

**INFORMACION SOBRE EL ESTADO DE EJECUCION PRESUPUESTARIA DE GASTOS
- AL 30/04/2016 -**

SECTOR PUBLICO PROVINCIAL NO FINANCIERO

OBJETO DE GASTO	CREDITO VIGENTE EJERCICIO 2016 (1)	COMPROMETIDO ACTUAL (2)	DEVENGADO ACTUAL (3)	DIFERENCIA CREDITO - DEVENGADO (4=1-3)	PORCENTAJE EN EJECUCION (5=3/1)
1 - GASTOS EN PERSONAL	9.005.506.983,66	2.829.452.733,73	2.829.339.443,68	6.176.167.539,98	31,42%
2 - BIENES DE CONSUMO	1.203.260.203,55	176.491.269,50	158.766.663,24	1.044.493.540,31	13,19%
3 - SERVICIOS NO PERSONALES	2.411.084.314,54	532.236.779,72	520.190.869,44	1.890.893.445,10	21,57%
4 - BIENES DE USO	2.562.733.433,47	243.527.736,10	232.794.858,31	2.329.938.575,16	9,08%
5 - TRANSFERENCIAS	6.233.643.554,72	1.619.441.517,61	1.610.756.905,64	4.622.886.649,08	25,84%
6 - ACTIVOS FINANCIEROS	255.556.594,51	33.456.233,93	33.456.233,93	222.100.360,58	13,09%
7 - SERVICIOS DE LA DEUDA Y D.O.P.	116.250.672,57	0,00	0,00	116.250.672,57	0,00%
TOTAL	21.788.035.757,02	5.434.606.270,59	5.385.304.974,24	16.402.730.782,78	24,72%

**SECTOR PUBLICO PROVINCIAL NO FINANCIERO
ESTADO DE EJECUCION PRESUPUESTARIA DE GASTOS
PORCENTAJE DE EJECUCION DEL GASTO POR INCISO
- AL 30/04/2016 -**

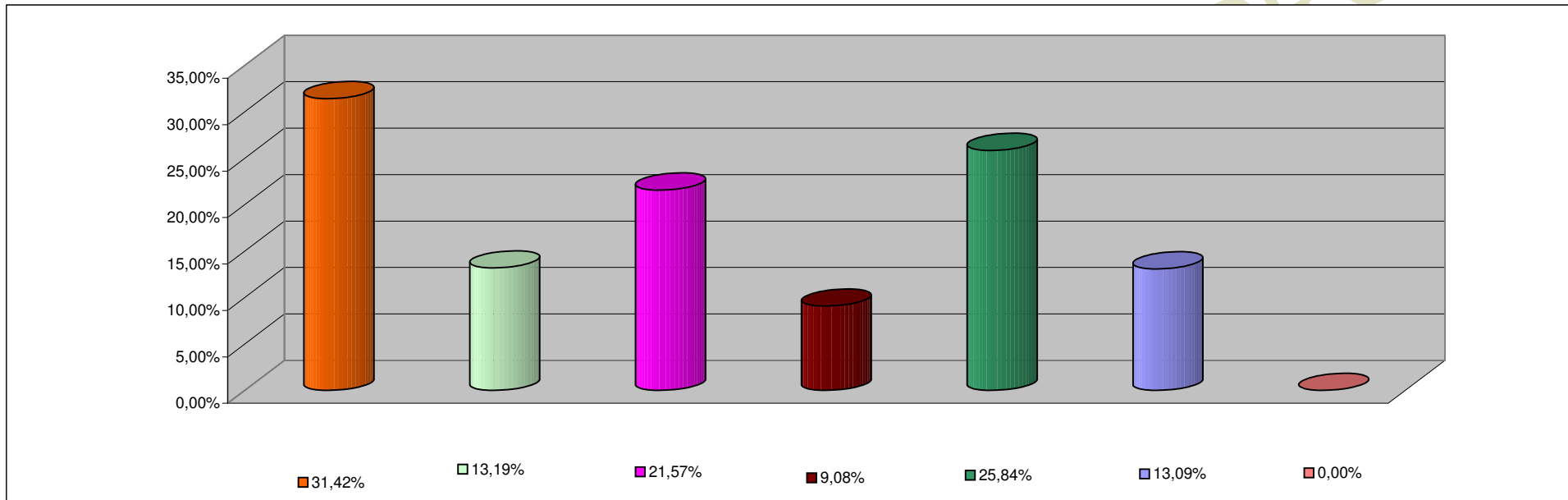

INCISO	PORCENTAJE DE EJECUCION
1 - GASTOS EN PERSONAL	31,42%
2 - BIENES DE CONSUMO	13,19%
3 - SERVICIOS NO PERSONALES	21,57%
4 - BIENES DE USO	9,08%
5 - TRANSFERENCIAS	25,84%
6 - ACTIVOS FINANCIEROS	13,09%
7 - SERV. DE LA DEUDA D.O.P.	0,00%

**INFORMACION SOBRE EL ESTADO DE EJECUCION PRESUPUESTARIA DE GASTOS
- AL 30/04/2016 -**

ADMINISTRACION CENTRAL

OBJETO DE GASTO	CREDITO VIGENTE EJERCICIO 2016 (1)	COMPROMETIDO ACTUAL (2)	DEVENGADO ACTUAL (3)	DIFERENCIA CREDITO - DEVENGADO (4=1-3)	PORCENTAJE EN EJECUCION (5=3/1)
1 - GASTOS EN PERSONAL	8.361.880.526,43	2.631.532.862,60	2.631.419.572,55	5.730.460.953,88	31,47%
2 - BIENES DE CONSUMO	592.284.719,43	73.912.039,81	58.381.160,69	533.903.558,74	9,86%
3 - SERVICIOS NO PERSONALES	683.339.013,46	106.591.444,89	96.248.427,43	587.090.586,03	14,09%
4 - BIENES DE USO	1.615.602.197,42	94.016.893,39	91.343.454,52	1.524.258.742,90	5,65%
5 - TRANSFERENCIAS	5.535.137.685,48	1.503.736.102,18	1.495.051.490,21	4.040.086.195,27	27,01%
6 - ACTIVOS FINANCIEROS	30.789.689,51	80.000,00	80.000,00	30.709.689,51	0,26%
7 - SERVICIOS DE LA DEUDA Y D.O.P	116.250.672,57	0,00	0,00	116.250.672,57	0,00%
TOTAL	16.935.284.504,30	4.409.869.342,87	4.372.524.105,40	12.562.760.398,90	25,82%

ADMINISTRACION CENTRAL
ESTADO DE EJECUCION PRESUPUESTARIA DE GASTOS
PORCENTAJE DE EJECUCION DEL GASTO POR INCISO
- AL 30/04/2016 -

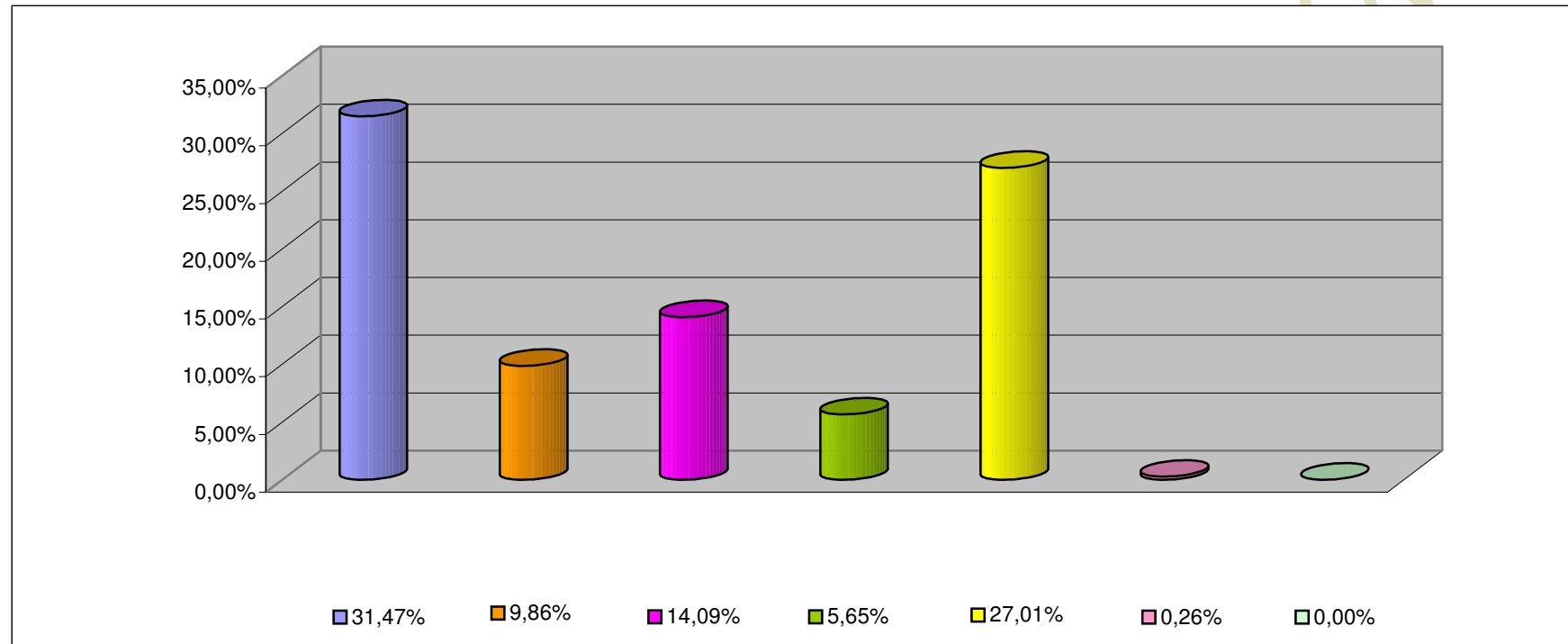

INCISO	PORCENTAJE DE EJECUCION (%)
1 - GASTOS EN PERSONAL	31,47%
2 - BIENES DE CONSUMO	9,86%
3 - SERVICIOS NO PERSONALES	14,09%
4 - BIENES DE USO	5,65%
5 - TRANSFERENCIAS	27,01%
6 - ACTIVOS FINANCIEROS	0,26%
7 - SERV. DE LA DEUDA D.O.P.	0,00%

INFORMACION SOBRE EL ESTADO DE EJECUCION PRESUPUESTARIA DE GASTOS
- AL 30/04/2016 -

ORGANISMOS DESCENTRALIZADOS

OBJETO DE GASTO	CREDITO VIGENTE EJERCICIO 2016 (1)	COMPROMETIDO ACTUAL (2)	DEVENGADO ACTUAL (3)	DIFERENCIA CREDITO - DEVENGADO (4=1-3)	PORCENTAJE EN EJECUCION (5=3/1)
1 - GASTOS EN PERSONAL	556.051.922,23	171.675.228,98	171.675.228,98	384.376.693,25	30,87%
2 - BIENES DE CONSUMO	157.838.542,13	8.195.574,32	6.473.065,41	151.365.476,72	4,10%
3 - SERVICIOS NO PERSONALES	609.939.012,96	145.370.077,02	144.328.456,58	465.610.556,38	23,66%
4 - BIENES DE USO	938.197.246,05	149.267.922,70	141.208.483,78	796.988.762,27	15,05%
5 - TRANSFERENCIAS	698.073.069,24	115.663.415,43	115.663.415,43	582.409.653,81	16,57%
6 - ACTIVOS FINANCIEROS	224.766.905,00	33.376.233,93	33.376.233,93	191.390.671,07	14,85%
TOTAL	3.184.866.697,61	623.548.452,38	612.724.884,11	2.572.141.813,50	19,24%

ORGANISMOS DESCENTRALIZADOS
ESTADO DE EJECUCION PRESUPUESTARIA DE GASTOS
PORCENTAJE DE EJECUCION DEL GASTO POR INCISO
- AL 30/04/2016 -

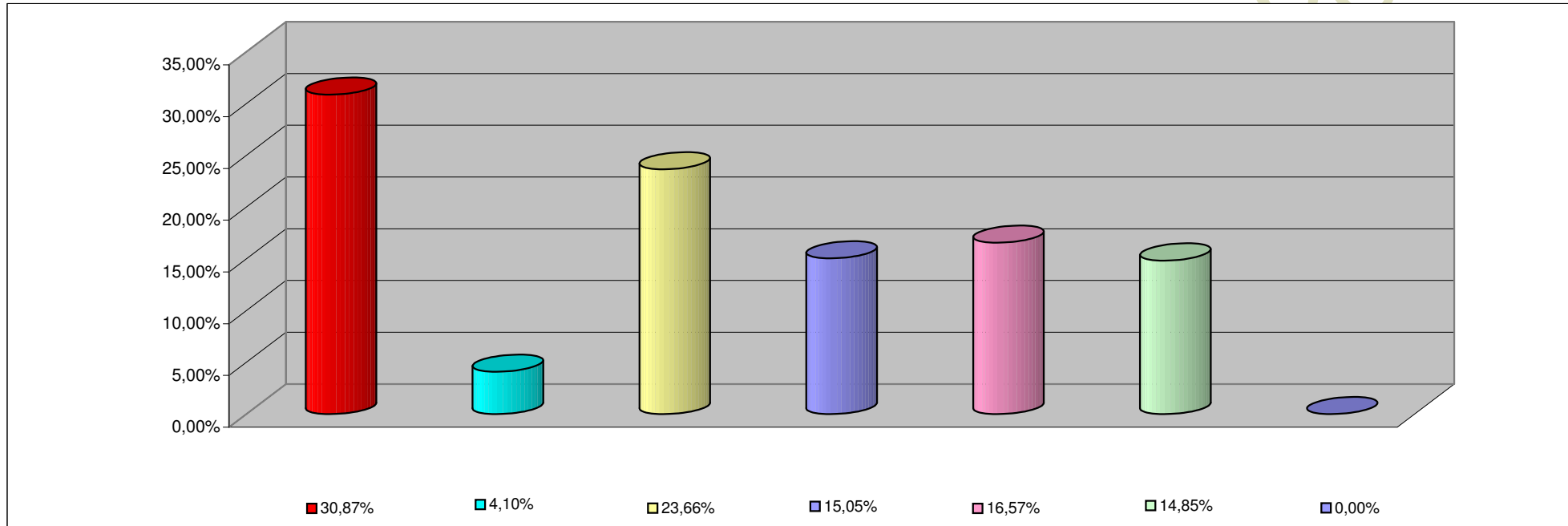

INCISO	PORCENTAJE DE EJECUCION
1 - GASTOS EN PERSONAL	30,87%
2 - BIENES DE CONSUMO	4,10%
3 - SERVICIOS NO PERSONALES	23,66%
4 - BIENES DE USO	15,05%
5 - TRANSFERENCIAS	16,57%
6 - ACTIVOS FINANCIEROS	14,85%
7- SERV. DE LA DEUDA D. O. P.	0,00%

**INFORMACION SOBRE EL ESTADO DE EJECUCION PRESUPUESTARIA DE GASTOS
- AL 30/04/2016 -**

INSTITUCIONES DE LA SEGURIDAD SOCIAL

OBJETO DE GASTO	CREDITO VIGENTE EJERCICIO 2016 (1)	COMPROMETIDO ACTUAL (2)	DEVENGADO ACTUAL (3)	DIFERENCIA CREDITO - DEVENGADO (4=1-3)	PORCENTAJE EN EJECUCION (5=3/1)
1 - GASTOS EN PERSONAL	87.574.535,00	26.244.642,15	26.244.642,15	61.329.892,85	29,97%
2 - BIENES DE CONSUMO	453.136.941,99	94.383.655,37	93.912.437,14	359.224.504,85	20,72%
3 - SERVICIOS NO PERSONALES	1.117.806.288,12	280.275.257,81	279.613.985,43	838.192.302,69	25,01%
4 - BIENES DE USO	8.933.990,00	242.920,01	242.920,01	8.691.069,99	2,72%
5 - TRANSFERENCIAS	432.800,00	42.000,00	42.000,00	390.800,00	9,70%
TOTAL	1.667.884.555,11	401.188.475,34	400.055.984,73	1.267.828.570,38	23,99%

**INSTITUCIONES DE LA SEGURIDAD SOCIAL
ESTADO DE EJECUCION PRESUPUESTARIA DE GASTOS
PORCENTAJE DE EJECUCION DEL GASTO POR INCISO
- AL 30/04/2016 -**

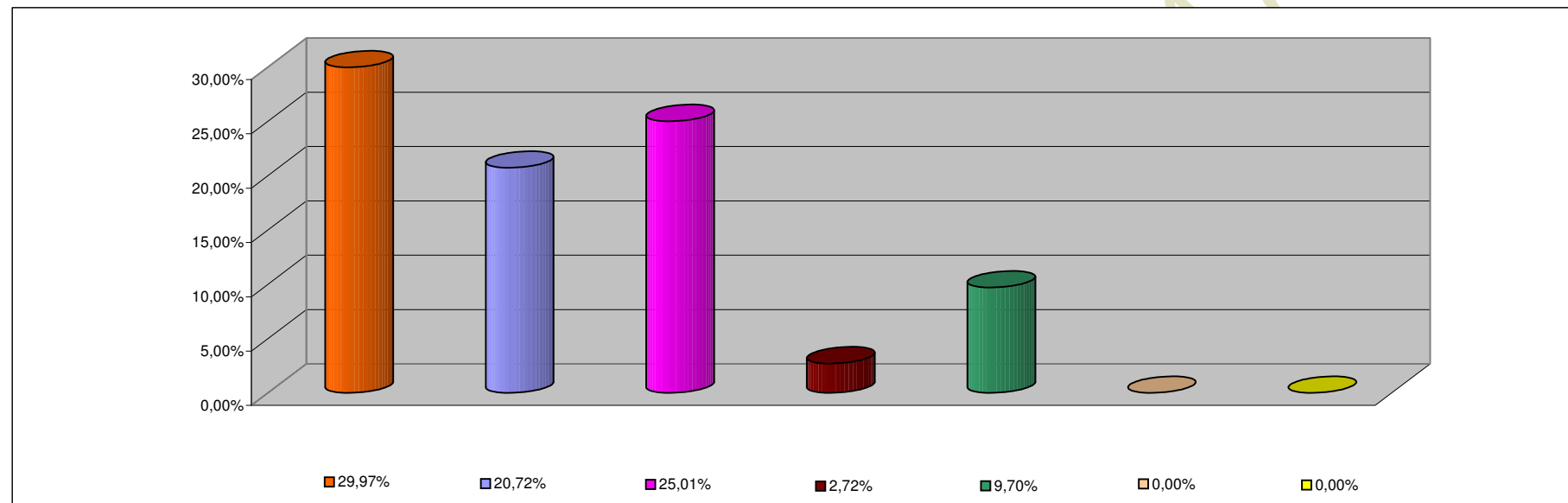

INCISO	PORCENTAJE DE EJECUCION
1 - GASTOS EN PERSONAL	29,97%
2 - BIENES DE CONSUMO	20,72%
3 - SERVICIOS NO PERSONALES	25,01%
4 - BIENES DE USO	2,72%
5 - TRANSFERENCIAS	9,70%
6 - ACTIVOS FINANCIEROS	0,00%
7 - SERV. DE LA DEUDA D.O.P.	0,00%