

**INFORMACION SOBRE EL ESTADO DE EJECUCION PRESUPUESTARIA DE GASTOS
- AL 31/03/2014 -**

SECTOR PUBLICO PROVINCIAL NO FINANCIERO

OBJETO DE GASTO	CREDITO VIGENTE EJERCICIO 2014 (1)	COMPROMETIDO ACTUAL (2)	DEVENGADO ACTUAL (3)	DIFERENCIA CREDITO - DEVENGADO (4=1-3)	PORCENTAJE EN EJECUCION (5=3/1)
1 - GASTOS EN PERSONAL	4.915.515.686,64	1.153.517.197,16	1.153.517.187,16	3.761.998.499,48	23,47%
2 - BIENES DE CONSUMO	587.446.810,23	70.238.895,44	62.625.325,63	524.821.484,60	10,66%
3 - SERVICIOS NO PERSONALES	1.232.305.941,47	241.583.692,65	235.085.045,56	997.220.895,91	19,08%
4 - BIENES DE USO	1.202.470.337,74	95.334.262,74	87.291.848,43	1.115.178.489,31	7,26%
5 - TRANSFERENCIAS	3.491.976.291,24	686.268.886,78	671.154.404,23	2.820.821.887,01	19,22%
6 - ACTIVOS FINANCIEROS	164.732.286,05	7.356.651,77	7.356.651,77	157.375.634,28	4,47%
7 - SERVICIOS DE LA DEUDA Y D.O.P.	129.658.353,00	0,00	0,00	129.658.353,00	0,00%
TOTAL	11.724.105.706,37	2.254.299.586,54	2.217.030.462,78	9.507.075.243,59	18,91%

**SECTOR PUBLICO PROVINCIAL NO FINANCIERO
ESTADO DE EJECUCION PRESUPUESTARIA DE GASTOS
PORCENTAJE DE EJECUCION DEL GASTO POR INCISO
- AL 31/03/2014 -**

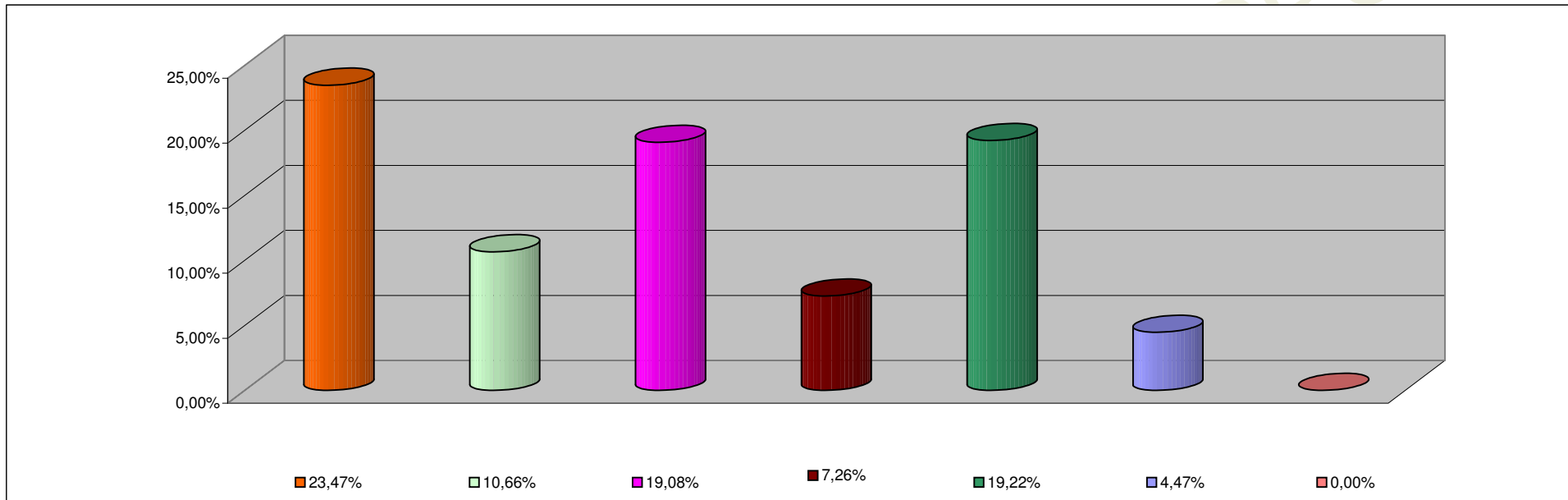

INCISO	PORCENTAJE DE EJECUCION
1 - GASTOS EN PERSONAL	23,47%
2 - BIENES DE CONSUMO	10,66%
3 - SERVICIOS NO PERSONALES	19,08%
4 - BIENES DE USO	7,26%
5 - TRANSFERENCIAS	19,22%
6 - ACTIVOS FINANCIEROS	4,47%
7 - SERV. DE LA DEUDA D.O.P.	0,00%

**INFORMACION SOBRE EL ESTADO DE EJECUCION PRESUPUESTARIA DE GASTOS
- AL 31/03/2014 -**

ADMINISTRACION CENTRAL

OBJETO DE GASTO	CREDITO VIGENTE EJERCICIO 2014 (1)	COMPROMETIDO ACTUAL (2)	DEVENGADO ACTUAL (3)	DIFERENCIA CREDITO - DEVENGADO (4=1-3)	PORCENTAJE EN EJECUCION (5=3/1)
1 - GASTOS EN PERSONAL	4.505.957.649,64	1.066.753.367,98	1.066.753.357,98	3.439.204.291,66	23,67%
2 - BIENES DE CONSUMO	333.552.381,05	27.623.851,59	21.334.311,96	312.218.069,09	6,40%
3 - SERVICIOS NO PERSONALES	420.695.233,69	47.368.107,48	41.152.166,28	379.543.067,41	9,78%
4 - BIENES DE USO	696.018.918,65	29.757.398,98	21.794.380,55	674.224.538,10	3,13%
5 - TRANSFERENCIAS	3.216.033.683,24	644.763.395,94	629.666.089,61	2.586.367.593,63	19,58%
6 - ACTIVOS FINANCIEROS	46.146.086,05	1.753.989,70	1.753.989,70	44.392.096,35	3,80%
7 - SERVICIOS DE LA DEUDA Y D.O.P	129.658.353,00	0,00	0,00	129.658.353,00	0,00%
TOTAL	9.348.062.305,32	1.818.020.111,67	1.782.454.296,08	7.565.608.009,24	19,07%

ADMINISTRACION CENTRAL
ESTADO DE EJECUCION PRESUPUESTARIA DE GASTOS
PORCENTAJE DE EJECUCION DEL GASTO POR INCISO
- AL 31/03/2014 -

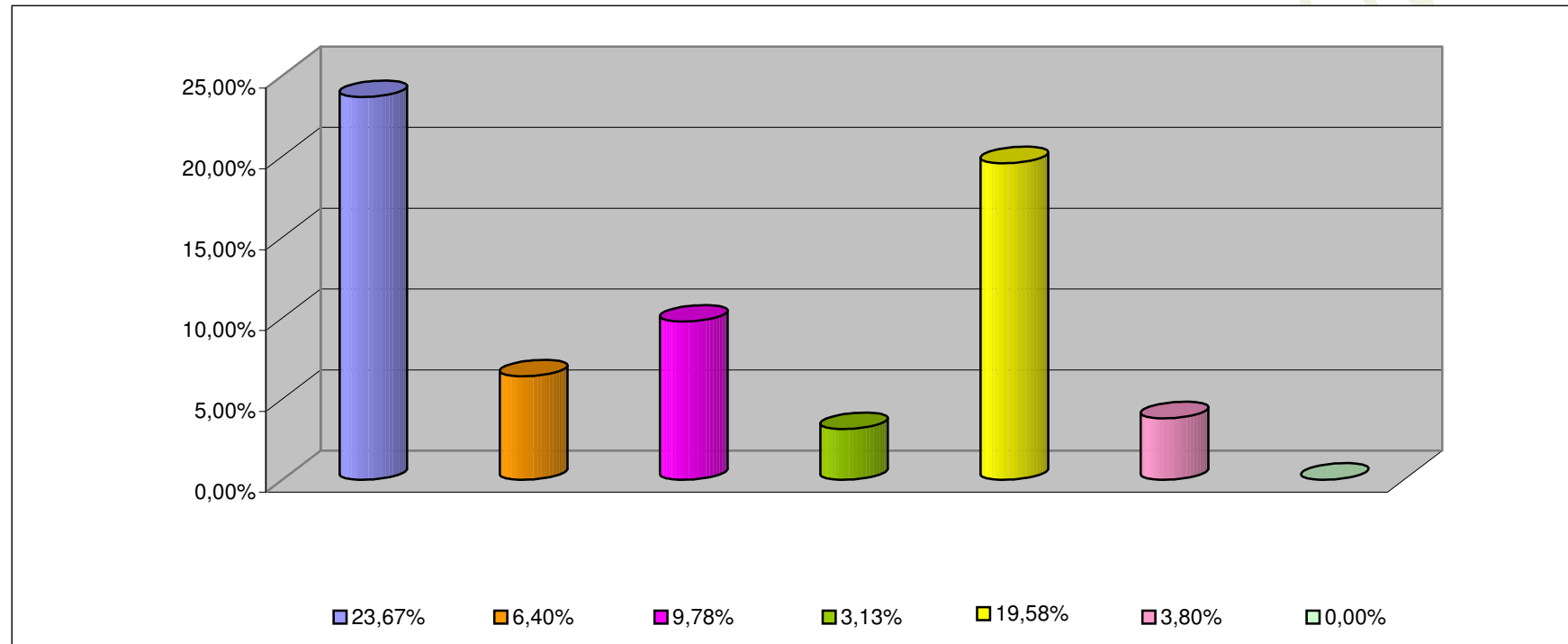

INCISO	PORCENTAJE DE EJECUCION (%)
1 - GASTOS EN PERSONAL	23,67%
2 - BIENES DE CONSUMO	6,40%
3 - SERVICIOS NO PERSONALES	9,78%
4 - BIENES DE USO	3,13%
5 - TRANSFERENCIAS	19,58%
6 - ACTIVOS FINANCIEROS	3,80%
7 - SERV. DE LA DEUDA D.O.P.	0,00%

INFORMACION SOBRE EL ESTADO DE EJECUCION PRESUPUESTARIA DE GASTOS
- AL 31/03/2014 -

ORGANISMOS DESCENTRALIZADOS

OBJETO DE GASTO	CREDITO VIGENTE EJERCICIO 2014 (1)	COMPROMETIDO ACTUAL (2)	DEVENGADO ACTUAL (3)	DIFERENCIA CREDITO - DEVENGADO (4=1-3)	PORCENTAJE EN EJECUCION (5=3/1)
1 - GASTOS EN PERSONAL	349.392.463,00	75.002.255,70	75.002.255,70	274.390.207,30	21,47%
2 - BIENES DE CONSUMO	69.493.709,18	2.659.023,87	1.334.993,69	68.158.715,49	1,92%
3 - SERVICIOS NO PERSONALES	354.901.640,78	62.301.313,77	62.023.207,88	292.878.432,90	17,48%
4 - BIENES DE USO	504.318.620,09	65.479.140,71	65.399.744,83	438.918.875,26	12,97%
5 - TRANSFERENCIAS	275.892.608,00	41.505.490,84	41.488.314,62	234.404.293,38	15,04%
6 - ACTIVOS FINANCIEROS	118.586.200,00	5.602.662,07	5.602.662,07	112.983.537,93	4,72%
TOTAL	1.672.585.241,05	252.549.886,96	250.851.178,79	1.421.734.062,26	15,00%

ORGANISMOS DESCENTRALIZADOS
ESTADO DE EJECUCION PRESUPUESTARIA DE GASTOS
PORCENTAJE DE EJECUCION DEL GASTO POR INCISO
- AL 31/03/2014 -

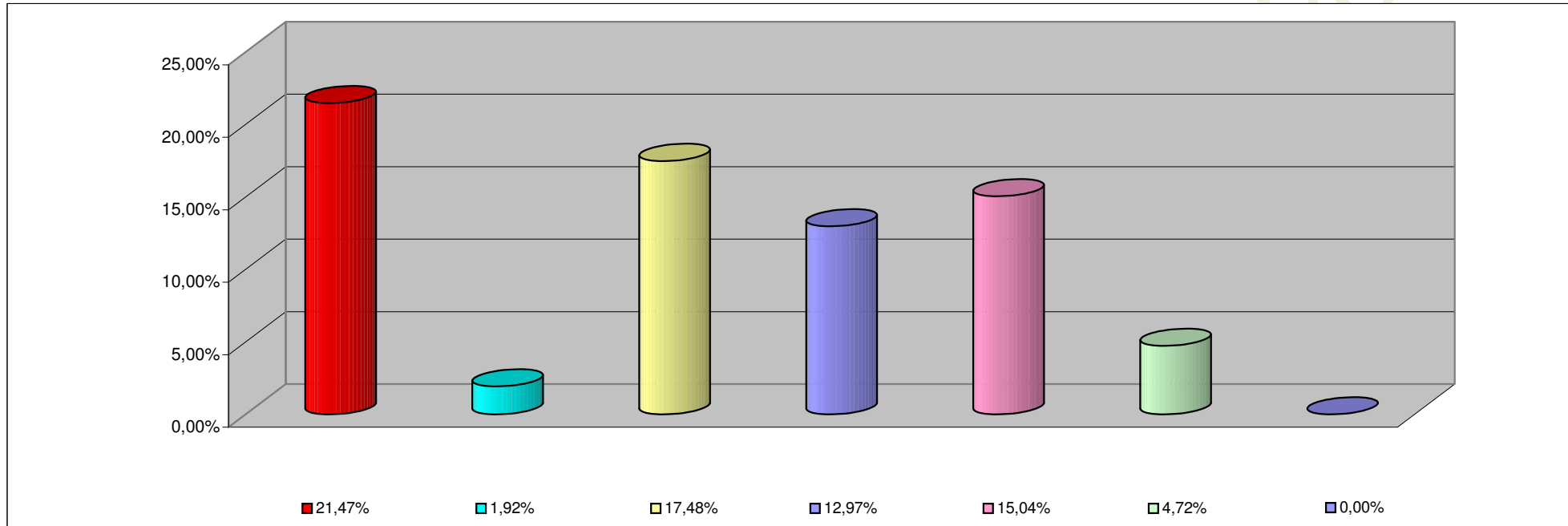

INCISO	PORCENTAJE DE EJECUCION
1 - GASTOS EN PERSONAL	21,47%
2 - BIENES DE CONSUMO	1,92%
3 - SERVICIOS NO PERSONALES	17,48%
4 - BIENES DE USO	12,97%
5 - TRANSFERENCIAS	15,04%
6 - ACTIVOS FINANCIEROS	4,72%
7- SERV. DE LA DEUDA D. O. P.	0,00%

**INFORMACION SOBRE EL ESTADO DE EJECUCION PRESUPUESTARIA DE GASTOS
- AL 31/03/2014 -**

INSTITUCIONES DE LA SEGURIDAD SOCIAL

OBJETO DE GASTO	CREDITO VIGENTE EJERCICIO 2014 (1)	COMPROMETIDO ACTUAL (2)	DEVENGADO ACTUAL (3)	DIFERENCIA CREDITO - DEVENGADO (4=1-3)	PORCENTAJE EN EJECUCION (5=3/1)
1 - GASTOS EN PERSONAL	60.165.574,00	11.761.573,48	11.761.573,48	48.404.000,52	19,55%
2 - BIENES DE CONSUMO	184.400.720,00	39.956.019,98	39.956.019,98	144.444.700,02	21,67%
3 - SERVICIOS NO PERSONALES	456.709.067,00	131.914.271,40	131.909.671,40	324.799.395,60	28,88%
4 - BIENES DE USO	2.132.799,00	97.723,05	97.723,05	2.035.075,95	4,58%
5 - TRANSFERENCIAS	50.000,00	0,00	0,00	50.000,00	0,00%
TOTAL	703.458.160,00	183.729.587,91	183.724.987,91	519.733.172,09	26,12%

**INSTITUCIONES DE LA SEGURIDAD SOCIAL
ESTADO DE EJECUCION PRESUPUESTARIA DE GASTOS
PORCENTAJE DE EJECUCION DEL GASTO POR INCISO
- AL 31/03/2014 -**

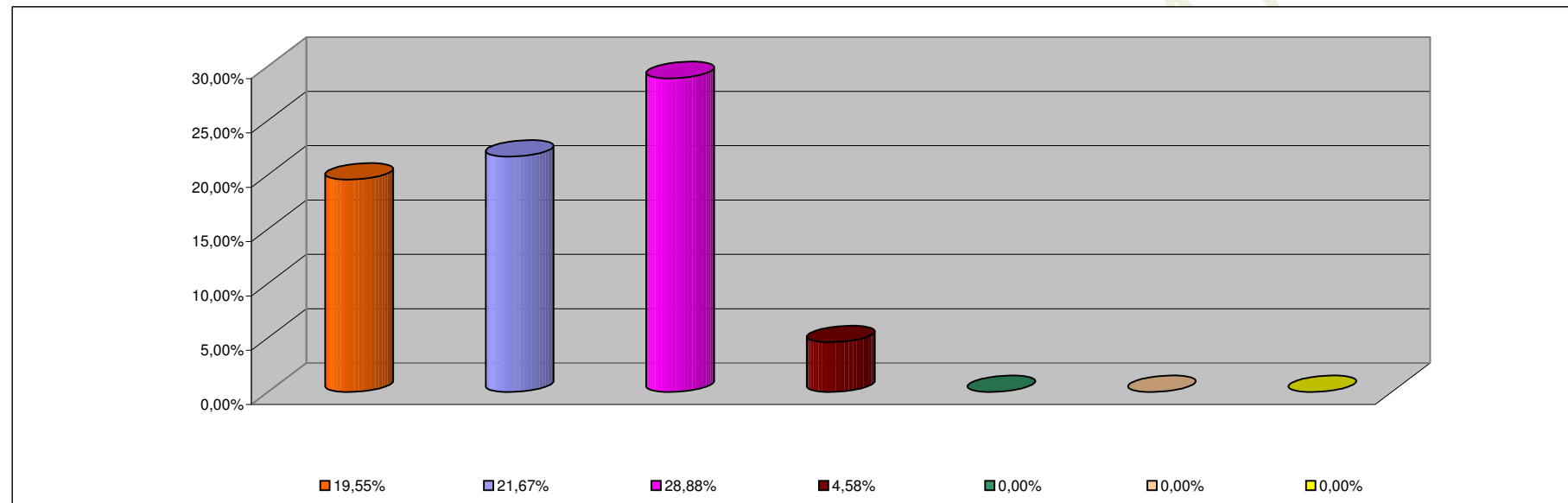

INCISO	PORCENTAJE DE EJECUCION
1 - GASTOS EN PERSONAL	19,55%
2 - BIENES DE CONSUMO	21,67%
3 - SERVICIOS NO PERSONALES	28,88%
4 - BIENES DE USO	4,58%
5 - TRANSFERENCIAS	0,00%
6 - ACTIVOS FINANCIEROS	0,00%
7 - SERV. DE LA DEUDA D.O.P.	0,00%