

**SECTOR PUBLICO PROVINCIAL NO FINANCIERO
ESTADO DE EJECUCION PRESUPUESTARIA DE GASTOS
COMPOSICION DEL GASTO POR JURISDICCION Y POR INCISO
- AL 31/01/2008 -**

<i>Inciso</i>	1	2	3	4	5	6	7	TOTAL	PARTICIPACION PORCENTUAL (%)
<i>Jurisdicción</i>	GASTOS EN PERSONAL	BIENES DE CONSUMO	SERVICIOS NO PERSONALES	BIENES DE USO	TRANSFERENCIAS	ACTIVOS FINANCIEROS	SERV. DE LA D. Y DISM.O.PAS.		(%)
02 - PODER JUDICIAL	4.799.773,87	20.043,87	170.870,31	4.300,00	7.560,00	0,00	0,00	5.002.548,05	3,30%
10 - GOBERNACION	1.116.817,57	53.549,61	489.449,11	0,00	290.878,00	0,00	0,00	1.950.694,29	1,29%
15 - SECRETARIA GENERAL DE LA GOBERNACION	619.240,85	0,00	0,00	0,00	146.539,65	0,00	0,00	765.780,50	0,50%
20 - MINISTERIO DE GOBIERNO Y JUSTICIA	9.717.904,89	20.000,00	13.449,23	0,00	8.768.865,03	0,00	0,00	18.520.219,15	12,21%
25 - MINISTERIO DE OBRAS Y SERV. PUBLICOS	5.974.654,15	30.604,40	146.981,81	1.387.800,49	804.445,85	0,00	0,00	8.344.486,70	5,50%
30 - MINISTERIO DE HACIENDA Y FINANZAS	3.477.503,01	17.832,80	5.582.170,67	60,00	32.559.881,51	75.833,71	495,53	41.713.777,23	27,51%
35 - SECRETARIA DE VIVIENDA Y DES. URBANO	596.582,13	11.810,04	44.825,43	2.757.851,99	6.778,80	4.387,06	0,00	3.422.235,45	2,26%
40 - MINISTERIO DE SALUD	14.314.733,20	2.156.909,73	7.745.348,98	53,00	21.191,00	0,00	0,00	24.238.235,91	15,99%
45 - SECRETARIA DE DESARROLLO SOCIAL	1.433.814,76	0,00	11.500,00	0,00	3.266.686,48	0,00	0,00	4.712.001,24	3,11%
50 - MIN. DE EDUCACION, CULTURA, CIENCIA Y TEC.	37.201.200,20	0,00	71.612,00	0,00	0,00	0,00	0,00	37.272.812,20	24,58%
60 - MINISTERIO DE PROD. Y DESARROLLO	1.078.789,29	1.453,47	23.975,00	0,00	0,00	166.043,00	0,00	1.270.260,76	0,84%
70 - SECRETARIA DE AGUA Y DEL AMBIENTE	3.373.935,65	9.068,00	29.420,64	0,00	0,00	0,00	0,00	3.412.424,29	2,25%
80 - TRIBUNAL DE CUENTAS	767.683,14	0,00	10.347,80	676,00	30.630,81	0,00	0,00	809.337,75	0,53%
85 - SECRETARIA DE ESTADO DE MINERIA	159.620,50	681,25	30.450,00	0,00	0,00	0,00	0,00	190.751,75	0,13%
TOTAL	84.632.253,21	2.321.953,17	14.370.400,98	4.150.741,48	45.903.457,13	246.263,77	495,53	151.625.565,27	100,00%
PARTICIPACION PORCENTUAL (%)	55,82%	1,53%	9,48%	2,74%	30,27%	0,16%	0,00%	100,00%	

**SECTOR PUBLICO PROVINCIAL NO FINANCIERO
COMPOSICION DEL GASTO POR JURISDICCION
- AL 31/01/2008 -**

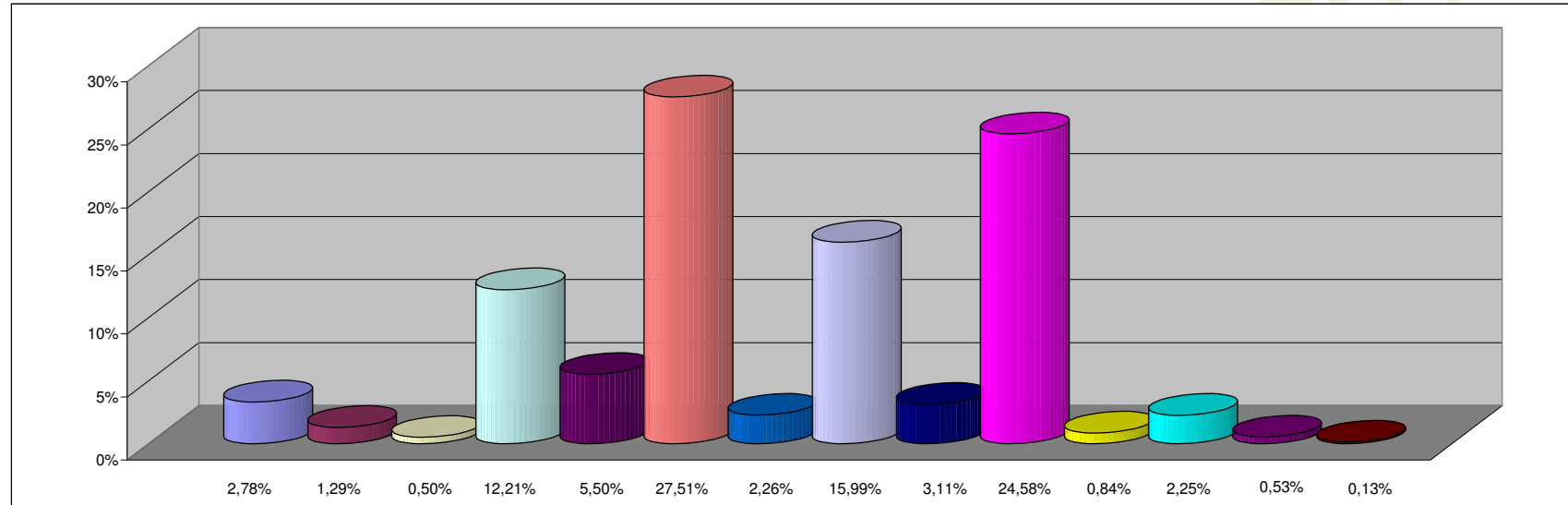

REFERENCIAS

JURISDICCION	PARTICIPACION PORCENTUAL %
02 - PODER JUDICIAL	3,30%
10 - GOBERNACION	1,29%
15 - SECRETARIA GENERAL DE LA GOBERNACION	0,50%
20 - MINISTERIO DE GOBIERNO Y JUSTICIA	12,21%
25 - MINISTERIO DE OBRAS Y SERV. PUBLICOS	5,50%
30 - MINISTERIO DE HACIENDA Y FINANZAS	27,51%
35 - SECRETARIA DE VIVIENDA Y DES. URBANO	2,26%
40 - MINISTERIO DE SALUD	15,99%
45 - SECRETARIA DE DESARROLLO SOCIAL	3,11%
50 - MIN. DE EDUCACION, CULTURA, CIENCIA Y TEC.	24,58%
60 - MINISTERIO DE PROD. Y DESARROLLO	0,84%
70 - SECRETARIA DE AGUA Y DEL AMBIENTE	2,25%
80 - TRIBUNAL DE CUENTAS	0,53%
85 - SECRETARIA DE ESTADO DE MINERIA	0,13%
TOTAL	100,00%

**SECTOR PUBLICO PROVINCIAL NO FINANCIERO
COMPOSICION DEL GASTO POR INCISO
- AL 31/01/2008 -**

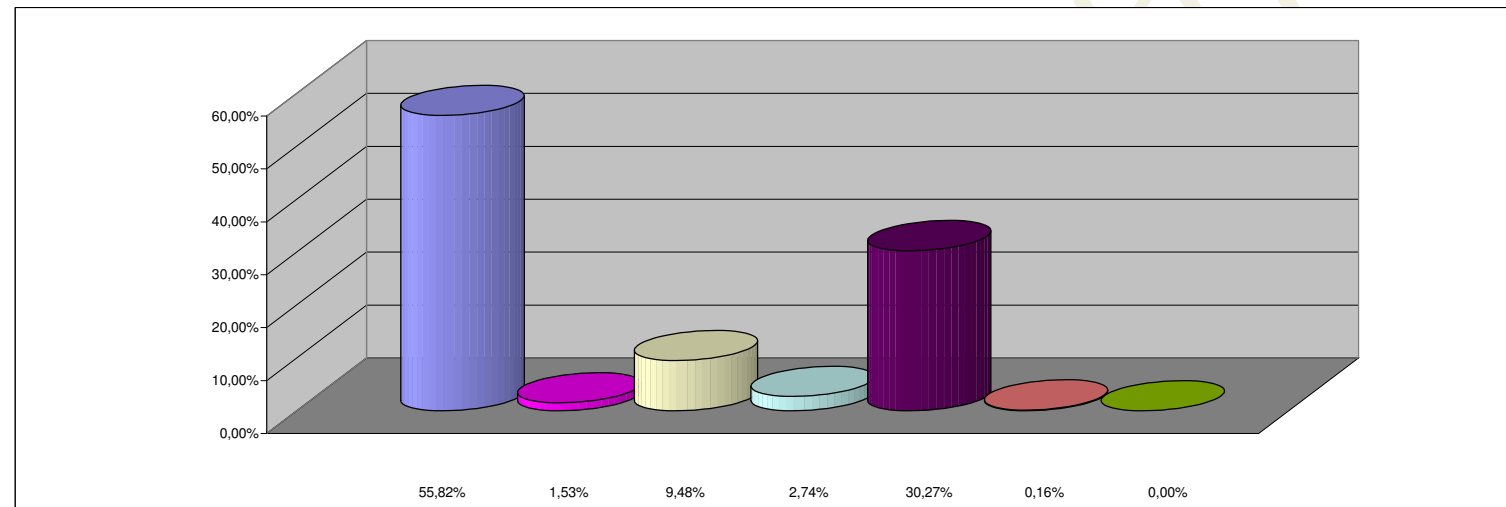

REFERENCIAS

INCISO	PARTICIPACION PORCENTUAL %
1 - GASTOS EN PERSONAL	55,82%
2 - BIENES DE CONSUMO	1,53%
3 - SERVICIOS NO PERSONALES	9,48%
4 - BIENES DE USO	2,74%
5 - TRANSFERENCIAS	30,27%
6 - ACTIVOS FINANCIEROS	0,16%
7 - SERV. DE LA DEUDA Y DISM. OTROS PASIVOS	0,00%
TOTAL	100,00%