

**SECTOR PUBLICO PROVINCIAL NO FINANCIERO**  
**ESTADO DE EJECUCION PRESUPUESTARIA DE GASTOS**  
**COMPOSICION DEL GASTO POR JURISDICCION Y POR FINALIDAD**  
**- AL 31/01/2009 -**

<b>Jurisdicción</b>	<b>Finalidad</b>	<b>ADMINISTRACION GUBERNAMENTAL</b>	<b>SERVICIOS DE SEGURIDAD</b>	<b>SERVICIOS SOCIALES</b>	<b>SERVICIOS ECONOMICOS</b>	<b>DEUDA PUBLICA</b>	<b>NO CLASIFICADO</b>	<b>TOTAL</b>	<b>PARTICIPACION PORCENTUAL</b>
01	PODER LEGISLATIVO	0,00	0,00	0,00	0,00	0,00	0,00	<b>0,00</b>	<b>0,00%</b>
02	PODER JUDICIAL	7.397.549,77	0,00	0,00	0,00	0,00	0,00	<b>7.397.549,77</b>	<b>3,90%</b>
10	GOBERNACION	1.479.707,29	0,00	613.675,13	278.348,83	0,00	0,00	<b>2.371.731,25</b>	<b>1,25%</b>
15	SECRETARIA GENERAL DE LA GOBERNACION	846.469,41	0,00	339.457,96	0,00	0,00	0,00	<b>1.185.927,37</b>	<b>0,62%</b>
20	MINISTERIO DE GOBIERNO Y JUSTICIA	1.709.540,96	12.384.663,62	363.904,57	83.771,34	0,00	0,00	<b>14.541.880,49</b>	<b>7,66%</b>
25	MINISTERIO DE OBRAS Y SERVICIOS PUBLICOS	3.574.003,17	0,00	0,00	6.367.051,45	0,00	0,00	<b>9.941.054,62</b>	<b>5,24%</b>
30	MINISTERIO DE HACIENDA Y FINANZAS	36.191.933,38	0,00	7.947.098,07	242.656,95	0,00	0,00	<b>44.381.688,40</b>	<b>23,38%</b>
35	SECRETARIA DE VIVIENDA Y DES. URBANO	8.689,36	0,00	7.202.425,62	0,00	0,00	0,00	<b>7.211.114,98</b>	<b>3,80%</b>
40	MINISTERIO DE SALUD	681.367,17	0,00	31.455.544,72	248.908,91	0,00	0,00	<b>32.385.820,80</b>	<b>17,06%</b>
45	MINISTERIO DE DESARROLLO SOCIAL	626.352,75	0,00	2.886.444,87	0,00	0,00	0,00	<b>3.512.797,62</b>	<b>1,85%</b>
50	MIN.DE EDUCACION, CIENCIA Y TECNOL.	361.989,47	0,00	57.772.999,74	0,00	0,00	0,00	<b>58.134.989,21</b>	<b>30,63%</b>
60	MINISTERIO DE PRODUCCION Y DESARROLLO	513.614,59	0,00	0,00	1.096.818,92	0,00	0,00	<b>1.610.433,51</b>	<b>0,85%</b>
70	SECRETARIA DEL AGUA Y DEL AMBIENTE	275.822,93	0,00	1.120.763,11	4.420.423,59	0,00	0,00	<b>5.817.009,63</b>	<b>3,06%</b>
80	TRIBUNAL DE CUENTAS	1.070.355,82	0,00	37.606,11	0,00	0,00	0,00	<b>1.107.961,93</b>	<b>0,58%</b>
85	SECRETARIA DE ESTADO DE MIINERIA	0,00	0,00	0,00	227.889,04	0,00	0,00	<b>227.889,04</b>	<b>0,12%</b>
<b>TOTAL</b>		<b>54.737.396,07</b>	<b>12.384.663,62</b>	<b>109.739.919,90</b>	<b>12.965.869,03</b>	<b>0,00</b>	<b>0,00</b>	<b>189.827.848,62</b>	<b>100,00%</b>
		<b>28,84%</b>	<b>6,52%</b>	<b>57,81%</b>	<b>6,83%</b>	<b>0,00%</b>	<b>0,00%</b>	<b>100,00%</b>	

**SECTOR PUBLICO PROVINCIAL NO FINANCIERO  
ESTADO DE EJECUCION PRESUPUESTARIA DE GASTOS  
COMPOSICION DEL GASTO POR JURISDICCION Y POR FINALIDAD  
- AL 31/01/2009 -**

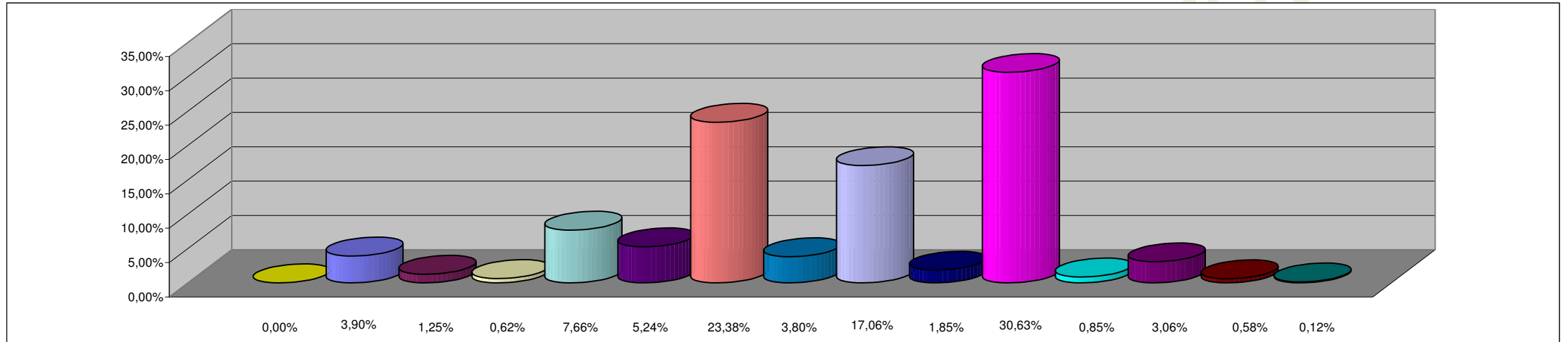

**REFERENCIAS**

<b>JURISDICCION</b>	<b>PORCENTAJE</b>
01 - PODER LEGISLATIVO	0,00%
02 - PODER JUDICIAL	3,90%
10 - GOBERNACION	1,25%
15- SECRETARIA GENERAL DE LA GOBERNACION	0,62%
20 - MINISTERIO DE GOBIERNO Y JUSTICIA	7,66%
25 - MINISTERIO DE OBRAS Y SERVICIOS PUBLICOS	5,24%
30 - MINISTERIO DE HACIENDA Y FINANZAS	23,38%
35 - SECRETARIA DE VIVIENDA Y DES. URBANO	3,80%
40 - MINISTERIO DE SALUD	17,06%
45 - MINISTERIO DE DESARROLLO SOCIAL	1,85%
50 - MIN.DE EDUCACION, CIENCIA Y TECNOL.	30,63%
60 - MINISTERIO DE PRODUCCION Y DESARROLLO	0,85%
70 - SECRETARIA DEL AGUA Y DEL AMBIENTE	3,06%
80 - TRIBUNAL DE CUENTAS	0,58%
85 - SECRETARIA DE ESTADO DE MIINERIA	0,12%
<b>TOTAL DEL PORCENTAJE</b>	<b>100,00%</b>

**SECTOR PUBLICO PROVINCIAL NO FINANCIERO  
ESTADO DE EJECUCION PRESUPUESTARIA DE GASTOS  
COMPOSICION DEL GASTO POR FINALIDAD  
- AL 31/01/2009 -**

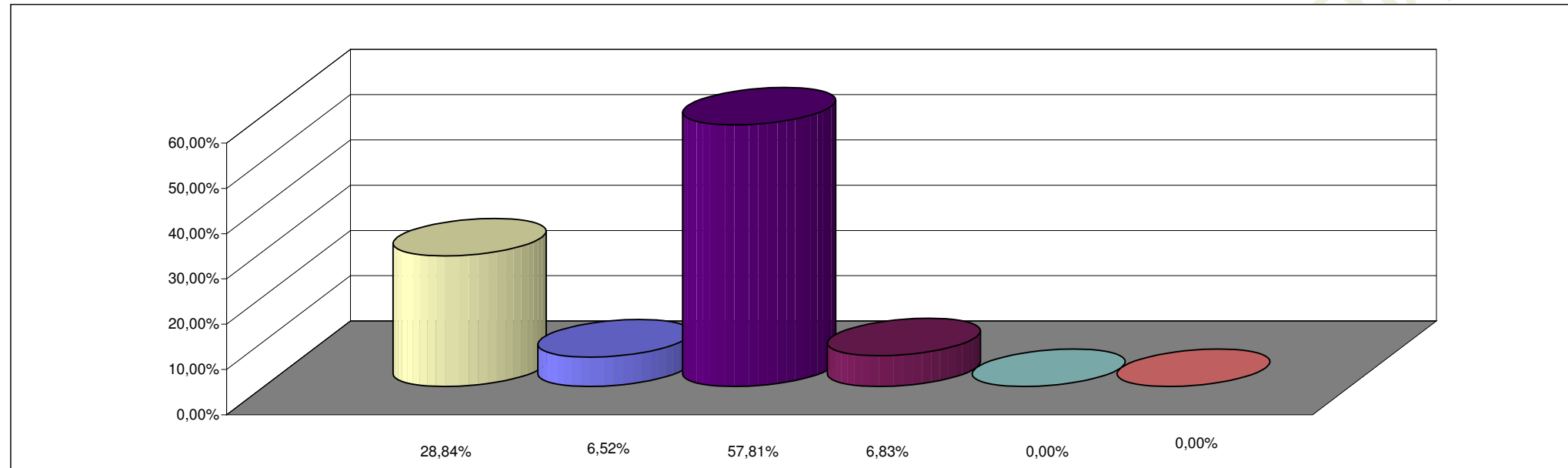

**REFERENCIAS**

<b>FINALIDAD</b>	<b>PORCENTAJE</b>
ADMINISTRACION GUBERNAMENTAL	28,84%
SERVICIOS DE SEGURIDAD	6,52%
SERVICIOS SOCIALES	57,81%
SERVICIOS ECONOMICOS	6,83%
DEUDA PUBLICA	0,00%
NO CLASIFICADO	0,00%
<b>TOTAL DEL PORCENTAJE</b>	<b>100,00%</b>