

**SECTOR PUBLICO PROVINCIAL NO FINANCIERO**  
**ESTADO DE EJECUCION PRESUPUESTARIA DE GASTOS**  
**COMPOSICION DEL GASTO POR JURISDICCION Y POR FINALIDAD**  
**- AL 31/01/2011 -**

<i>Jurisdicción</i>	<i>Finalidad</i>	ADMINISTRACION GUBERNAMENTAL	SERVICIOS DE SEGURIDAD	SERVICIOS SOCIALES	SERVICIOS ECONOMICOS	DEUDA PUBLICA	NO CLASIFICADO	TOTAL	PARTICIPACION PORCENTUAL
01 PODER LEGISLATIVO		0,00	0,00	0,00	0,00	0,00	0,00	<b>0,00</b>	<b>0,00%</b>
02 - PODER JUDICIAL		11.487.203,14	0,00	0,00	0,00	0,00	0,00	<b>11.487.203,14</b>	<b>4,01%</b>
10 - GOBERNACION		1.900.957,76	0,00	874.728,43	351.840,06	0,00	0,00	<b>3.127.526,25</b>	<b>1,09%</b>
15- SECRETARIA GENERAL DE LA GOBERNACION		1.278.124,50	0,00	472.896,46	0,00	0,00	0,00	<b>1.751.020,96</b>	<b>0,61%</b>
20 - MINISTERIO DE GOBIERNO Y JUSTICIA		2.388.189,96	19.325.460,27	488.198,14	94.119,50	0,00	0,00	<b>22.295.967,87</b>	<b>7,79%</b>
25 - MINISTERIO DE OBRAS Y SERVICIOS PUBLICOS		6.177.891,68	0,00	873.005,82	17.314.767,45	0,00	0,00	<b>24.365.664,95</b>	<b>8,50%</b>
30 - MINISTERIO DE HACIENDA Y FINANZAS		64.158.358,74	0,00	12.915.538,27	326.527,86	0,00	0,00	<b>77.400.424,87</b>	<b>27,01%</b>
35 - SECRETARIA DE VIVIENDA Y DES. URBANO		15.106,99	0,00	6.316.762,57	0,00	0,00	0,00	<b>6.331.869,56</b>	<b>2,21%</b>
40 - MINISTERIO DE SALUD		825.168,73	0,00	52.433.917,88	378.210,67	0,00	0,00	<b>53.637.297,28</b>	<b>18,72%</b>
45 - MINISTERIO DE DESARROLLO SOCIAL		2.669.528,96	0,00	4.097.117,12	0,00	0,00	0,00	<b>6.766.646,08</b>	<b>2,36%</b>
50 - MIN.DE EDUCACION, CIENCIA Y TECNOL.		402.824,46	0,00	68.491.065,19	0,00	0,00	0,00	<b>68.893.889,65</b>	<b>24,04%</b>
60 - MINISTERIO DE PRODUCCION Y DESARROLLO		749.015,66	0,00	0,00	1.659.939,89	0,00	0,00	<b>2.408.955,55</b>	<b>0,84%</b>
70 - SECRETARIA DEL AGUA Y DEL AMBIENTE		395.827,25	0,00	1.456.158,73	4.145.076,95	0,00	0,00	<b>5.997.062,93</b>	<b>2,09%</b>
80 - TRIBUNAL DE CUENTAS		1.621.965,51	0,00	62.450,70	0,00	0,00	0,00	<b>1.684.416,21</b>	<b>0,59%</b>
85 - SECRETARIA DE ESTADO DE MIINERIA		0,00	0,00	0,00	403.288,85	0,00	0,00	<b>403.288,85</b>	<b>0,14%</b>
<b>TOTAL</b>		<b>94.070.163,34</b>	<b>19.325.460,27</b>	<b>148.481.839,31</b>	<b>24.673.771,23</b>	<b>0,00</b>	<b>0,00</b>	<b>286.551.234,15</b>	<b>100,00%</b>
		<b>32,83%</b>	<b>6,74%</b>	<b>51,82%</b>	<b>8,61%</b>	<b>0,00%</b>	<b>0,00%</b>	<b>100,00%</b>	

**SECTOR PUBLICO PROVINCIAL NO FINANCIERO  
ESTADO DE EJECUCION PRESUPUESTARIA DE GASTOS  
COMPOSICION DEL GASTO POR JURISDICCION Y POR FINALIDAD  
- AL 31/01/2011 -**

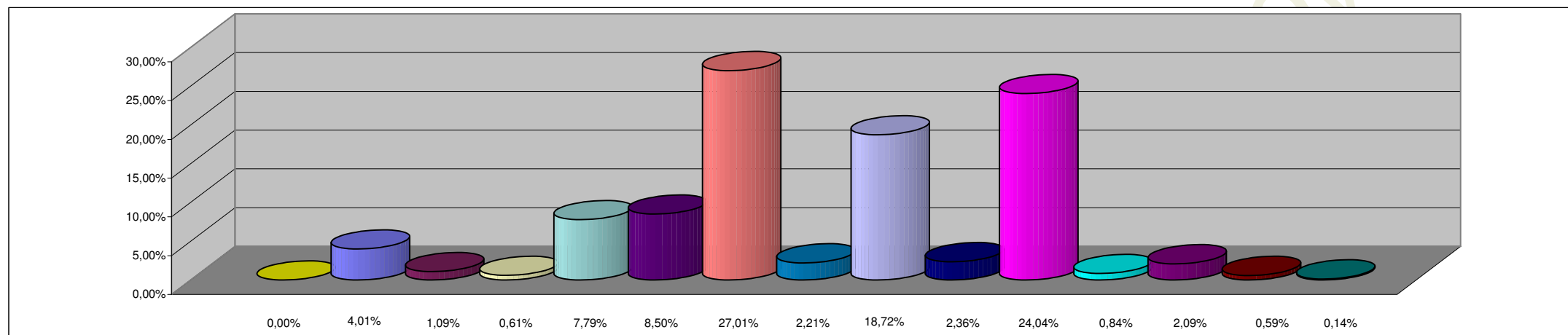

**REFERENCIAS**

<b>JURISDICCION</b>	<b>PORCENTAJE</b>
01 - PODER LEGISLATIVO	0,00%
02 - PODER JUDICIAL	4,01%
10 - GOBERNACION	1,09%
15- SECRETARIA GENERAL DE LA GOBERNACION	0,61%
20 - MINISTERIO DE GOBIERNO Y JUSTICIA	7,79%
25 - MINISTERIO DE OBRAS Y SERVICIOS PUBLICOS	8,50%
30 - MINISTERIO DE HACIENDA Y FINANZAS	27,01%
35 - SECRETARIA DE VIVIENDA Y DES. URBANO	2,21%
40 - MINISTERIO DE SALUD	18,72%
45 - MINISTERIO DE DESARROLLO SOCIAL	2,36%
50 - MIN.DE EDUCACION, CIENCIA Y TECNOL.	24,04%
60 - MINISTERIO DE PRODUCCION Y DESARROLLO	0,84%
70 - SECRETARIA DEL AGUA Y DEL AMBIENTE	2,09%
80 - TRIBUNAL DE CUENTAS	0,59%
85 - SECRETARIA DE ESTADO DE MINERIA	0,14%
<b>TOTAL DEL PORCENTAJE</b>	<b>100,00%</b>

**SECTOR PUBLICO PROVINCIAL NO FINANCIERO  
ESTADO DE EJECUCION PRESUPUESTARIA DE GASTOS  
COMPOSICION DEL GASTO POR FINALIDAD  
- AL 31/01/2011 -**

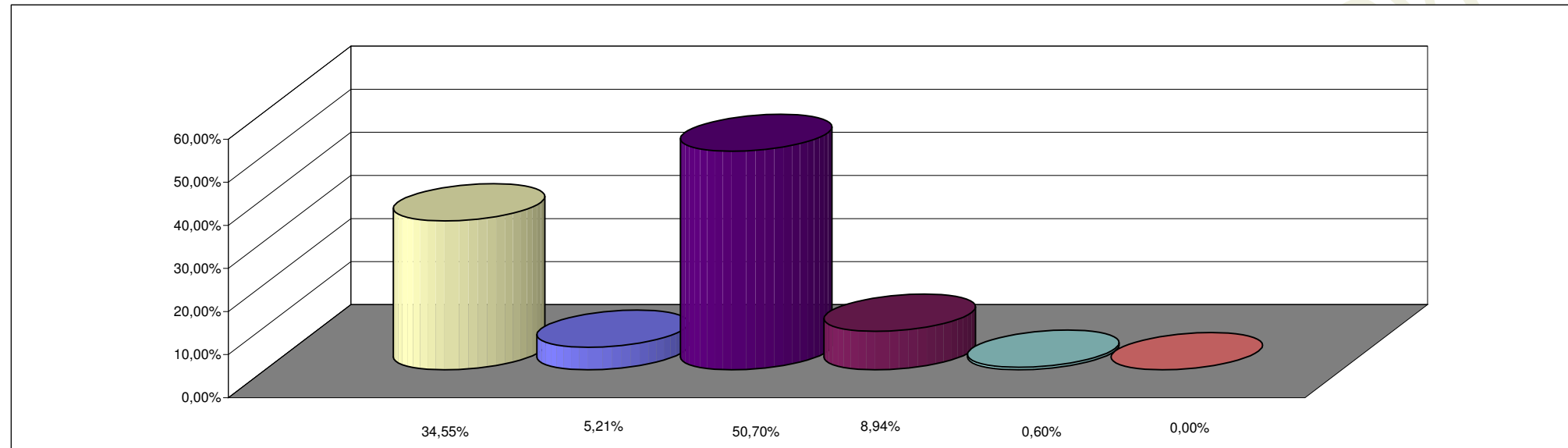

**REFERENCIAS**

<b>FINALIDAD</b>	<b>PORCENTAJE</b>
ADMINISTRACION GUBERNAMENTAL	34,55%
SERVICIOS DE SEGURIDAD	5,21%
SERVICIOS SOCIALES	50,70%
SERVICIOS ECONOMICOS	8,94%
DEUDA PUBLICA	0,60%
NO CLASIFICADO	0,00%
<b>TOTAL DEL PORCENTAJE</b>	<b>100,00%</b>