

SECTOR PUBLICO PROVINCIAL NO FINANCIERO
ESTADO DE EJECUCION PRESUPUESTARIA DE GASTOS
COMPOSICION DEL GASTO POR JURISDICCION Y POR FINALIDAD
- AL 31/01/2013 -

<i>Finalidad</i>	<i>ADMINISTRACION GUBERNAMENTAL</i>	<i>SERVICIOS DE SEGURIDAD</i>	<i>SERVICIOS SOCIALES</i>	<i>SERVICIOS ECONOMICOS</i>	<i>DEUDA PUBLICA</i>	<i>NO CLASIFICADO</i>	<i>TOTAL</i>	<i>PARTICIPACION PORCENTUAL</i>
01 PODER LEGISLATIVO	0,00	0,00	0,00	0,00	0,00	0,00	0,00	0,00%
02 - PODER JUDICIAL	21.429.336,44	0,00	0,00	0,00	0,00	0,00	21.429.336,44	5,60%
10 - GOBERNACION	2.634.619,06	0,00	2.730.267,55	896.096,90	0,00	0,00	6.260.983,51	1,63%
15- SECRETARIA GENERAL DE LA GOBERNACION	2.358.763,67	0,00	647.722,32	0,00	0,00	0,00	3.006.485,99	0,79%
20 - MINISTERIO DE GOBIERNO Y JUSTICIA	3.833.736,81	31.787.087,11	806.925,51	216.468,40	0,00	0,00	36.644.217,83	9,57%
25 - MINISTERIO DE OBRAS Y SERVICIOS PUBLICOS	10.389.255,13	0,00	0,00	22.799.811,43	0,00	0,00	33.189.066,56	8,67%
30 - MINISTERIO DE HACIENDA Y FINANZAS	19.867.005,76	0,00	16.400.138,54	368.446,08	0,00	0,00	36.635.590,38	9,57%
35 - SECRETARIA DE VIVIENDA Y DES. URBANO	598.010,95	0,00	11.378.228,49	0,00	0,00	0,00	11.976.239,44	3,13%
40 - MINISTERIO DE SALUD	2.015.397,05	0,00	82.531.418,95	649.854,76	0,00	0,00	85.196.670,76	22,25%
45 - MINISTERIO DE DESARROLLO SOCIAL	4.770.484,98	0,00	873.166,79	0,00	0,00	0,00	5.643.651,77	1,47%
50 - MIN.DE EDUCACION, CIENCIA Y TECNOL.	613.840,14	0,00	123.158.603,57	0,00	0,00	0,00	123.772.443,71	32,32%
55 - MIN.DE SERVICIOS PUBLICOS	2.676.769,77	0,00	0,00	6.882.442,54	0,00	0,00	9.559.212,31	2,50%
60 - MINISTERIO DE PRODUCCION Y DESARROLLO	1.414.141,88	0,00	0,00	2.533.354,03	0,00	0,00	3.947.495,91	1,03%
65 - SEC.DE ESTADO DEL AMB.Y DES.SUSTENTABLE	1.215.284,15	0,00	0,00	83.592,57	0,00	0,00	1.298.876,72	0,34%
80 - TRIBUNAL DE CUENTAS	3.503.601,82	0,00	113.968,71	0,00	0,00	0,00	3.617.570,53	0,94%
85 - SECRETARIA DE ESTADO DE MIINERIA	0,00	0,00	0,00	744.706,82	0,00	0,00	744.706,82	0,19%
TOTAL	77.320.247,61	31.787.087,11	238.640.440,43	35.174.773,53	0,00	0,00	382.922.548,68	100%
	20,19%	8,30%	62,32%	9,19%	0,00%	0,00%	100%	

**SECTOR PUBLICO PROVINCIAL NO FINANCIERO
ESTADO DE EJECUCION PRESUPUESTARIA DE GASTOS
COMPOSICION DEL GASTO POR JURISDICCION Y POR FINALIDAD
- AL 31/01/2013 -**

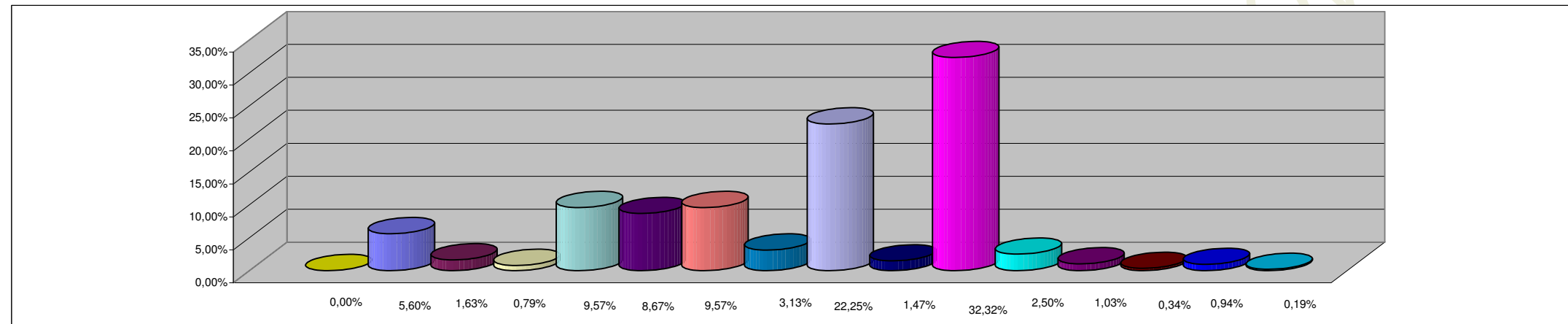

REFERENCIAS

JURISDICCION	PORCENTAJE
01 - PODER LEGISLATIVO	0,00%
02 - PODER JUDICIAL	5,60%
10 - GOBERNACION	1,63%
15- SECRETARIA GENERAL DE LA GOBERNACION	0,79%
20 - MINISTERIO DE GOBIERNO Y JUSTICIA	9,57%
25 - MINISTERIO DE OBRAS Y SERVICIOS PUBLICOS	8,67%
30 - MINISTERIO DE HACIENDA Y FINANZAS	9,57%
35 - SECRETARIA DE VIVIENDA Y DES. URBANO	3,13%
40 - MINISTERIO DE SALUD	22,25%
45 - MINISTERIO DE DESARROLLO SOCIAL	1,47%
50 - MIN.DE EDUCACION, CIENCIA Y TECNOL.	32,32%
55 - MIN.DE SERVICIOS PUBLICOS	2,50%
60 - MINISTERIO DE PRODUCCION Y DESARROLLO	1,03%
65 - SEC.DE ESTADO DEL AMB.Y DES.SUSTENTABLE	0,34%
80 - TRIBUNAL DE CUENTAS	0,94%
85 - SECRETARIA DE ESTADO DE MINERIA	0,19%
TOTAL DEL PORCENTAJE	100,00%

**SECTOR PUBLICO PROVINCIAL NO FINANCIERO
ESTADO DE EJECUCION PRESUPUESTARIA DE GASTOS
COMPOSICION DEL GASTO POR FINALIDAD
- AL 31/01/2013 -**

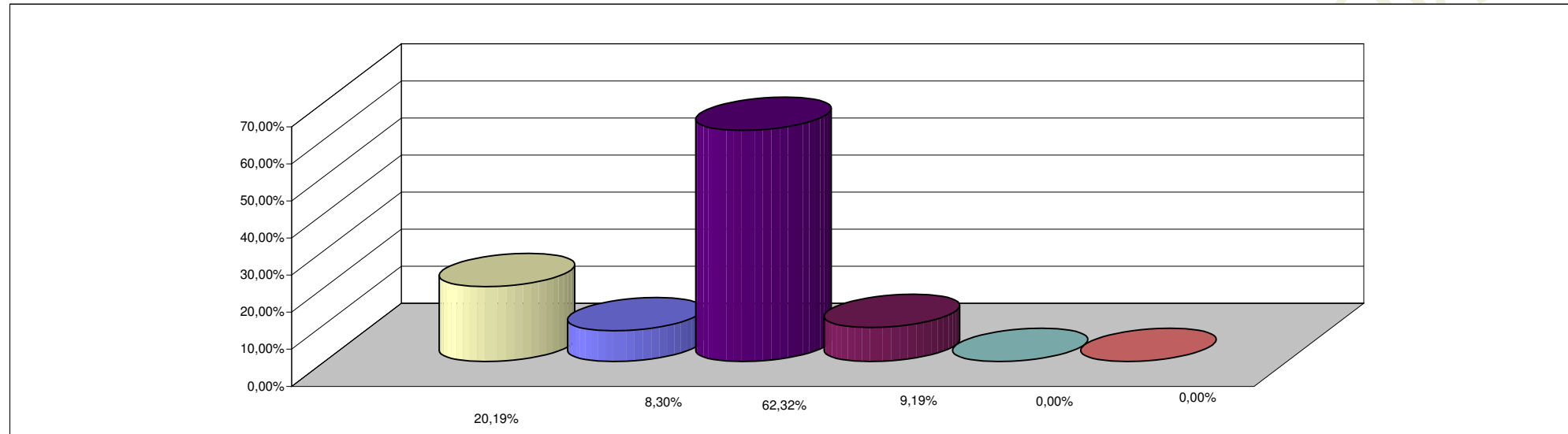

REFERENCIAS

FINALIDAD	PORCENTAJE
ADMINISTRACION GUBERNAMENTAL	20,19%
SERVICIOS DE SEGURIDAD	8,30%
SERVICIOS SOCIALES	62,32%
SERVICIOS ECONOMICOS	9,19%
DEUDA PUBLICA	0,00%
NO CLASIFICADO	0,00%
TOTAL DEL PORCENTAJE	100,00%