

**SECTOR PUBLICO PROVINCIAL NO FINANCIERO**  
**ESTADO DE EJECUCION PRESUPUESTARIA DE GASTOS**  
**COMPOSICION DEL GASTO POR JURISDICCION Y POR INCISO**  
**- AL 28/02/2007 -**

<i>Inciso</i>	1	2	3	4	5	6	7	TOTAL	PARTICIPACION PORCENTUAL (%)
<i>Jurisdicción</i>	GASTOS EN PERSONAL	BIENES DE CONSUMO	SERVICIOS NO PERSONALES	BIENES DE USO	TRANSFERENCIAS	ACTIVOS FINANCIEROS	SERV. DE LA D. Y DISM.O.PAS.		
02 - PODER JUDICIAL	7,871,138.57	110,997.19	335,826.84	163,496.25	7,200.00	0.00	0.00	<b>8,488,658.85</b>	<b>3.26%</b>
10 - GOBERNACION	1,606,905.57	159,759.13	556,993.21	17,021.00	429,675.50	0.00	0.00	<b>2,770,354.41</b>	<b>1.06%</b>
15 - SECRETARIA GENERAL DE LA GOBERNACION	1,067,988.88	430.00	34,938.04	0.00	213,996.05	0.00	0.00	<b>1,317,352.97</b>	<b>0.51%</b>
20 - MINISTERIO DE GOBIERNO Y JUSTICIA	16,555,813.29	702,365.82	431,719.37	371,249.23	14,850,044.95	0.00	0.00	<b>32,911,192.66</b>	<b>12.65%</b>
25 - MINISTERIO DE OBRAS Y SERV. PUBLICOS	8,317,560.89	2,733,353.11	1,840,077.10	6,816,871.01	776,197.05	0.00	0.00	<b>20,484,059.16</b>	<b>7.87%</b>
30 - MINISTERIO DE HACIENDA Y FINANZAS	4,357,490.79	44,990.37	8,064,950.96	7,516.54	54,938,243.88	1,423,004.39	0.00	<b>68,836,196.93</b>	<b>26.46%</b>
35 - SECRETARIA DE VIVIENDA Y DES. URBANO	976,388.16	39,311.08	164,551.39	7,173,536.27	54,225.00	334,269.40	0.00	<b>8,742,281.30</b>	<b>3.36%</b>
40 - MINISTERIO DE SALUD	22,283,408.89	4,419,750.84	11,315,348.93	61,641.60	119,496.85	0.00	0.00	<b>38,199,647.11</b>	<b>14.68%</b>
45 - SECRETARIA DE DESARROLLO SOCIAL	1,318,243.25	37,020.50	262,011.46	555.00	4,529,157.31	0.00	0.00	<b>6,146,987.52</b>	<b>2.36%</b>
50 - MIN. DE EDUCACION, CULTURA, CIENCIA Y TEC.	55,276,388.24	24,664.40	240,066.70	13,314.68	4,057,347.99	0.00	0.00	<b>59,611,782.01</b>	<b>22.91%</b>
60 - MINISTERIO DE PROD. Y DESARROLLO	1,751,960.18	169,489.59	105,213.02	0.00	2,772,007.70	145,505.72	0.00	<b>4,944,176.21</b>	<b>1.90%</b>
70 - SECRETARIA DE AGUA Y DEL AMBIENTE	4,814,187.84	70,784.44	596,125.83	585,920.66	0.00	0.00	0.00	<b>6,067,018.77</b>	<b>2.33%</b>
80 - TRIBUNAL DE CUENTAS	1,090,434.92	10,812.29	32,945.16	6,532.71	94,876.91	0.00	0.00	<b>1,235,601.99</b>	<b>0.48%</b>
85 - SECRETARIA DE ESTADO DE MINERIA	235,225.72	47,761.60	151,316.02	4,981.00	0.00	0.00	0.00	<b>439,284.34</b>	<b>0.17%</b>
<b>TOTAL</b>	<b>127,523,135.19</b>	<b>8,571,490.36</b>	<b>24,132,084.03</b>	<b>15,222,635.95</b>	<b>82,842,469.19</b>	<b>1,902,779.51</b>	<b>0.00</b>	<b>260,194,594.23</b>	<b>100.00%</b>
<b>PARTICIPACION PORCENTUAL (%)</b>	<b>49.01%</b>	<b>3.29%</b>	<b>9.28%</b>	<b>5.85%</b>	<b>31.84%</b>	<b>0.73%</b>	<b>0.00%</b>	<b>100.00%</b>	

**SECTOR PUBLICO PROVINCIAL NO FINANCIERO  
COMPOSICION DEL GASTO POR JURISDICCION  
- AL 28/02/2007 -**

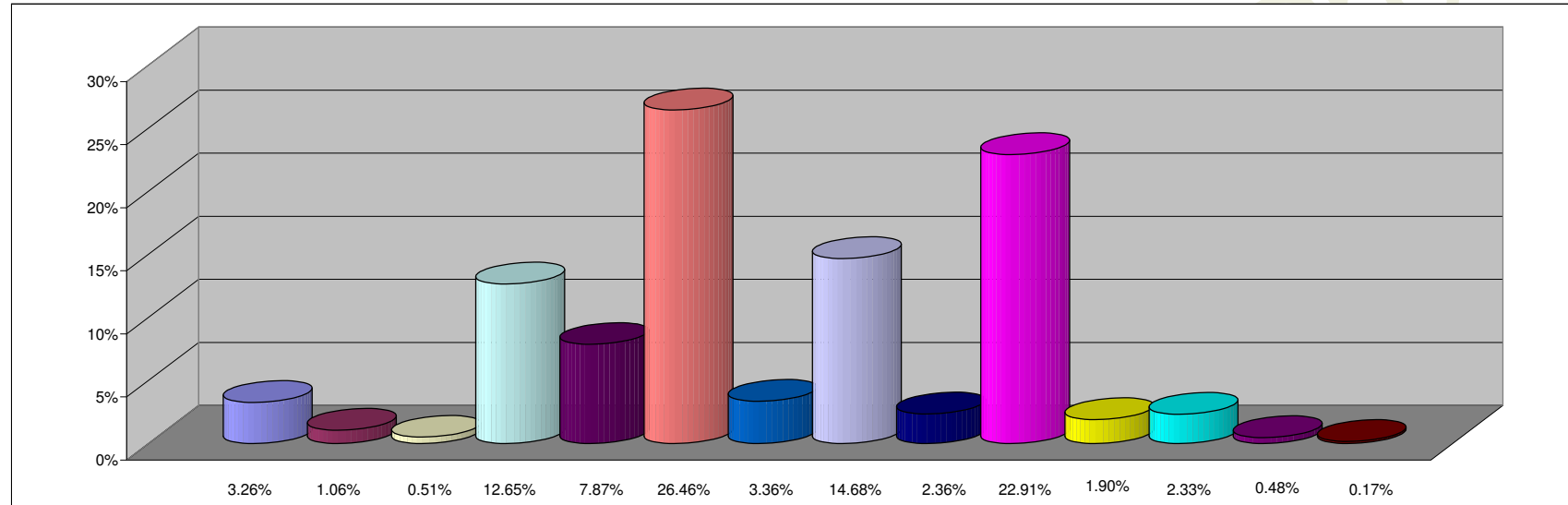

**REFERENCIAS**

JURISDICCION	PARTICIPACION PORCENTUAL %
02 - PODER JUDICIAL	3.26%
10 - GOBERNACION	1.06%
15 - SECRETARIA GENERAL DE LA GOBERNACION	0.51%
20 - MINISTERIO DE GOBIERNO Y JUSTICIA	12.65%
25 - MINISTERIO DE OBRAS Y SERV. PUBLICOS	7.87%
30 - MINISTERIO DE HACIENDA Y FINANZAS	26.46%
35 - SECRETARIA DE VIVIENDA Y DES. URBANO	3.36%
40 - MINISTERIO DE SALUD	14.68%
45 - SECRETARIA DE DESARROLLO SOCIAL	2.36%
50 - MIN. DE EDUCACION, CULTURA, CIENCIA Y TEC.	22.91%
60 - MINISTERIO DE PROD. Y DESARROLLO	1.90%
70 - SECRETARIA DE AGUA Y DEL AMBIENTE	2.33%
80 - TRIBUNAL DE CUENTAS	0.48%
85 - SECRETARIA DE ESTADO DE MINERIA	0.17%
<b>TOTAL</b>	<b>100.00%</b>

**SECTOR PUBLICO PROVINCIAL NO FINANCIERO  
COMPOSICION DEL GASTO POR INCISO  
- AL 28/02/2007 -**

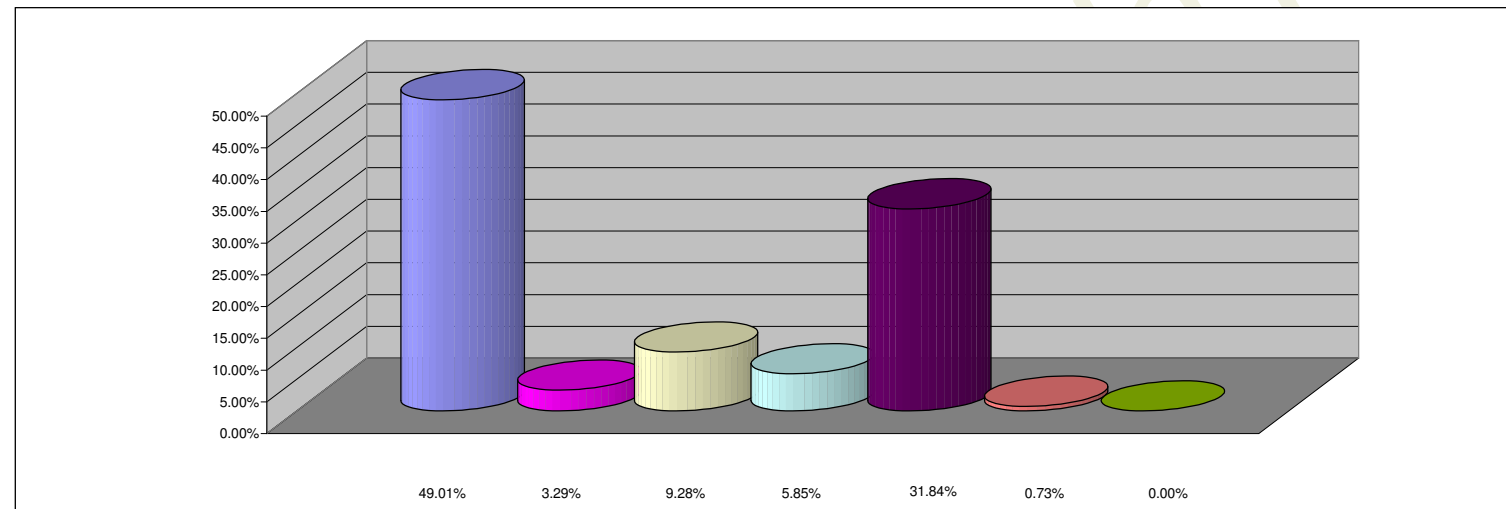

**REFERENCIAS**

<b>INCISO</b>	<b>PARTICIPACION PORCENTUAL %</b>
1 - GASTOS EN PERSONAL	49.01%
2 - BIENES DE CONSUMO	3.29%
3 - SERVICIOS NO PERSONALES	9.28%
4 - BIENES DE USO	5.85%
5 - TRANSFERENCIAS	31.84%
6 - ACTIVOS FINANCIEROS	0.73%
7 - SERV. DE LA DEUDA Y DISM. OTROS PASIVOS	0.00%
<b>TOTAL</b>	<b>100.00%</b>