

SECTOR PUBLICO PROVINCIAL NO FINANCIERO
ESTADO DE EJECUCION PRESUPUESTARIA DE GASTOS
COMPOSICION DEL GASTO POR JURISDICCION Y POR INCISO
- AL 29/02/2008 -

<i>Inciso</i>	1	2	3	4	5	6	7	TOTAL	PARTICIPACION PORCENTUAL (%)
<i>Jurisdicción</i>	GASTOS EN PERSONAL	BIENES DE CONSUMO	SERVICIOS NO PERSONALES	BIENES DE USO	TRANSFERENCIAS	ACTIVOS FINANCIEROS	SERV. DE LA D. Y DISM.O.PAS.		
02 - PODER JUDICIAL	9.718.900,30	134.894,49	426.388,48	45.462,70	14.714,00	0,00	0,00	10.340.359,97	3,06%
10 - GOBERNACION	2.226.785,44	157.610,18	1.134.391,67	217.338,60	595.781,08	0,00	0,00	4.331.906,97	1,28%
15 - SECRETARIA GENERAL DE LA GOBERNACION	1.245.121,83	0,00	35.337,39	0,00	387.639,30	0,00	0,00	1.668.098,52	0,49%
20 - MINISTERIO DE GOBIERNO Y JUSTICIA	19.588.742,54	424.173,09	239.385,71	25.464,69	10.181.109,27	0,00	0,00	30.458.875,30	9,02%
25 - MINISTERIO DE OBRAS Y SERV. PUBLICOS	11.746.291,05	1.493.817,01	1.448.127,40	12.577.915,67	1.898.797,25	0,00	0,00	29.164.948,38	8,64%
30 - MINISTERIO DE HACIENDA Y FINANZAS	6.046.447,31	49.398,74	10.944.729,27	3.440,00	68.457.721,86	8.437.149,00	495,53	93.939.381,71	27,82%
35 - SECRETARIA DE VIVIENDA Y DES. URBANO	1.394.469,91	49.093,73	182.047,03	14.119.724,75	172.510,88	44.283,49	0,00	15.962.129,79	4,75%
40 - MINISTERIO DE SALUD	29.973.805,12	4.888.185,40	14.910.228,57	26.565,20	121.128,64	0,00	0,00	49.919.912,93	14,78%
45 - SECRETARIA DE DESARROLLO SOCIAL	2.844.219,50	89.520,60	221.007,76	16.638,00	8.763.967,56	0,00	0,00	11.935.353,42	3,53%
50 - MIN. DE EDUCACION, CULTURA, CIENCIA Y TEC.	74.256.478,49	15.643,94	548.489,63	375.265,62	4.017.405,05	0,00	0,00	79.213.282,73	23,46%
60 - MINISTERIO DE PROD. Y DESARROLLO	2.149.380,35	5.071,11	126.983,93	0,00	63.649,72	191.043,00	0,00	2.536.128,11	0,75%
70 - SECRETARIA DE AGUA Y DEL AMBIENTE	4.024.801,78	43.899,26	448.114,26	1.506.940,47	0,00	0,00	0,00	6.023.755,77	1,78%
80 - TRIBUNAL DE CUENTAS	1.522.289,27	4.620,25	26.812,33	676,00	61.261,62	0,00	0,00	1.615.659,47	0,48%
85 - SECRETARIA DE ESTADO DE MINERIA	309.058,12	30.139,10	172.959,69	23.340,00	0,00	0,00	0,00	535.496,91	0,16%
TOTAL	167.046.791,01	7.386.066,90	30.865.003,12	28.938.771,70	94.735.686,23	8.672.475,49	495,53	337.645.289,98	100,00%
PARTICIPACION PORCENTUAL (%)	49,47%	2,19%	9,14%	8,57%	28,06%	2,57%	0,00%	100,00%	

**SECTOR PUBLICO PROVINCIAL NO FINANCIERO
COMPOSICION DEL GASTO POR JURISDICCION
- AL 29/02/2008 -**

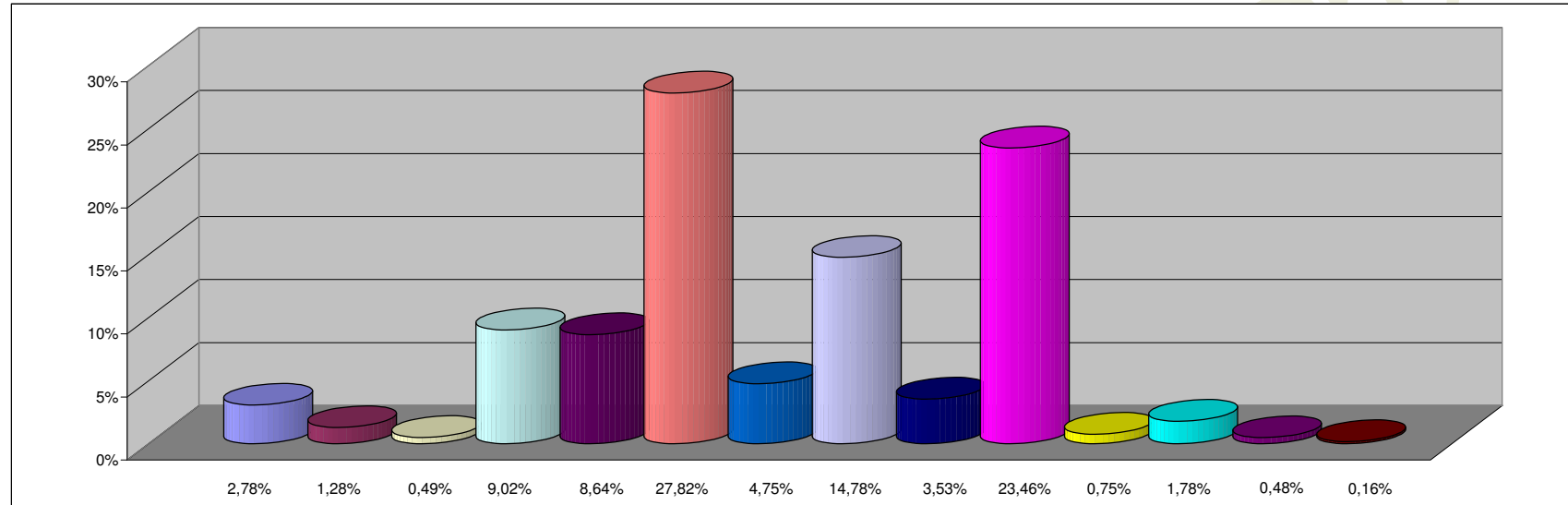

REFERENCIAS

JURISDICCION	PARTICIPACION PORCENTUAL %
02 - PODER JUDICIAL	3,06%
10 - GOBERNACION	1,28%
15 - SECRETARIA GENERAL DE LA GOBERNACION	0,49%
20 - MINISTERIO DE GOBIERNO Y JUSTICIA	9,02%
25 - MINISTERIO DE OBRAS Y SERV. PUBLICOS	8,64%
30 - MINISTERIO DE HACIENDA Y FINANZAS	27,82%
35 - SECRETARIA DE VIVIENDA Y DES. URBANO	4,75%
40 - MINISTERIO DE SALUD	14,78%
45 - SECRETARIA DE DESARROLLO SOCIAL	3,53%
50 - MIN. DE EDUCACION, CULTURA, CIENCIA Y TEC.	23,46%
60 - MINISTERIO DE PROD. Y DESARROLLO	0,75%
70 - SECRETARIA DE AGUA Y DEL AMBIENTE	1,78%
80 - TRIBUNAL DE CUENTAS	0,48%
85 - SECRETARIA DE ESTADO DE MINERIA	0,16%
TOTAL	100,00%

**SECTOR PUBLICO PROVINCIAL NO FINANCIERO
COMPOSICION DEL GASTO POR INCISO
- AL 29/02/2008 -**

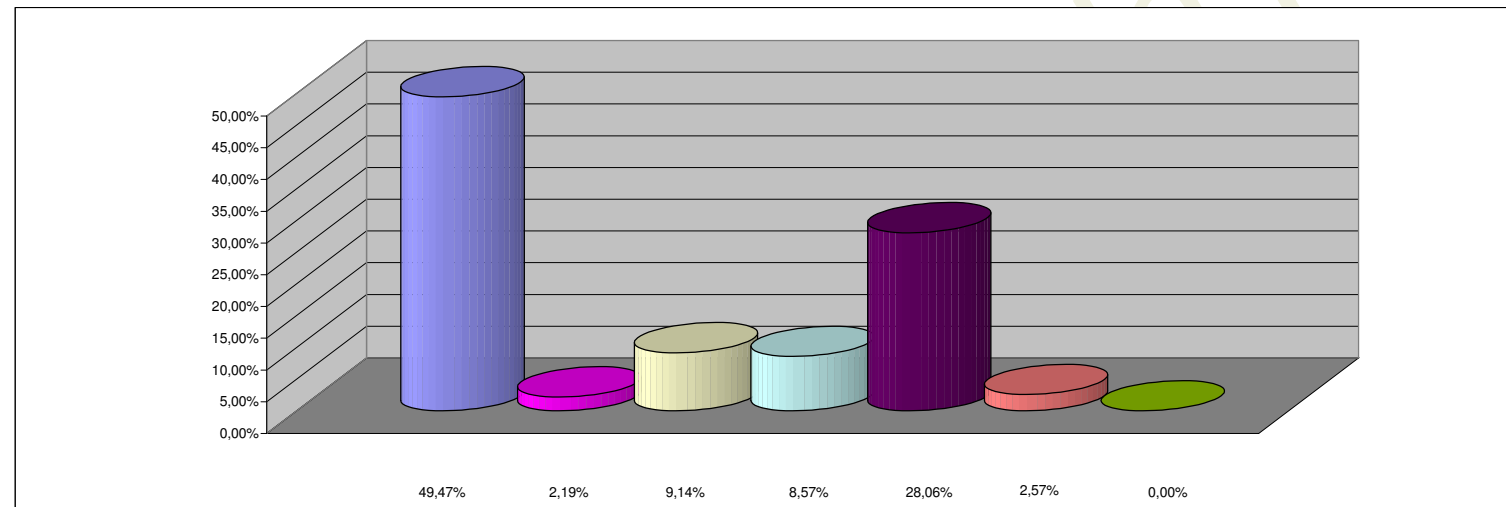

REFERENCIAS

INCISO	PARTICIPACION PORCENTUAL %
1 - GASTOS EN PERSONAL	49,47%
2 - BIENES DE CONSUMO	2,19%
3 - SERVICIOS NO PERSONALES	9,14%
4 - BIENES DE USO	8,57%
5 - TRANSFERENCIAS	28,06%
6 - ACTIVOS FINANCIEROS	2,57%
7 - SERV. DE LA DEUDA Y DISM. OTROS PASIVOS	0,00%
TOTAL	100,00%