

SECTOR PUBLICO PROVINCIAL NO FINANCIERO
ESTADO DE EJECUCION PRESUPUESTARIA DE GASTOS
COMPOSICION DEL GASTO POR JURISDICCION Y POR FINALIDAD
- AL 28/02/2009 -

Jurisdicción	Finalidad	ADMINISTRACION GUBERNAMENTAL	SERVICIOS DE SEGURIDAD	SERVICIOS SOCIALES	SERVICIOS ECONOMICOS	DEUDA PUBLICA	NO CLASIFICADO	TOTAL	PARTICIPACION PORCENTUAL
01	PODER LEGISLATIVO	0,00	0,00	0,00	0,00	0,00	0,00	0,00	0,00%
02	PODER JUDICIAL	15.223.082,49	0,00	0,00	0,00	0,00	0,00	15.223.082,49	3,46%
10	GOBERNACION	4.064.446,26	0,00	1.606.731,34	1.045.040,74	0,00	0,00	6.716.218,34	1,53%
15	SECRETARIA GENERAL DE LA GOBERNACION	1.927.508,23	0,00	675.724,48	0,00	0,00	0,00	2.603.232,71	0,59%
20	MINISTERIO DE GOBIERNO Y JUSTICIA	5.208.001,16	25.003.896,37	2.418.461,78	180.628,54	0,00	0,00	32.810.987,85	7,45%
25	MINISTERIO DE OBRAS Y SERVICIOS PUBLICOS	9.040.308,68	0,00	6.097.652,98	17.423.509,49	0,00	0,00	32.561.471,15	7,39%
30	MINISTERIO DE HACIENDA Y FINANZAS	95.015.597,70	0,00	16.361.598,80	520.520,47	0,00	0,00	111.897.716,97	25,41%
35	SECRETARIA DE VIVIENDA Y DES. URBANO	17.845,44	0,00	16.895.955,37	0,00	0,00	0,00	16.913.800,81	3,84%
40	MINISTERIO DE SALUD	1.426.951,79	0,00	67.660.494,77	506.844,60	0,00	0,00	69.594.291,16	15,80%
45	MINISTERIO DE DESARROLLO SOCIAL	2.109.051,37	0,00	6.531.315,30	0,00	0,00	0,00	8.640.366,67	1,96%
50	MIN.DE EDUCACION, CIENCIA Y TECNOL.	830.883,92	0,00	115.329.439,44	0,00	0,00	0,00	116.160.323,36	26,38%
60	MINISTERIO DE PRODUCCION Y DESARROLLO	1.215.782,68	0,00	0,00	2.824.133,58	0,00	0,00	4.039.916,26	0,92%
70	SECRETARIA DEL AGUA Y DEL AMBIENTE	633.009,74	0,00	2.264.630,95	11.600.887,71	0,00	0,00	14.498.528,40	3,29%
80	TRIBUNAL DE CUENTAS	2.145.808,79	0,00	75.212,22	0,00	0,00	0,00	2.221.021,01	0,50%
85	SECRETARIA DE ESTADO DE MIINERIA	5.943.936,20	0,00	0,00	555.218,86	0,00	0,00	6.499.155,06	1,48%
TOTAL		144.802.214,45	25.003.896,37	235.917.217,43	34.656.783,99	0,00	0,00	440.380.112,24	100,00%
		32,88%	5,68%	53,57%	7,87%	0,00%	0,00%	100,00%	

**SECTOR PUBLICO PROVINCIAL NO FINANCIERO
ESTADO DE EJECUCION PRESUPUESTARIA DE GASTOS
COMPOSICION DEL GASTO POR JURISDICCION Y POR FINALIDAD
- AL 28/02/2009 -**

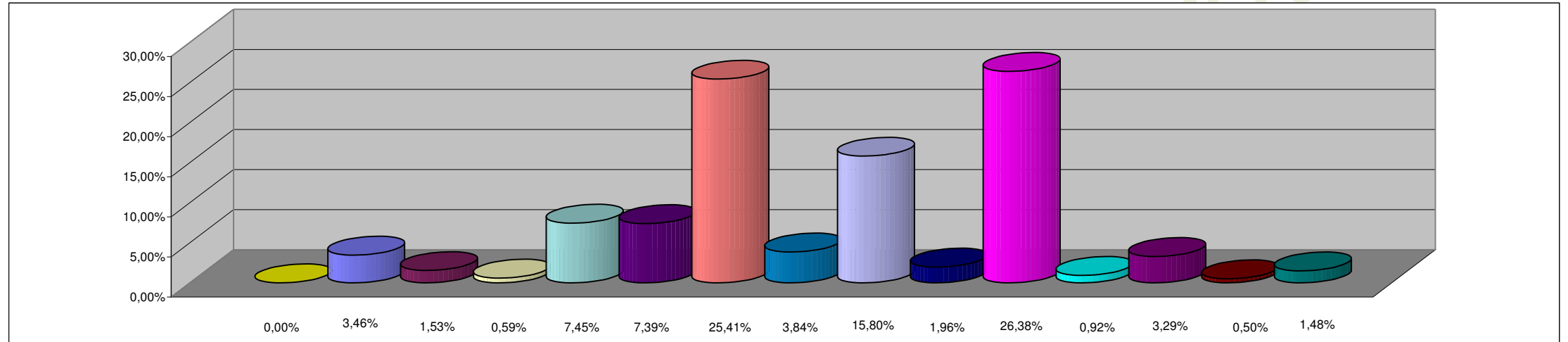

REFERENCIAS

JURISDICCION	PORCENTAJE
01 - PODER LEGISLATIVO	0,00%
02 - PODER JUDICIAL	3,46%
10 - GOBERNACION	1,53%
15- SECRETARIA GENERAL DE LA GOBERNACION	0,59%
20 - MINISTERIO DE GOBIERNO Y JUSTICIA	7,45%
25 - MINISTERIO DE OBRAS Y SERVICIOS PUBLICOS	7,39%
30 - MINISTERIO DE HACIENDA Y FINANZAS	25,41%
35 - SECRETARIA DE VIVIENDA Y DES. URBANO	3,84%
40 - MINISTERIO DE SALUD	15,80%
45 - MINISTERIO DE DESARROLLO SOCIAL	1,96%
50 - MIN.DE EDUCACION, CIENCIA Y TECNOL.	26,38%
60 - MINISTERIO DE PRODUCCION Y DESARROLLO	0,92%
70 - SECRETARIA DEL AGUA Y DEL AMBIENTE	3,29%
80 - TRIBUNAL DE CUENTAS	0,50%
85 - SECRETARIA DE ESTADO DE MIINERIA	1,48%
TOTAL DEL PORCENTAJE	100,00%

**SECTOR PUBLICO PROVINCIAL NO FINANCIERO
ESTADO DE EJECUCION PRESUPUESTARIA DE GASTOS
COMPOSICION DEL GASTO POR FINALIDAD
- AL 28/02/2009 -**

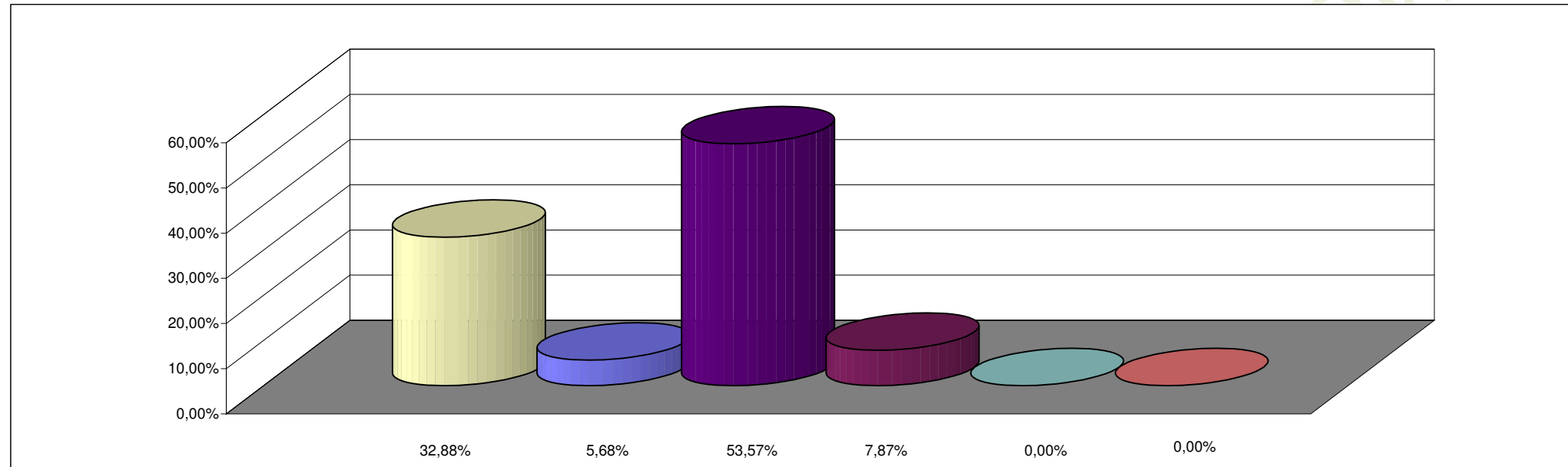

REFERENCIAS

FINALIDAD	PORCENTAJE
ADMINISTRACION GUBERNAMENTAL	32,88%
SERVICIOS DE SEGURIDAD	5,68%
SERVICIOS SOCIALES	53,57%
SERVICIOS ECONOMICOS	7,87%
DEUDA PUBLICA	0,00%
NO CLASIFICADO	0,00%
TOTAL DEL PORCENTAJE	100,00%