

SECTOR PUBLICO PROVINCIAL NO FINANCIERO
ESTADO DE EJECUCION PRESUPUESTARIA DE GASTOS
COMPOSICION DEL GASTO POR JURISDICCION Y POR FINALIDAD
- AL 28/02/2011 -

<i>Jurisdicción</i>	<i>Finalidad</i>	<i>ADMINISTRACION GUBERNAMENTAL</i>	<i>SERVICIOS DE SEGURIDAD</i>	<i>SERVICIOS SOCIALES</i>	<i>SERVICIOS ECONOMICOS</i>	<i>DEUDA PUBLICA</i>	<i>NO CLASIFICADO</i>	<i>TOTAL</i>	<i>PARTICIPACION PORCENTUAL</i>
01	PODER LEGISLATIVO	0,00	0,00	0,00	0,00	0,00	0,00	0,00	0,00%
02	PODER JUDICIAL	23.541.606,15	0,00	0,00	0,00	0,00	0,00	23.541.606,15	3,72%
10	GOBERNACION	4.936.819,43	0,00	3.026.775,44	906.120,62	0,00	0,00	8.869.715,49	1,40%
15	SECRETARIA GENERAL DE LA GOBERNACION	2.810.596,61	0,00	951.333,59	0,00	0,00	0,00	3.761.930,20	0,59%
20	MINISTERIO DE GOBIERNO Y JUSTICIA	6.189.336,25	39.000.402,56	2.871.070,90	215.890,60	0,00	0,00	48.276.700,31	7,63%
25	MINISTERIO DE OBRAS Y SERVICIOS PUBLICOS	12.707.126,92	0,00	1.625.981,23	34.934.708,00	0,00	0,00	49.267.816,15	7,79%
30	MINISTERIO DE HACIENDA Y FINANZAS	154.009.100,55	0,00	26.521.480,36	736.980,30	0,00	0,00	181.267.561,21	28,64%
35	SECRETARIA DE VIVIENDA Y DES. URBANO	30.213,98	0,00	18.716.099,29	0,00	0,00	0,00	18.746.313,27	2,96%
40	MINISTERIO DE SALUD	1.878.784,99	0,00	105.937.130,54	782.257,83	0,00	0,00	108.598.173,36	17,16%
45	MINISTERIO DE DESARROLLO SOCIAL	6.058.232,28	0,00	12.297.148,01	0,00	0,00	0,00	18.355.380,29	2,90%
50	MIN.DE EDUCACION, CIENCIA Y TECNOL.	1.027.225,70	0,00	145.855.477,60	0,00	0,00	0,00	146.882.703,30	23,21%
60	MINISTERIO DE PRODUCCION Y DESARROLLO	1.708.897,10	0,00	0,00	3.853.630,06	0,00	0,00	5.562.527,16	0,88%
70	SECRETARIA DEL AGUA Y DEL AMBIENTE	969.954,23	0,00	3.940.037,31	10.431.271,69	0,00	0,00	15.341.263,23	2,42%
80	TRIBUNAL DE CUENTAS	3.305.236,22	0,00	124.901,40	0,00	0,00	0,00	3.430.137,62	0,54%
85	SECRETARIA DE ESTADO DE MIINERIA	0,00	0,00	0,00	1.024.444,73	0,00	0,00	1.024.444,73	0,16%
TOTAL		219.173.130,41	39.000.402,56	321.867.435,67	52.885.303,83	0,00	0,00	632.926.272,47	100,00%
		34,63%	6,16%	50,85%	8,36%	0,00%	0,00%	100,00%	

**SECTOR PUBLICO PROVINCIAL NO FINANCIERO
ESTADO DE EJECUCION PRESUPUESTARIA DE GASTOS
COMPOSICION DEL GASTO POR JURISDICCION Y POR FINALIDAD
- AL 28/02/2011 -**

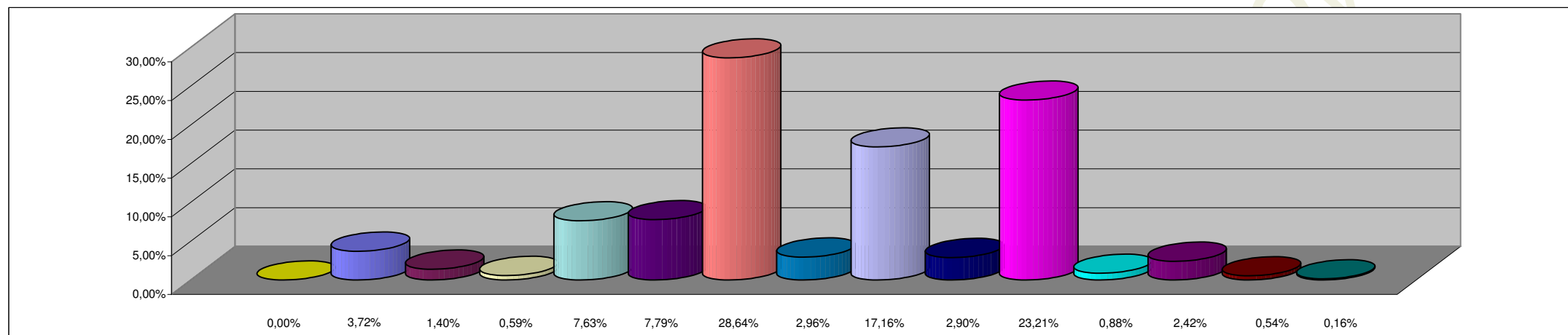

REFERENCIAS

JURISDICCION	PORCENTAJE
01 - PODER LEGISLATIVO	0,00%
02 - PODER JUDICIAL	3,72%
10 - GOBERNACION	1,40%
15- SECRETARIA GENERAL DE LA GOBERNACION	0,59%
20 - MINISTERIO DE GOBIERNO Y JUSTICIA	7,63%
25 - MINISTERIO DE OBRAS Y SERVICIOS PUBLICOS	7,79%
30 - MINISTERIO DE HACIENDA Y FINANZAS	28,64%
35 - SECRETARIA DE VIVIENDA Y DES. URBANO	2,96%
40 - MINISTERIO DE SALUD	17,16%
45 - MINISTERIO DE DESARROLLO SOCIAL	2,90%
50 - MIN.DE EDUCACION, CIENCIA Y TECNOL.	23,21%
60 - MINISTERIO DE PRODUCCION Y DESARROLLO	0,88%
70 - SECRETARIA DEL AGUA Y DEL AMBIENTE	2,42%
80 - TRIBUNAL DE CUENTAS	0,54%
85 - SECRETARIA DE ESTADO DE MINERIA	0,16%
TOTAL DEL PORCENTAJE	100,00%

**SECTOR PUBLICO PROVINCIAL NO FINANCIERO
ESTADO DE EJECUCION PRESUPUESTARIA DE GASTOS
COMPOSICION DEL GASTO POR FINALIDAD
- AL 28/02/2011 -**

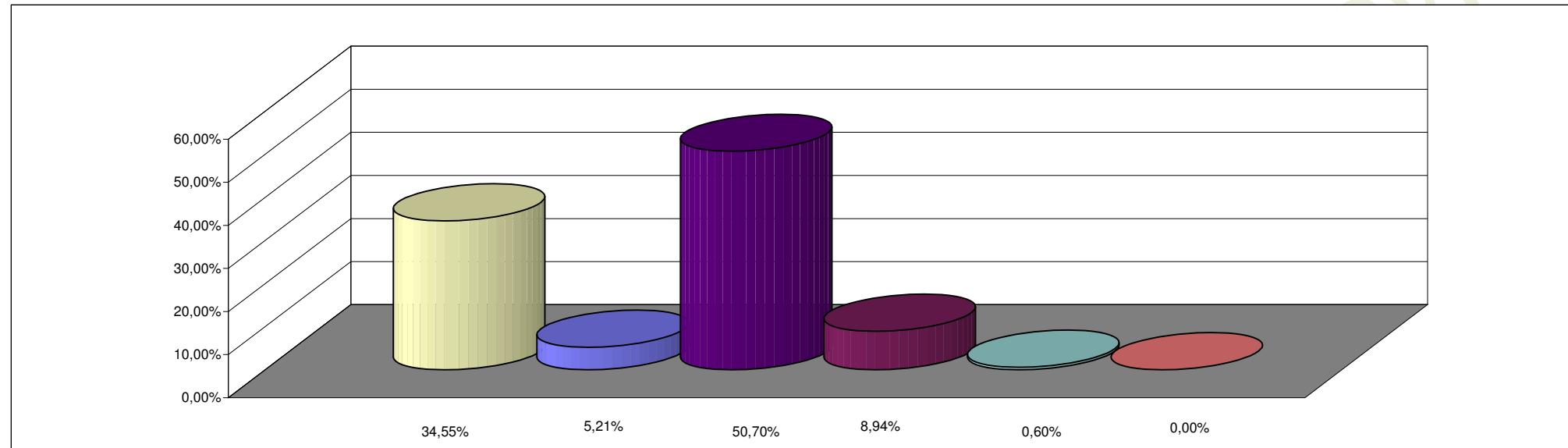

REFERENCIAS

FINALIDAD	PORCENTAJE
ADMINISTRACION GUBERNAMENTAL	34,55%
SERVICIOS DE SEGURIDAD	5,21%
SERVICIOS SOCIALES	50,70%
SERVICIOS ECONOMICOS	8,94%
DEUDA PUBLICA	0,60%
NO CLASIFICADO	0,00%
TOTAL DEL PORCENTAJE	100,00%