

SECTOR PUBLICO PROVINCIAL NO FINANCIERO
ESTADO DE EJECUCION PRESUPUESTARIA DE GASTOS
COMPOSICION DEL GASTO POR JURISDICCION Y POR INCISO
- AL 29/02/2012 -

<i>Inciso</i>	1	2	3	4	5	6	7	TOTAL	PARTICIPACION PORCENTUAL (%)
<i>Jurisdicción</i>	GASTOS EN PERSONAL	BIENES DE CONSUMO	SERVICIOS NO PERSONALES	BIENES DE USO	TRANSFERENCIAS	ACTIVOS FINANCIEROS	SERV. DE LA D. Y DISM.O.PAS.		
02 - PODER JUDICIAL	31.201.467,09	265.213,25	1.174.233,26	177.750,00	83.100,00	0,00	0,00	32.901.763,60	3,98%
10 - GOBERNACION	8.348.239,55	141.276,91	1.702.858,04	0,00	1.733.575,36	0,00	0,00	11.925.949,86	1,44%
15 - SECRETARIA GENERAL DE LA GOBERNACION	4.000.987,62	480,00	70.507,79	0,00	743.751,10	0,00	0,00	4.815.726,51	0,58%
20 - MINISTERIO DE GOBIERNO Y JUSTICIA	56.784.912,29	448.882,11	327.053,76	712.316,09	15.938.144,50	0,00	0,00	74.211.308,75	8,98%
25 - MINISTERIO DE OBRAS Y SERV. PUBLICOS	46.109.748,85	912.086,82	232.058,92	954.841,58	8.941.182,50	0,00	0,00	57.149.918,67	6,91%
30 - MINISTERIO DE HACIENDA Y FINANZAS	16.476.313,57	97.743,04	21.445.866,34	0,00	208.095.728,50	97.402,44	0,00	246.213.053,89	29,79%
35 - SECRETARIA DE VIVIENDA Y DES. URBANO	3.823.816,94	75.594,92	426.647,82	6.753.288,66	2.196.939,08	14.965,31	0,00	13.291.252,73	1,61%
40 - MINISTERIO DE SALUD	84.935.680,60	9.923.837,17	39.642.302,73	55.456,00	217.895,09	0,00	0,00	134.775.171,59	16,31%
45 - MINISTERIO DE DESARROLLO SOCIAL	9.246.733,85	0,00	19.568,65	0,00	8.022.673,69	0,00	0,00	17.288.976,19	2,09%
50 - MIN. DE EDUCACION, CIENCIA Y TEC.	182.589.772,45	701,20	449.494,52	0,00	19.328.048,81	0,00	0,00	202.368.016,98	24,48%
55 - MIN. DE SERVICIOS PUBLICOS	2.856.346,52	0,00	0,00	0,00	4.318.608,02	0,00	0,00	7.174.954,54	0,87%
60 - MINISTERIO DE PROD. Y DESARROLLO	6.147.057,77	24.283,50	34.925,12	0,00	67.993,00	0,00	0,00	6.274.259,39	0,76%
65 - SEC.DE ESTADO DEL AMB.Y DES.SUSTENTABLE	428.864,01	13.223,14	46.496,50	48.776,00	0,00	0,00	0,00	537.359,65	0,07%
70 - SECRETARIA DE AGUA Y DEL AMBIENTE	11.150.877,87	0,00	0,00	0,00	0,00	0,00	0,00	11.150.877,87	1,35%
80 - TRIBUNAL DE CUENTAS	4.678.295,86	18.283,40	107.869,16	13.389,00	170.215,98	0,00	0,00	4.988.053,40	0,60%
85 - SECRETARIA DE ESTADO DE MINERIA	1.150.350,20	48.183,19	253.602,48	0,00	0,00	0,00	0,00	1.452.135,87	0,18%
TOTAL	469.929.465,04	11.969.788,65	65.933.485,09	8.715.817,33	269.857.855,63	112.367,75	0,00	826.518.779,49	100,00%
PARTICIPACION PORCENTUAL (%)	56,86%	1,45%	7,98%	1,05%	32,65%	0,01%	0,00%	100,00%	

**SECTOR PUBLICO PROVINCIAL NO FINANCIERO
COMPOSICION DEL GASTO POR JURISDICCION
- AL 29/02/2012 -**

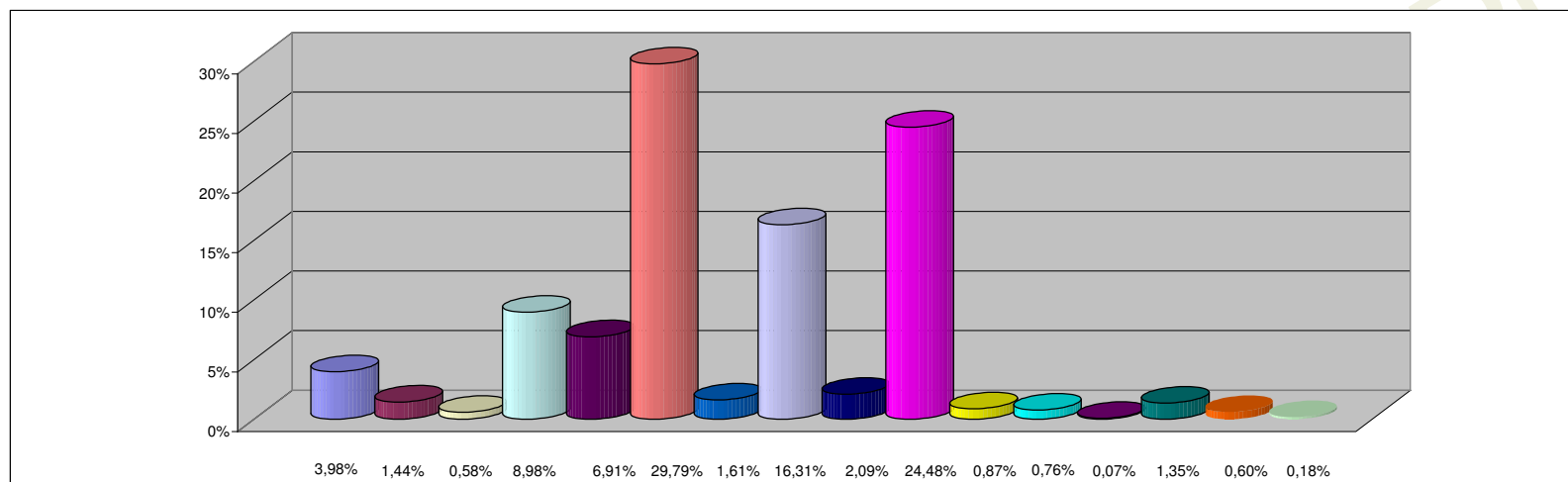

REFERENCIAS

JURISDICCION	PARTICIPACION PORCENTUAL %
02 -PODER JUDICIAL	3,98%
10 -GOBERNACION	1,44%
15 -SECRETARIA GENERAL DE LA GOBERNACION	0,58%
20 -MINISTERIO DE GOBIERNO Y JUSTICIA	8,98%
25 -MINISTERIO DE OBRAS Y SERV. PUBLICOS	6,91%
30 -MINISTERIO DE HACIENDA Y FINANZAS	29,79%
35 - SECRETARIA DE VIVIENDA Y DES. URBANO	1,61%
40 -MINISTERIO DE SALUD	16,31%
45 -MINISTERIO DE DESARROLLO SOCIAL	2,09%
50 -MIN. DE EDUCACION, CIENCIA Y TEC.	24,48%
55 -MIN. DE SERVICIOS PUBLICOS	0,87%
60 -MINISTERIO DE PROD. Y DESARROLLO	0,76%
65 -SEC.DE ESTADO DEL AMB.Y DES.SUSTENTABLE	0,07%
70 -SECRETARIA DE AGUA Y DEL AMBIENTE	1,35%
80 -TRIBUNAL DE CUENTAS	0,60%
85 -SECRETARIA DE ESTADO DE MINERIA	0,18%
TOTAL	100,00%

**SECTOR PUBLICO PROVINCIAL NO FINANCIERO
COMPOSICION DEL GASTO POR INCISO
- AL 29/02/2012 -**

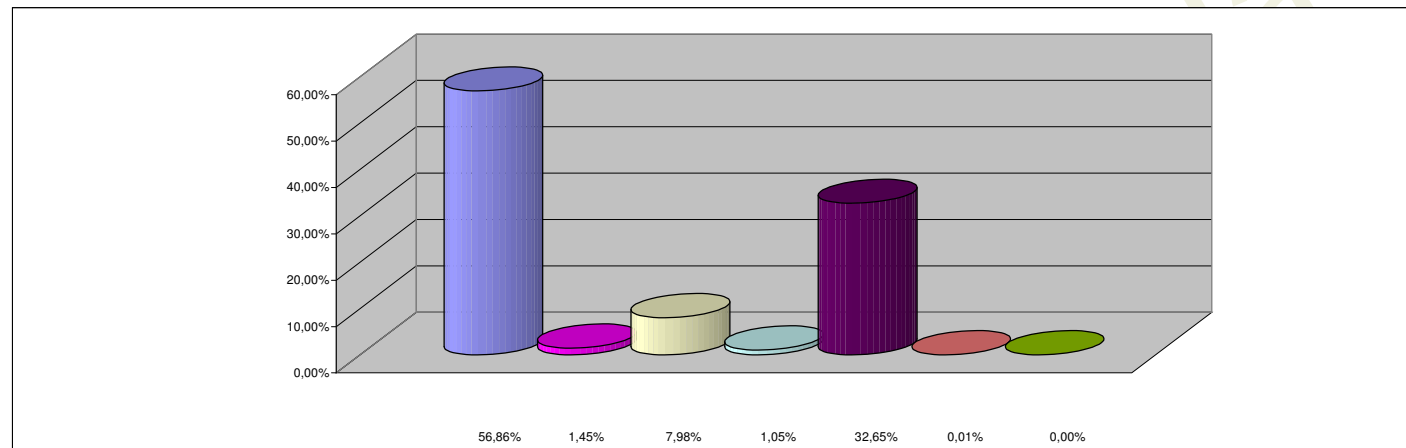

REFERENCIAS

INCISO	PARTICIPACION PORCENTUAL %
1 - GASTOS EN PERSONAL	56,86%
2 - BIENES DE CONSUMO	1,45%
3 - SERVICIOS NO PERSONALES	7,98%
4 - BIENES DE USO	1,05%
5 - TRANSFERENCIAS	32,65%
6 - ACTIVOS FINANCIEROS	0,01%
7 - SERV. DE LA DEUDA Y DISM. OTROS PASIVOS	0,00%
TOTAL	100,00%