

SECTOR PUBLICO PROVINCIAL NO FINANCIERO
ESTADO DE EJECUCION PRESUPUESTARIA DE GASTOS
COMPOSICION DEL GASTO POR JURISDICCION Y POR FINALIDAD
- AL 28/02/2013 -

Jurisdicción	Finalidad	ADMINISTRACION GUBERNAMENTAL	SERVICIOS DE SEGURIDAD	SERVICIOS SOCIALES	SERVICIOS ECONOMICOS	DEUDA PUBLICA	NO CLASIFICADO	TOTAL	PARTICIPACION PORCENTUAL
01	PODER LEGISLATIVO	0,00	0,00	0,00	0,00	0,00	0,00	0,00	0,00%
02	PODER JUDICIAL	43.102.990,20	0,00	0,00	0,00	0,00	0,00	43.102.990,20	4,44%
10	GOBERNACION	5.417.377,57	0,00	6.614.376,32	1.822.562,92	0,00	0,00	13.854.316,81	1,43%
15	SECRETARIA GENERAL DE LA GOBERNACION	4.764.715,85	0,00	1.368.728,04	0,00	0,00	0,00	6.133.443,89	0,63%
20	MINISTERIO DE GOBIERNO Y JUSTICIA	11.123.974,32	65.905.196,42	1.851.280,61	428.889,03	0,00	0,00	79.309.340,38	8,17%
25	MINISTERIO DE OBRAS Y SERVICIOS PUBLICOS	21.960.054,28	0,00	488.377,30	47.732.091,71	0,00	0,00	70.180.523,29	7,23%
30	MINISTERIO DE HACIENDA Y FINANZAS	180.155.002,37	0,00	35.859.748,47	726.686,75	0,00	0,00	216.741.437,59	22,32%
35	SECRETARIA DE VIVIENDA Y DES. URBANO	1.054.125,61	0,00	46.357.931,94	0,00	0,00	0,00	47.412.057,55	4,88%
40	MINISTERIO DE SALUD	4.028.187,94	0,00	184.113.921,90	1.368.027,40	0,00	0,00	189.510.137,24	19,51%
45	MINISTERIO DE DESARROLLO SOCIAL	10.250.394,48	0,00	11.388.497,99	0,00	0,00	0,00	21.638.892,47	2,23%
50	MIN.DE EDUCACION, CIENCIA Y TECNOL.	1.485.713,29	0,00	232.912.967,13	0,00	0,00	0,00	234.398.680,42	24,13%
55	MIN.DE SERVICIOS PUBLICOS	14.388.731,78	0,00	689.602,50	11.918.797,22	0,00	0,00	26.997.131,50	2,78%
60	MINISTERIO DE PRODUCCION Y DESARROLLO	2.938.239,60	0,00	0,00	6.092.965,51	0,00	0,00	9.031.205,11	0,93%
65	SEC.DE ESTADO DEL AMB.Y DES.SUSTENTABLE	2.463.105,85	0,00	0,00	559.831,29	0,00	0,00	3.022.937,14	0,31%
80	TRIBUNAL DE CUENTAS	7.074.632,71	0,00	227.937,42	0,00	0,00	0,00	7.302.570,13	0,75%
85	SECRETARIA DE ESTADO DE MIINERIA	10.400,00	0,00	0,00	2.521.025,58	0,00	0,00	2.531.425,58	0,26%
TOTAL		310.217.645,85	65.905.196,42	521.873.369,62	73.170.877,41	0,00	0,00	971.167.089,30	100%
		31,94%	6,79%	53,74%	7,53%	0,00%	0,00%	100%	

**SECTOR PUBLICO PROVINCIAL NO FINANCIERO
ESTADO DE EJECUCION PRESUPUESTARIA DE GASTOS
COMPOSICION DEL GASTO POR JURISDICCION Y POR FINALIDAD
- AL 28/02/2013 -**

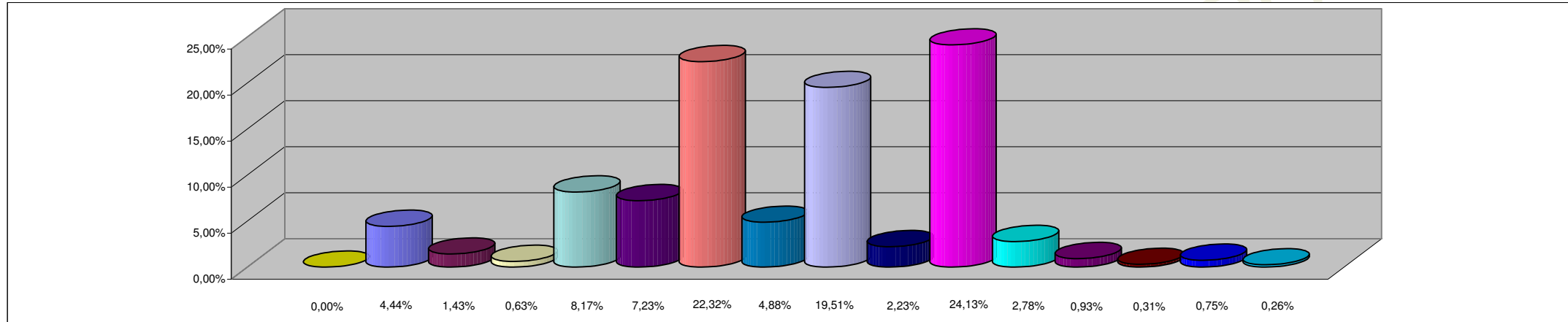

REFERENCIAS

JURISDICCION	PORCENTAJE
01 - PODER LEGISLATIVO	0,00%
02 - PODER JUDICIAL	4,44%
10 - GOBERNACION	1,43%
15- SECRETARIA GENERAL DE LA GOBERNACION	0,63%
20 - MINISTERIO DE GOBIERNO Y JUSTICIA	8,17%
25 - MINISTERIO DE OBRAS Y SERVICIOS PUBLICOS	7,23%
30 - MINISTERIO DE HACIENDA Y FINANZAS	22,32%
35 - SECRETARIA DE VIVIENDA Y DES. URBANO	4,88%
40 - MINISTERIO DE SALUD	19,51%
45 - MINISTERIO DE DESARROLLO SOCIAL	2,23%
50 - MIN.DE EDUCACION, CIENCIA Y TECNOL.	24,13%
55 - MIN.DE SERVICIOS PUBLICOS	2,78%
60 - MINISTERIO DE PRODUCCION Y DESARROLLO	0,93%
65 - SEC.DE ESTADO DEL AMB.Y DES.SUSTENTABLE	0,31%
80 - TRIBUNAL DE CUENTAS	0,75%
85 - SECRETARIA DE ESTADO DE MINERIA	0,26%
TOTAL DEL PORCENTAJE	100,00%

**SECTOR PUBLICO PROVINCIAL NO FINANCIERO
ESTADO DE EJECUCION PRESUPUESTARIA DE GASTOS
COMPOSICION DEL GASTO POR FINALIDAD
- AL 28/02/2013 -**

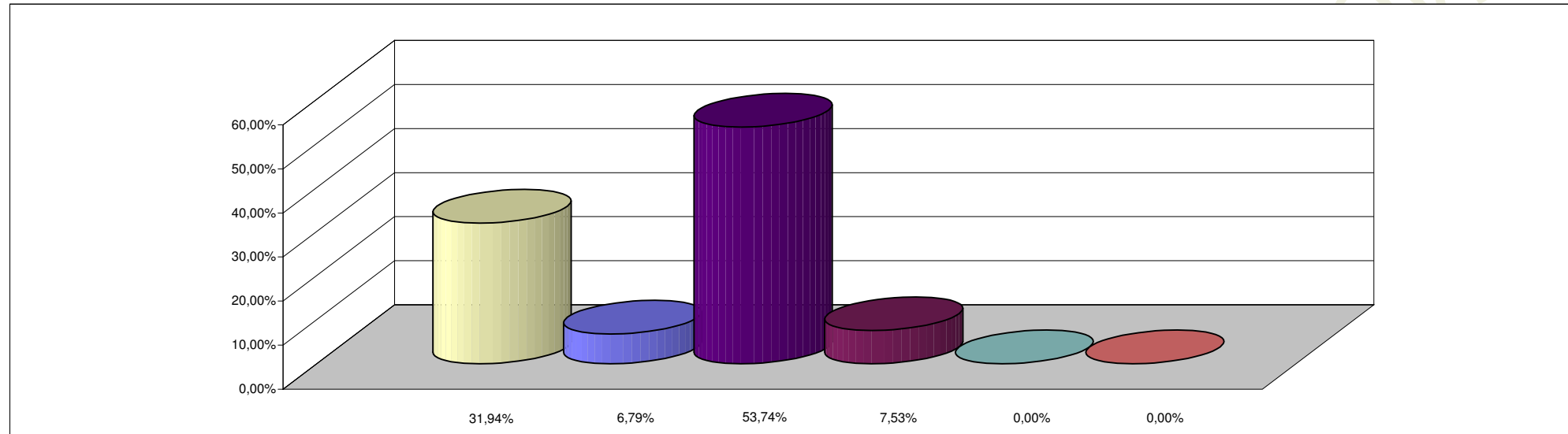

REFERENCIAS

FINALIDAD	PORCENTAJE
ADMINISTRACION GUBERNAMENTAL	31,94%
SERVICIOS DE SEGURIDAD	6,79%
SERVICIOS SOCIALES	53,74%
SERVICIOS ECONOMICOS	7,53%
DEUDA PUBLICA	0,00%
NO CLASIFICADO	0,00%
TOTAL DEL PORCENTAJE	100,00%