

SECTOR PUBLICO PROVINCIAL NO FINANCIERO
ESTADO DE EJECUCION PRESUPUESTARIA DE GASTOS
COMPOSICION DEL GASTO POR JURISDICCION Y POR INCISO
- AL 31/03/2007 -

<i>Inciso</i>	1	2	3	4	5	6	7	TOTAL	PARTICIPACION PORCENTUAL (%)
<i>Jurisdicción</i>	GASTOS EN PERSONAL	BIENES DE CONSUMO	SERVICIOS NO PERSONALES	BIENES DE USO	TRANSFERENCIAS	ACTIVOS FINANCIEROS	SERV. DE LA D. Y DISM.O.PAS.		
02 - PODER JUDICIAL	11,711,376.54	266,400.16	536,880.93	204,382.15	10,500.00	0.00	0.00	12,729,539.78	2.90%
10 - GOBERNACION	2,382,633.14	409,268.77	1,583,167.44	64,863.06	1,053,160.97	60,000.00	0.00	5,553,093.38	1.27%
15 - SECRETARIA GENERAL DE LA GOBERNACION	1,646,433.80	12,773.82	108,850.95	6,271.45	322,837.35	0.00	0.00	2,097,167.37	0.48%
20 - MINISTERIO DE GOBIERNO Y JUSTICIA	24,579,446.45	1,130,928.25	1,203,154.94	2,808,378.34	24,416,406.75	0.00	0.00	54,138,314.73	12.34%
25 - MINISTERIO DE OBRAS Y SERV. PUBLICOS	12,232,047.36	5,468,387.69	6,392,494.93	16,059,689.96	3,073,676.03	0.00	0.00	43,226,295.97	9.85%
30 - MINISTERIO DE HACIENDA Y FINANZAS	6,357,150.34	82,653.83	12,768,125.83	27,052.91	80,608,841.05	2,976,882.46	1,996,500.48	104,817,206.90	23.89%
35 - SECRETARIA DE VIVIENDA Y DES. URBANO	1,685,067.78	158,826.48	354,893.04	14,189,356.62	728,094.94	550,899.12	0.00	17,667,137.98	4.03%
40 - MINISTERIO DE SALUD	33,840,585.41	7,958,253.70	18,235,923.35	2,068,381.80	242,442.75	0.00	0.00	62,345,587.01	14.21%
45 - SECRETARIA DE DESARROLLO SOCIAL	3,228,187.76	105,700.94	386,641.86	15,348.74	10,702,521.22	0.00	0.00	14,438,400.52	3.29%
50 - MIN. DE EDUCACION, CULTURA, CIENCIA Y TEC.	85,906,011.54	111,916.58	673,656.08	295,169.32	4,463,277.11	0.00	0.00	91,450,030.63	20.84%
60 - MINISTERIO DE PROD. Y DESARROLLO	2,580,034.64	365,368.78	385,114.50	65,501.41	3,455,778.05	698,474.16	0.00	7,550,271.54	1.72%
70 - SECRETARIA DE AGUA Y DEL AMBIENTE	7,024,820.55	563,299.86	1,120,705.67	929,458.29	0.00	0.00	0.00	9,638,284.37	2.20%
80 - TRIBUNAL DE CUENTAS	1,670,682.73	26,162.11	70,642.08	15,568.71	130,596.05	0.00	0.00	1,913,651.68	0.44%
85 - SECRETARIA DE ESTADO DE MINERIA	336,371.14	111,004.19	327,694.27	32,205.91	10,348,572.42	0.00	0.00	11,155,847.93	2.54%
TOTAL	195,180,849.18	16,770,945.16	44,147,945.87	36,781,628.67	139,556,704.69	4,286,255.74	1,996,500.48	438,720,829.79	100.00%
PARTICIPACION PORCENTUAL (%)	44.49%	3.82%	10.06%	8.38%	31.81%	0.98%	0.46%	100.00%	

**SECTOR PUBLICO PROVINCIAL NO FINANCIERO
COMPOSICION DEL GASTO POR JURISDICCION
- AL 31/03/2007 -**

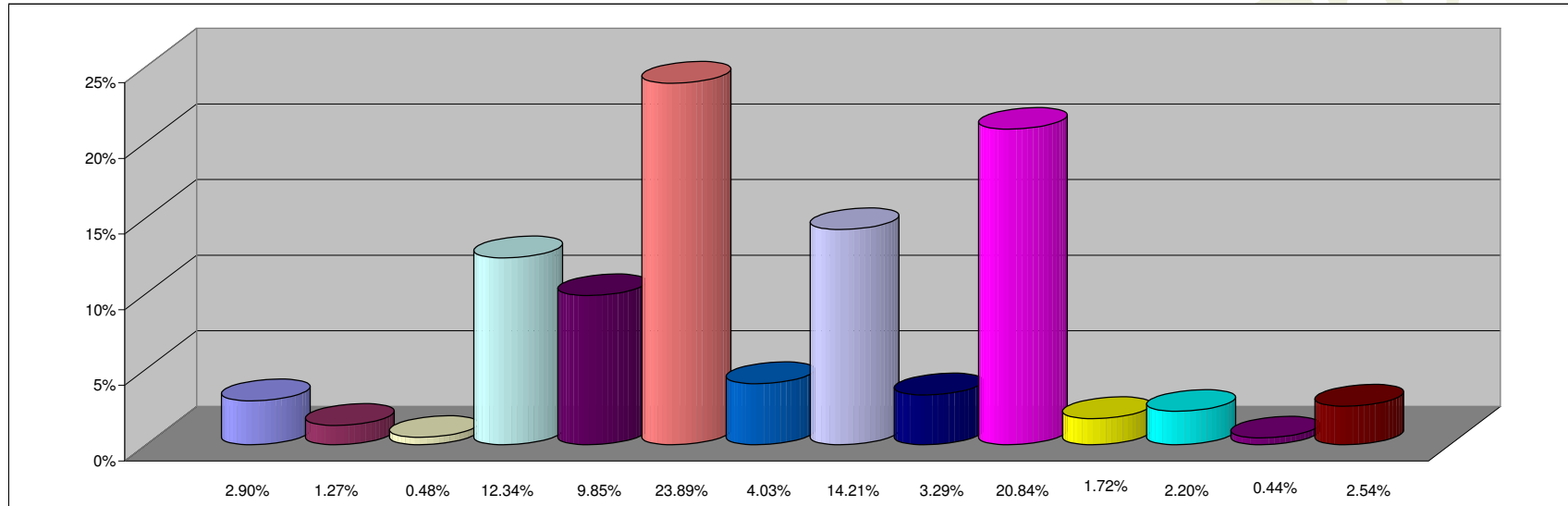

REFERENCIAS

JURISDICCION	PARTICIPACION PORCENTUAL %
02 - PODER JUDICIAL	2.90%
10 - GOBERNACION	1.27%
15 - SECRETARIA GENERAL DE LA GOBERNACION	0.48%
20 - MINISTERIO DE GOBIERNO Y JUSTICIA	12.34%
25 - MINISTERIO DE OBRAS Y SERV. PUBLICOS	9.85%
30 - MINISTERIO DE HACIENDA Y FINANZAS	23.89%
35 - SECRETARIA DE VIVIENDA Y DES. URBANO	4.03%
40 - MINISTERIO DE SALUD	14.21%
45 - SECRETARIA DE DESARROLLO SOCIAL	3.29%
50 - MIN. DE EDUCACION, CULTURA, CIENCIA Y TEC.	20.84%
60 - MINISTERIO DE PROD. Y DESARROLLO	1.72%
70 - SECRETARIA DE AGUA Y DEL AMBIENTE	2.20%
80 - TRIBUNAL DE CUENTAS	0.44%
85 - SECRETARIA DE ESTADO DE MINERIA	2.54%
TOTAL	100.00%

**SECTOR PUBLICO PROVINCIAL NO FINANCIERO
COMPOSICION DEL GASTO POR INCISO
- AL 31/03/2007 -**

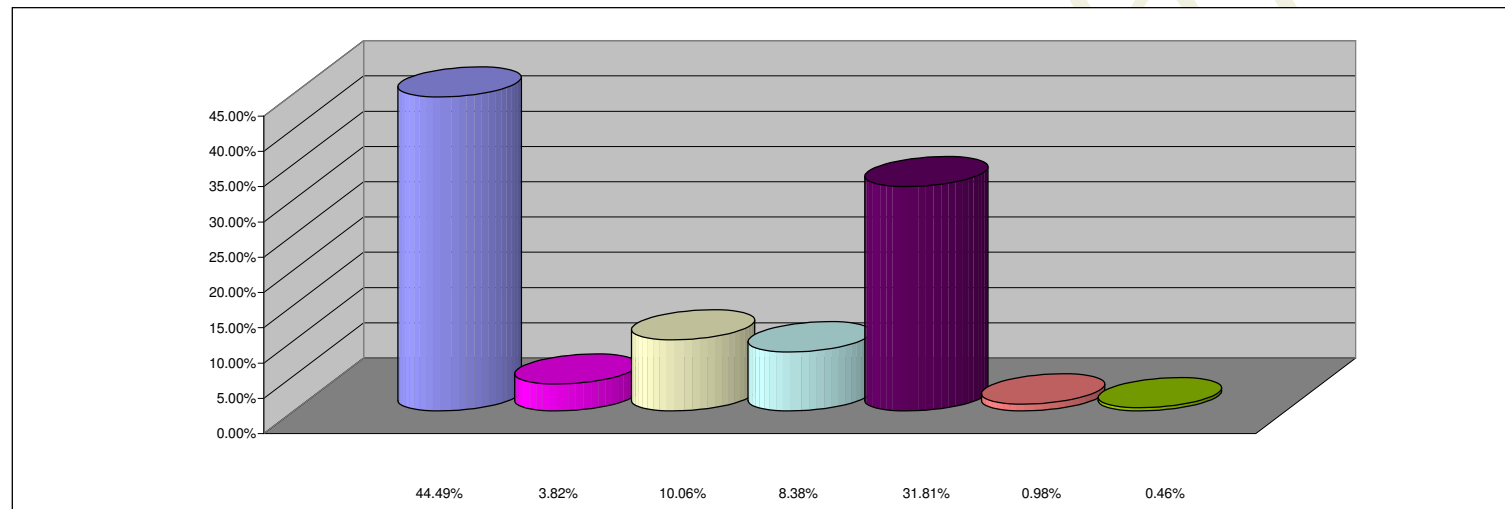

REFERENCIAS

INCISO	PARTICIPACION PORCENTUAL %
1 - GASTOS EN PERSONAL	44.49%
2 - BIENES DE CONSUMO	3.82%
3 - SERVICIOS NO PERSONALES	10.06%
4 - BIENES DE USO	8.38%
5 - TRANSFERENCIAS	31.81%
6 - ACTIVOS FINANCIEROS	0.98%
7 - SERV. DE LA DEUDA Y DISM. OTROS PASIVOS	0.46%
TOTAL	100.00%