

SECTOR PUBLICO PROVINCIAL NO FINANCIERO
ESTADO DE EJECUCION PRESUPUESTARIA DE GASTOS
COMPOSICION DEL GASTO POR JURISDICCION Y POR FINALIDAD
- AL 31/03/2010 -

Jurisdicción	Finalidad	ADMINISTRACION GUBERNAMENTAL	SERVICIOS DE SEGURIDAD	SERVICIOS SOCIALES	SERVICIOS ECONOMICOS	DEUDA PUBLICA	NO CLASIFICADO	TOTAL	PARTICIPACION PORCENTUAL
01	PODER LEGISLATIVO	0,00	0,00	0,00	0,00	0,00	0,00	0,00	0,00%
02	PODER JUDICIAL	26.504.926,54	0,00	0,00	0,00	0,00	0,00	26.504.926,54	3,56%
10	GOBERNACION	5.120.098,06	0,00	2.524.668,85	1.093.219,08	0,00	0,00	8.737.985,99	1,17%
15-	SECRETARIA GENERAL DE LA GOBERNACION	3.147.090,48	0,00	1.168.304,34	0,00	0,00	0,00	4.315.394,82	0,58%
20	MINISTERIO DE GOBIERNO Y JUSTICIA	5.263.838,52	41.781.536,57	4.558.000,81	265.503,53	0,00	0,00	51.868.879,43	6,97%
25	MINISTERIO DE OBRAS Y SERVICIOS PUBLICOS	18.413.275,40	0,00	11.289.412,89	33.790.108,73	0,00	0,00	63.492.797,02	8,54%
30	MINISTERIO DE HACIENDA Y FINANZAS	162.969.660,78	0,00	24.286.816,70	855.196,49	0,00	0,00	188.111.673,97	25,29%
35	SECRETARIA DE VIVIENDA Y DES. URBANO	118.371,33	0,00	21.219.457,66	0,00	0,00	0,00	21.337.828,99	2,87%
40	MINISTERIO DE SALUD	1.974.959,43	0,00	124.882.947,01	879.245,50	0,00	0,00	127.737.151,94	17,18%
45	MINISTERIO DE DESARROLLO SOCIAL	6.346.455,00	0,00	16.375.475,84	0,00	0,00	0,00	22.721.930,84	3,06%
50	MIN.DE EDUCACION, CIENCIA Y TECNOL.	1.267.141,91	0,00	191.638.700,59	0,00	0,00	0,00	192.905.842,50	25,94%
60	MINISTERIO DE PRODUCCION Y DESARROLLO	2.100.335,56	0,00	0,00	5.403.986,29	0,00	0,00	7.504.321,85	1,00%
70	SECRETARIA DEL AGUA Y DEL AMBIENTE	1.360.414,70	0,00	4.257.417,71	17.701.586,90	0,00	0,00	23.319.419,31	3,14%
80	TRIBUNAL DE CUENTAS	3.820.659,93	0,00	123.860,70	0,00	0,00	0,00	3.944.520,63	0,53%
85	SECRETARIA DE ESTADO DE MIINERIA	0,00	0,00	0,00	1.254.851,83	0,00	0,00	1.254.851,83	0,17%
TOTAL		238.407.227,64	41.781.536,57	402.325.063,10	61.243.698,35	0,00	0,00	743.757.525,66	100,00%
		32,06%	5,62%	54,09%	8,23%	0,00%	0,00%	100,00%	

**SECTOR PUBLICO PROVINCIAL NO FINANCIERO
ESTADO DE EJECUCION PRESUPUESTARIA DE GASTOS
COMPOSICION DEL GASTO POR JURISDICCION Y POR FINALIDAD
- AL 31/03/2010 -**

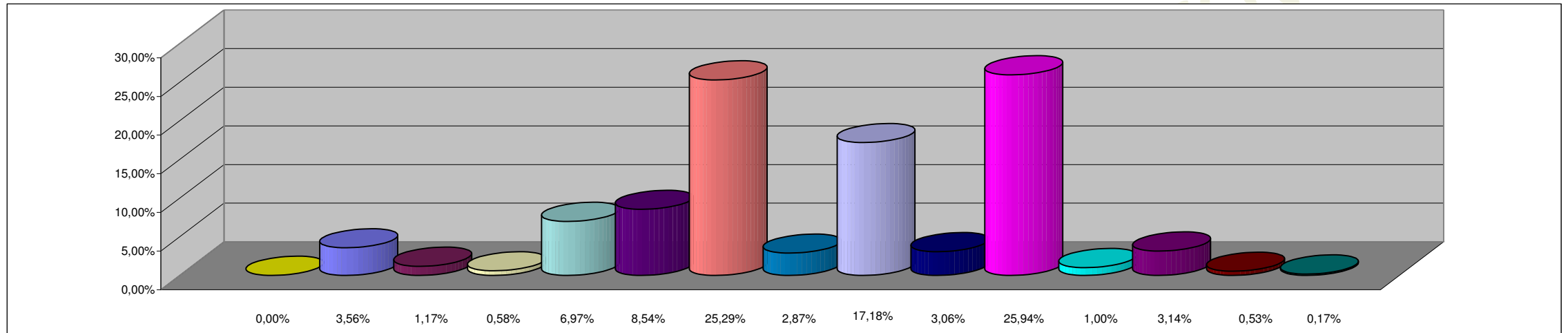

REFERENCIAS

JURISDICCION	PORCENTAJE
01 - PODER LEGISLATIVO	0,00%
02 - PODER JUDICIAL	3,56%
10 - GOBERNACION	1,17%
15- SECRETARIA GENERAL DE LA GOBERNACION	0,58%
20 - MINISTERIO DE GOBIERNO Y JUSTICIA	6,97%
25 - MINISTERIO DE OBRAS Y SERVICIOS PUBLICOS	8,54%
30 - MINISTERIO DE HACIENDA Y FINANZAS	25,29%
35 - SECRETARIA DE VIVIENDA Y DES. URBANO	2,87%
40 - MINISTERIO DE SALUD	17,18%
45 - MINISTERIO DE DESARROLLO SOCIAL	3,06%
50 - MIN.DE EDUCACION, CIENCIA Y TECNOL.	25,94%
60 - MINISTERIO DE PRODUCCION Y DESARROLLO	1,00%
70 - SECRETARIA DEL AGUA Y DEL AMBIENTE	3,14%
80 - TRIBUNAL DE CUENTAS	0,53%
85 - SECRETARIA DE ESTADO DE MIINERIA	0,17%
TOTAL DEL PORCENTAJE	100,00%

**SECTOR PUBLICO PROVINCIAL NO FINANCIERO
ESTADO DE EJECUCION PRESUPUESTARIA DE GASTOS
COMPOSICION DEL GASTO POR FINALIDAD
- AL 31/03/2010 -**

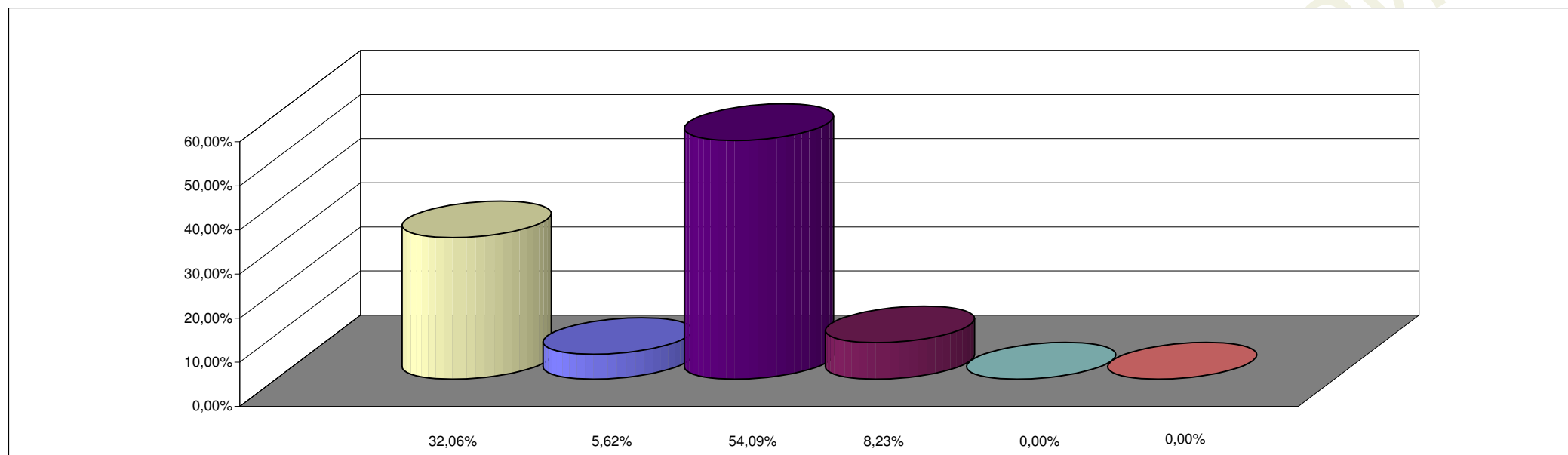

REFERENCIAS

FINALIDAD	PORCENTAJE
ADMINISTRACION GUBERNAMENTAL	32,06%
SERVICIOS DE SEGURIDAD	5,62%
SERVICIOS SOCIALES	54,09%
SERVICIOS ECONOMICOS	8,23%
DEUDA PUBLICA	0,00%
NO CLASIFICADO	0,00%
TOTAL DEL PORCENTAJE	100,00%