

**SECTOR PUBLICO PROVINCIAL NO FINANCIERO  
ESTADO DE EJECUCION PRESUPUESTARIA DE GASTOS  
COMPOSICION DEL GASTO POR JURISDICCION Y POR INCISO  
- AL 31/03/2012 -**

<i>Inciso</i>	1	2	3	4	5	6	7	TOTAL	PARTICIPACION PORCENTUAL (%)
<i>Jurisdicción</i>	GASTOS EN PERSONAL	BIENES DE CONSUMO	SERVICIOS NO PERSONALES	BIENES DE USO	TRANSFERENCIAS	ACTIVOS FINANCIEROS	SERV. DE LA D. Y DISM.O.PAS.		(%)
02 - PODER JUDICIAL	46.719.618,17	593.804,44	1.844.145,74	375.763,93	117.600,00	0,00	0,00	49.650.932,28	3,84%
10 - GOBERNACION	12.637.685,13	326.813,52	4.012.768,21	5.621,00	4.011.013,17	0,00	0,00	20.993.901,03	1,63%
15 - SECRETARIA GENERAL DE LA GOBERNACION	6.536.113,86	33.063,74	164.933,47	0,00	1.159.463,68	0,00	0,00	7.893.574,75	0,61%
20 - MINISTERIO DE GOBIERNO Y JUSTICIA	85.072.578,10	1.946.410,26	932.214,99	1.686.931,99	15.940.644,50	0,00	0,00	105.578.779,84	8,16%
25 - MINISTERIO DE OBRAS Y SERV. PUBLICOS	71.709.146,34	2.147.033,60	825.704,41	7.462.611,81	8.941.182,50	0,00	0,00	91.085.678,66	7,04%
30 - MINISTERIO DE HACIENDA Y FINANZAS	24.364.283,70	175.833,30	33.026.777,60	760,66	301.896.358,62	158.529,44	0,00	359.622.543,32	27,80%
35 - SECRETARIA DE VIVIENDA Y DES. URBANO	6.070.212,40	260.287,11	1.357.872,79	13.492.431,67	4.893.884,83	14.965,31	0,00	26.089.654,11	2,02%
40 - MINISTERIO DE SALUD	128.881.599,98	19.680.239,44	64.797.283,50	136.836,00	749.177,31	0,00	0,00	214.245.136,23	16,56%
45 - MINISTERIO DE DESARROLLO SOCIAL	13.804.734,50	102.446,62	156.212,73	0,00	18.132.917,82	0,00	0,00	32.196.311,67	2,49%
50 - MIN. DE EDUCACION, CIENCIA Y TEC.	275.571.043,04	52.926,28	2.094.620,12	460.919,04	40.823.652,12	0,00	0,00	319.003.160,60	24,66%
55 - MIN. DE SERVICIOS PUBLICOS	6.035.681,99	0,00	0,00	0,00	27.484.471,21	0,00	0,00	33.520.153,20	2,59%
60 - MINISTERIO DE PROD. Y DESARROLLO	9.285.768,30	122.156,56	183.487,75	9.460,00	617.368,45	360.620,00	0,00	10.578.861,06	0,82%
65 - SEC.DE ESTADO DEL AMB.Y DES.SUSTENTABLE	850.907,64	139.593,37	408.287,03	48.776,00	0,00	0,00	0,00	1.447.564,04	0,11%
70 - SECRETARIA DE AGUA Y DEL AMBIENTE	11.150.877,87	0,00	0,00	0,00	0,00	0,00	0,00	11.150.877,87	0,86%
80 - TRIBUNAL DE CUENTAS	7.019.503,41	58.616,20	218.367,32	14.701,91	259.323,97	0,00	0,00	7.570.512,81	0,59%
85 - SECRETARIA DE ESTADO DE MINERIA	1.730.774,50	203.158,52	842.657,20	44.409,20	38.000,40	0,00	0,00	2.858.999,82	0,22%
<b>TOTAL</b>	<b>707.440.528,93</b>	<b>25.842.382,96</b>	<b>110.865.332,86</b>	<b>23.739.223,21</b>	<b>425.065.058,58</b>	<b>534.114,75</b>	<b>0,00</b>	<b>1.293.486.641,29</b>	<b>100,00%</b>
<b>PARTICIPACION PORCENTUAL (%)</b>	<b>54,69%</b>	<b>2,00%</b>	<b>8,57%</b>	<b>1,84%</b>	<b>32,86%</b>	<b>0,04%</b>	<b>0,00%</b>	<b>100,00%</b>	

**SECTOR PUBLICO PROVINCIAL NO FINANCIERO  
COMPOSICION DEL GASTO POR JURISDICCION  
- AL 31/03/2012 -**

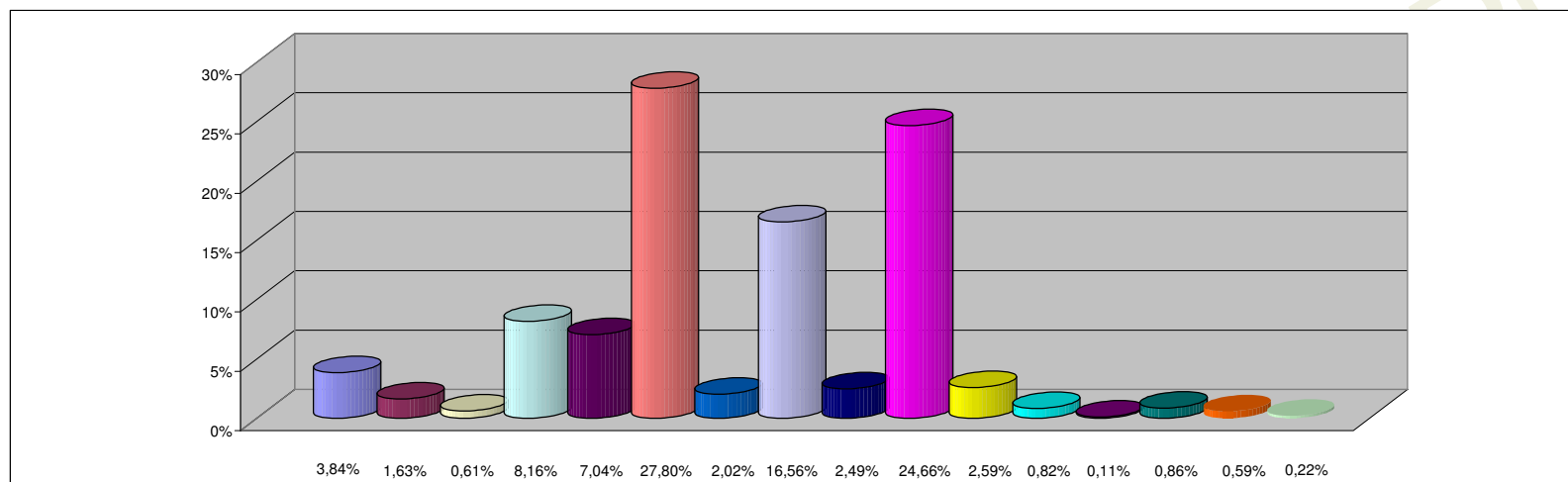

**REFERENCIAS**

JURISDICCION	PARTICIPACION PORCENTUAL %
02 -PODER JUDICIAL	3,84%
10 -GOBERNACION	1,63%
15 -SECRETARIA GENERAL DE LA GOBERNACION	0,61%
20 -MINISTERIO DE GOBIERNO Y JUSTICIA	8,16%
25 -MINISTERIO DE OBRAS Y SERV. PUBLICOS	7,04%
30 -MINISTERIO DE HACIENDA Y FINANZAS	27,80%
35 - SECRETARIA DE VIVIENDA Y DES. URBANO	2,02%
40 -MINISTERIO DE SALUD	16,56%
45 -MINISTERIO DE DESARROLLO SOCIAL	2,49%
50 -MIN. DE EDUCACION, CIENCIA Y TEC.	24,66%
55 -MIN. DE SERVICIOS PUBLICOS	2,59%
60 -MINISTERIO DE PROD. Y DESARROLLO	0,82%
65 -SEC.DE ESTADO DEL AMB.Y DES.SUSTENTABLE	0,11%
70 -SECRETARIA DE AGUA Y DEL AMBIENTE	0,86%
80 -TRIBUNAL DE CUENTAS	0,59%
85 -SECRETARIA DE ESTADO DE MINERIA	0,22%
<b>TOTAL</b>	<b>100,00%</b>

**SECTOR PUBLICO PROVINCIAL NO FINANCIERO  
COMPOSICION DEL GASTO POR INCISO  
- AL 31/03/2012 -**

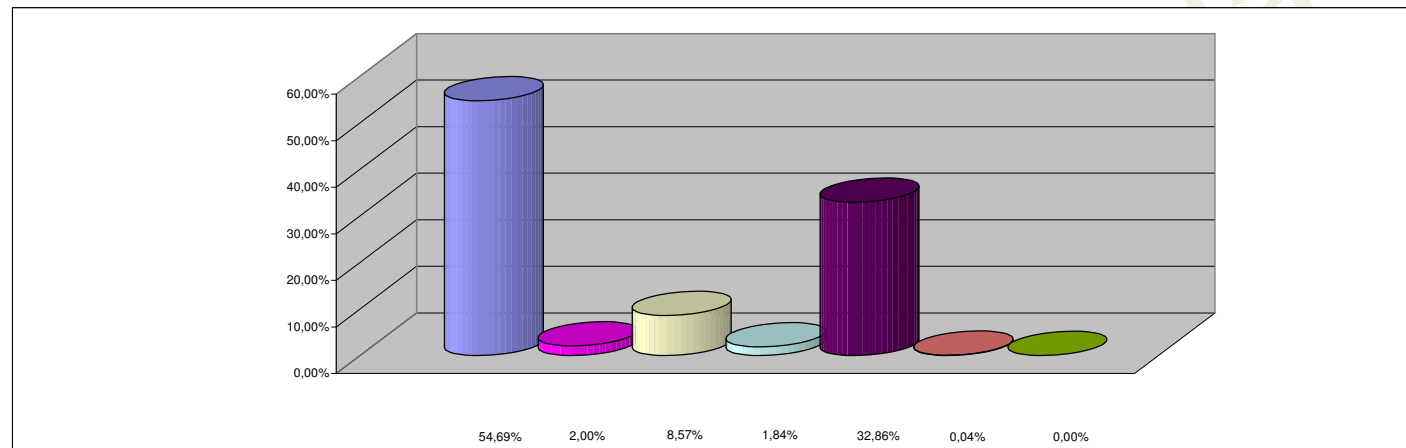

**REFERENCIAS**

<b>INCISO</b>	<b>PARTICIPACION PORCENTUAL %</b>
1 - GASTOS EN PERSONAL	54,69%
2 - BIENES DE CONSUMO	2,00%
3 - SERVICIOS NO PERSONALES	8,57%
4 - BIENES DE USO	1,84%
5 - TRANSFERENCIAS	32,86%
6 - ACTIVOS FINANCIEROS	0,04%
7 - SERV. DE LA DEUDA Y DISM. OTROS PASIVOS	0,00%
<b>TOTAL</b>	<b>100,00%</b>