

SECTOR PUBLICO PROVINCIAL NO FINANCIERO
ESTADO DE EJECUCION PRESUPUESTARIA DE GASTOS
COMPOSICION DEL GASTO POR JURISDICCION Y POR INCISO
- AL 30/04/2007 -

<i>Inciso</i>	1	2	3	4	5	6	7	TOTAL	PARTICIPACION PORCENTUAL (%)
<i>Jurisdicción</i>	GASTOS EN PERSONAL	BIENES DE CONSUMO	SERVICIOS NO PERSONALES	BIENES DE USO	TRANSFERENCIAS	ACTIVOS FINANCIEROS	SERV. DE LA D. Y DISM.O.PAS.		(%)
02 - PODER JUDICIAL	15,562,715.06	342,830.34	747,479.50	260,932.74	13,965.00	0.00	0.00	16,927,922.64	2.89%
10 - GOBERNACION	3,207,517.71	599,929.86	2,237,541.78	190,275.87	1,325,162.13	60,000.00	0.00	7,620,427.35	1.30%
15 - SECRETARIA GENERAL DE LA GOBERNACION	2,199,774.23	25,134.54	189,379.48	15,897.44	547,870.57	0.00	0.00	2,978,056.26	0.51%
20 - MINISTERIO DE GOBIERNO Y JUSTICIA	32,841,075.45	1,795,128.10	1,802,791.27	3,157,750.94	25,740,771.95	0.00	0.00	65,337,517.71	11.15%
25 - MINISTERIO DE OBRAS Y SERV. PUBLICOS	16,859,392.21	7,065,065.45	8,167,771.74	25,407,034.32	3,896,968.37	0.00	0.00	61,396,232.09	10.48%
30 - MINISTERIO DE HACIENDA Y FINANZAS	8,302,845.65	134,720.08	18,045,164.29	35,461.91	104,766,494.97	4,113,216.94	4,116,972.93	139,514,876.77	23.81%
35 - SECRETARIA DE VIVIENDA Y DES. URBANO	2,497,412.22	238,028.84	596,732.05	21,816,031.50	961,382.15	840,641.92	0.00	26,950,228.68	4.60%
40 - MINISTERIO DE SALUD	44,078,894.24	11,100,953.17	23,996,821.43	2,799,644.66	366,812.37	0.00	0.00	82,343,125.87	14.05%
45 - SECRETARIA DE DESARROLLO SOCIAL	4,294,080.45	322,414.39	614,709.09	42,001.74	14,998,975.68	0.00	0.00	20,272,181.35	3.46%
50 - MIN. DE EDUCACION, CULTURA, CIENCIA Y TEC.	116,392,869.09	141,923.08	1,076,373.29	491,453.23	7,370,559.12	0.00	0.00	125,473,177.81	21.42%
60 - MINISTERIO DE PROD. Y DESARROLLO	3,444,952.43	562,420.70	519,912.24	87,882.31	3,615,201.84	716,711.52	0.00	8,947,081.04	1.53%
70 - SECRETARIA DE AGUA Y DEL AMBIENTE	9,836,115.63	1,252,406.85	1,634,610.42	1,375,478.69	14,859.00	0.00	0.00	14,113,470.59	2.41%
80 - TRIBUNAL DE CUENTAS	2,238,851.81	30,293.07	100,215.43	24,948.41	167,710.75	0.00	0.00	2,562,019.47	0.44%
85 - SECRETARIA DE ESTADO DE MINERIA	458,294.01	148,791.42	439,291.90	41,645.85	10,348,572.42	0.00	0.00	11,436,595.60	1.95%
TOTAL	262,214,790.19	23,760,039.89	60,168,793.91	55,746,439.61	174,135,306.32	5,730,570.38	4,116,972.93	585,872,913.23	100.00%
PARTICIPACION PORCENTUAL (%)	44.76%	4.05%	10.27%	9.52%	29.72%	0.98%	0.70%	100.00%	

**SECTOR PUBLICO PROVINCIAL NO FINANCIERO
COMPOSICION DEL GASTO POR JURISDICCION
- AL 30/04/2007 -**

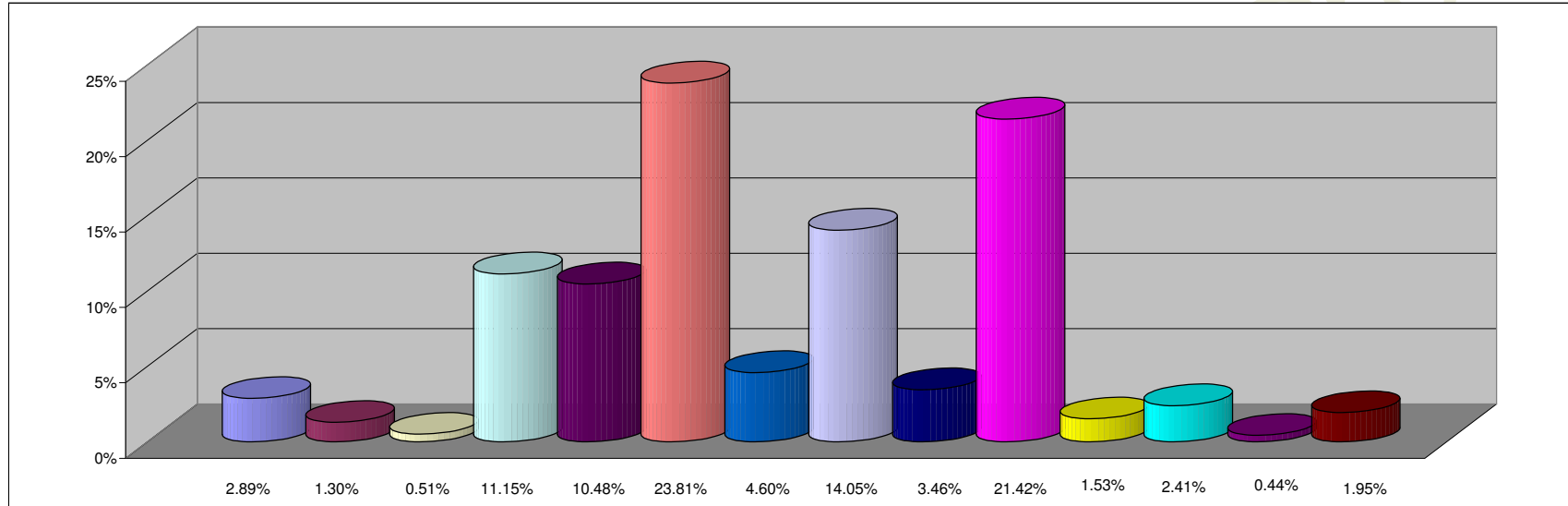

REFERENCIAS

JURISDICCION	PARTICIPACION PORCENTUAL %
02 - PODER JUDICIAL	2.89%
10 - GOBERNACION	1.30%
15 - SECRETARIA GENERAL DE LA GOBERNACION	0.51%
20 - MINISTERIO DE GOBIERNO Y JUSTICIA	11.15%
25 - MINISTERIO DE OBRAS Y SERV. PUBLICOS	10.48%
30 - MINISTERIO DE HACIENDA Y FINANZAS	23.81%
35 - SECRETARIA DE VIVIENDA Y DES. URBANO	4.60%
40 - MINISTERIO DE SALUD	14.05%
45 - SECRETARIA DE DESARROLLO SOCIAL	3.46%
50 - MIN. DE EDUCACION, CULTURA, CIENCIA Y TEC.	21.42%
60 - MINISTERIO DE PROD. Y DESARROLLO	1.53%
70 - SECRETARIA DE AGUA Y DEL AMBIENTE	2.41%
80 - TRIBUNAL DE CUENTAS	0.44%
85 - SECRETARIA DE ESTADO DE MINERIA	1.95%
TOTAL	100.00%

**SECTOR PUBLICO PROVINCIAL NO FINANCIERO
COMPOSICION DEL GASTO POR INCISO
- AL 30/04/2007 -**

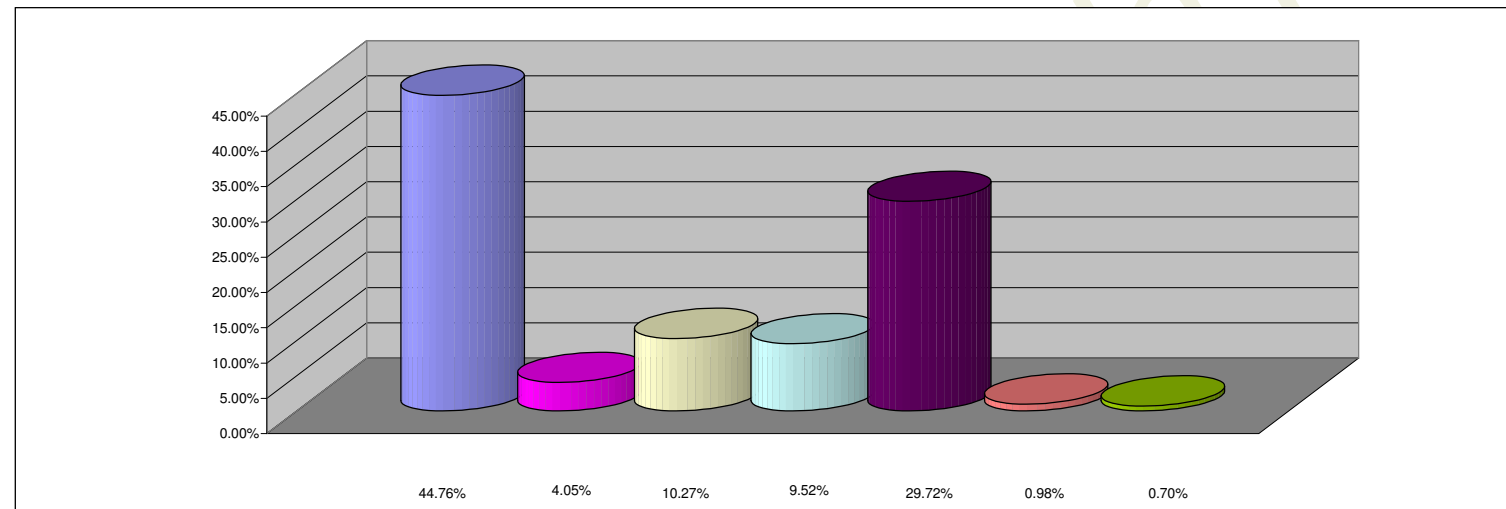

REFERENCIAS

INCISO	PARTICIPACION PORCENTUAL %
1 - GASTOS EN PERSONAL	44.76%
2 - BIENES DE CONSUMO	4.05%
3 - SERVICIOS NO PERSONALES	10.27%
4 - BIENES DE USO	9.52%
5 - TRANSFERENCIAS	29.72%
6 - ACTIVOS FINANCIEROS	0.98%
7 - SERV. DE LA DEUDA Y DISM. OTROS PASIVOS	0.70%
TOTAL	100.00%