

SECTOR PUBLICO PROVINCIAL NO FINANCIERO
ESTADO DE EJECUCION PRESUPUESTARIA DE GASTOS
COMPOSICION DEL GASTO POR JURISDICCION Y POR INCISO
- AL 30/04/2008 -

<i>Inciso</i>	1	2	3	4	5	6	7	TOTAL	PARTICIPACION PORCENTUAL (%)
<i>Jurisdicción</i>	GASTOS EN PERSONAL	BIENES DE CONSUMO	SERVICIOS NO PERSONALES	BIENES DE USO	TRANSFERENCIAS	ACTIVOS FINANCIEROS	SERV. DE LA D. Y DISM.O.PAS.		
02 - PODER JUDICIAL	21.285.476,37	399.454,22	922.884,74	223.227,73	27.076,00	0,00	0,00	22.858.119,06	2,94%
10 - GOBERNACION	4.684.359,92	500.999,00	2.989.323,47	497.463,94	1.744.944,09	45.000,00	0,00	10.462.090,42	1,35%
15 - SECRETARIA GENERAL DE LA GOBERNACION	2.632.641,37	42.107,87	174.783,06	25.658,90	892.847,66	0,00	0,00	3.768.038,86	0,49%
20 - MINISTERIO DE GOBIERNO Y JUSTICIA	40.200.973,85	1.913.641,75	1.339.500,00	1.841.409,29	13.696.137,68	0,00	0,00	58.991.662,57	7,60%
25 - MINISTERIO DE OBRAS Y SERV. PUBLICOS	23.819.631,54	6.819.460,97	8.341.479,84	31.765.761,07	12.524.673,36	0,00	0,00	83.271.006,78	10,73%
30 - MINISTERIO DE HACIENDA Y FINANZAS	11.367.921,41	172.436,30	23.221.029,73	41.091,42	157.043.572,86	20.590.235,19	9.405.787,21	221.842.074,12	28,57%
35 - SECRETARIA DE VIVIENDA Y DES. URBANO	2.955.029,31	159.869,30	694.278,59	28.255.312,11	794.729,62	152.435,27	0,00	33.011.654,20	4,25%
40 - MINISTERIO DE SALUD	61.433.948,29	14.276.079,90	32.550.033,18	915.663,19	513.202,19	0,00	0,00	109.688.926,75	14,13%
45 - SECRETARIA DE DESARROLLO SOCIAL	5.779.651,51	377.112,13	728.380,39	122.220,58	18.491.348,86	0,00	0,00	25.498.713,47	3,28%
50 - MIN. DE EDUCACION, CULTURA, CIENCIA Y TEC.	157.990.886,19	285.994,74	2.102.618,99	1.203.409,07	15.359.516,83	0,00	0,00	176.942.425,82	22,79%
60 - MINISTERIO DE PROD. Y DESARROLLO	4.474.808,96	310.188,39	635.202,35	73.771,40	924.052,24	799.065,50	0,00	7.217.088,84	0,93%
70 - SECRETARIA DE AGUA Y DEL AMBIENTE	12.570.459,30	1.154.893,96	1.472.487,51	2.926.141,16	0,00	0,00	0,00	18.123.981,93	2,33%
80 - TRIBUNAL DE CUENTAS	3.348.926,70	37.264,64	77.313,05	18.296,15	134.046,18	0,00	0,00	3.615.846,72	0,47%
85 - SECRETARIA DE ESTADO DE MINERIA	646.484,66	71.664,46	323.856,42	32.894,00	0,00	0,00	0,00	1.074.899,54	0,14%
TOTAL	353.191.199,38	26.521.167,63	75.573.171,32	67.942.320,01	222.146.147,57	21.586.735,96	9.405.787,21	776.366.529,08	100,00%
PARTICIPACION PORCENTUAL (%)	45,49%	3,42%	9,74%	8,75%	28,61%	2,78%	1,21%	100,00%	

**SECTOR PUBLICO PROVINCIAL NO FINANCIERO
COMPOSICION DEL GASTO POR JURISDICCION
- AL 30/04/2008 -**

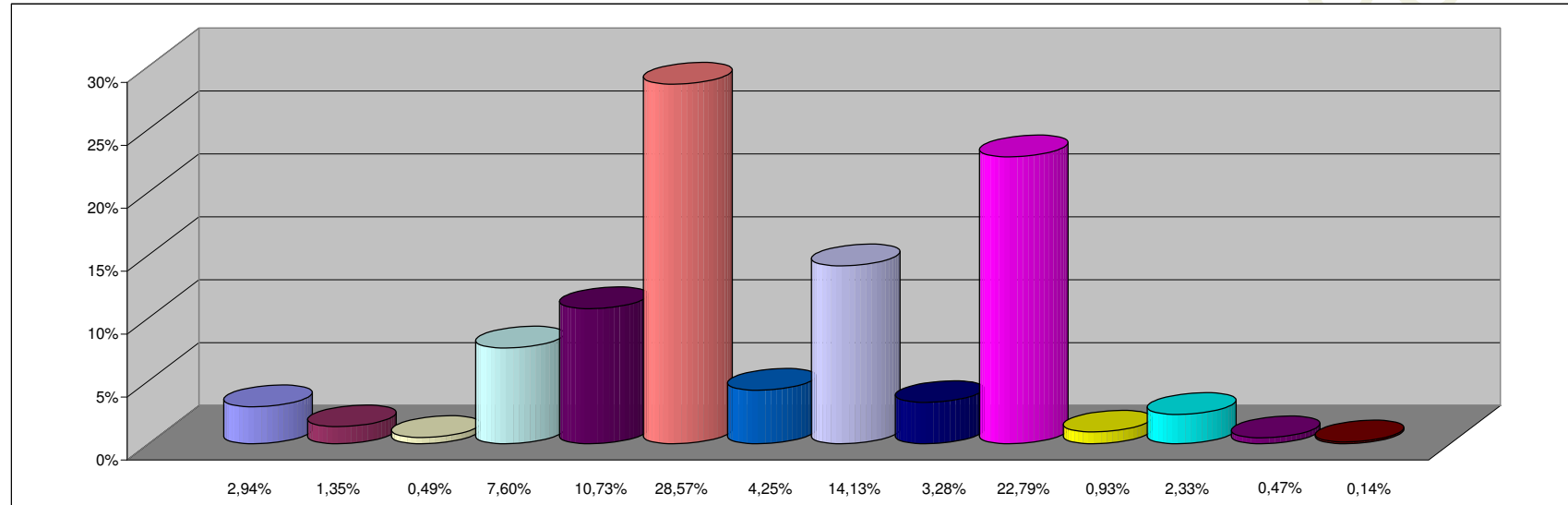

REFERENCIAS

JURISDICCION	PARTICIPACION PORCENTUAL %
02 - PODER JUDICIAL	2,94%
10 - GOBERNACION	1,35%
15 - SECRETARIA GENERAL DE LA GOBERNACION	0,49%
20 - MINISTERIO DE GOBIERNO Y JUSTICIA	7,60%
25 - MINISTERIO DE OBRAS Y SERV. PUBLICOS	10,73%
30 - MINISTERIO DE HACIENDA Y FINANZAS	28,57%
35 - SECRETARIA DE VIVIENDA Y DES. URBANO	4,25%
40 - MINISTERIO DE SALUD	14,13%
45 - SECRETARIA DE DESARROLLO SOCIAL	3,28%
50 - MIN. DE EDUCACION, CULTURA, CIENCIA Y TEC.	22,79%
60 - MINISTERIO DE PROD. Y DESARROLLO	0,93%
70 - SECRETARIA DE AGUA Y DEL AMBIENTE	2,33%
80 - TRIBUNAL DE CUENTAS	0,47%
85 - SECRETARIA DE ESTADO DE MINERIA	0,14%
TOTAL	100,00%

**SECTOR PUBLICO PROVINCIAL NO FINANCIERO
COMPOSICION DEL GASTO POR INCISO
- AL 30/04/2008 -**

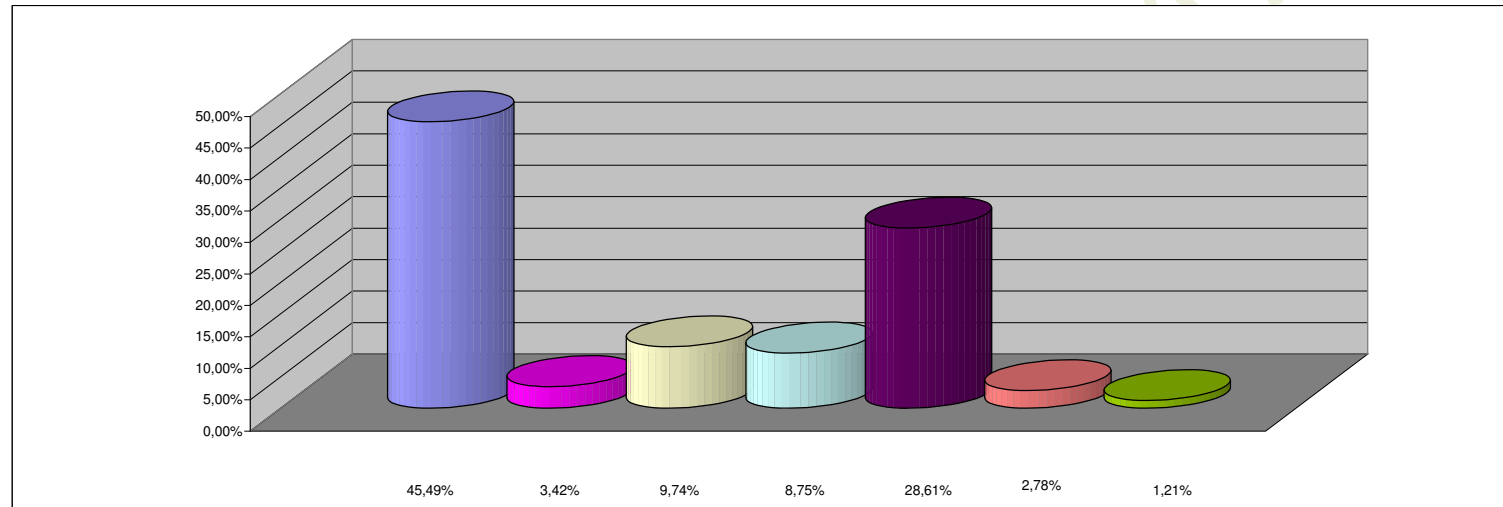

REFERENCIAS

INCISO	PARTICIPACION PORCENTUAL %
1 - GASTOS EN PERSONAL	45,49%
2 - BIENES DE CONSUMO	3,42%
3 - SERVICIOS NO PERSONALES	9,74%
4 - BIENES DE USO	8,75%
5 - TRANSFERENCIAS	28,61%
6 - ACTIVOS FINANCIEROS	2,78%
7 - SERV. DE LA DEUDA Y DISM. OTROS PASIVOS	1,21%
TOTAL	100,00%