

**SECTOR PUBLICO PROVINCIAL NO FINANCIERO**  
**ESTADO DE EJECUCION PRESUPUESTARIA DE GASTOS**  
**COMPOSICION DEL GASTO POR JURISDICCION Y POR FINALIDAD**  
**- AL 30/04/2009 -**

<b>Jurisdicción</b>	<b>Finalidad</b>	<b>ADMINISTRACION GUBERNAMENTAL</b>	<b>SERVICIOS DE SEGURIDAD</b>	<b>SERVICIOS SOCIALES</b>	<b>SERVICIOS ECONOMICOS</b>	<b>DEUDA PUBLICA</b>	<b>NO CLASIFICADO</b>	<b>TOTAL</b>	<b>PARTICIPACION PORCENTUAL</b>
01	PODER LEGISLATIVO	0,00	0,00	0,00	0,00	0,00	0,00	0,00	0,00%
02	PODER JUDICIAL	31.052.876,92	0,00	0,00	0,00	0,00	0,00	31.052.876,92	3,33%
10	GOBERNACION	7.855.960,86	0,00	4.200.214,54	1.701.283,46	0,00	0,00	13.757.458,86	1,47%
15	SECRETARIA GENERAL DE LA GOBERNACION	4.265.905,83	0,00	1.378.954,96	0,00	0,00	0,00	5.644.860,79	0,60%
20	MINISTERIO DE GOBIERNO Y JUSTICIA	19.009.428,41	51.823.894,81	6.773.694,50	395.193,67	0,00	0,00	78.002.211,39	8,36%
25	MINISTERIO DE OBRAS Y SERVICIOS PUBLICOS	18.286.551,26	0,00	12.005.461,98	50.648.308,54	0,00	0,00	80.940.321,78	8,67%
30	MINISTERIO DE HACIENDA Y FINANZAS	181.382.910,11	0,00	39.322.064,41	1.096.290,26	5.872.138,07	0,00	227.673.402,85	24,40%
35	SECRETARIA DE VIVIENDA Y DES. URBANO	49.140,69	0,00	34.118.075,82	0,00	0,00	0,00	34.167.216,51	3,66%
40	MINISTERIO DE SALUD	3.150.075,59	0,00	142.909.182,62	1.041.645,70	0,00	0,00	147.100.903,91	15,77%
45	MINISTERIO DE DESARROLLO SOCIAL	3.962.174,71	0,00	20.163.547,15	0,00	0,00	0,00	24.125.721,86	2,59%
50	MIN.DE EDUCACION, CIENCIA Y TECNOL.	1.689.318,18	0,00	235.764.053,23	0,00	0,00	0,00	237.453.371,41	25,45%
60	MINISTERIO DE PRODUCCION Y DESARROLLO	3.836.809,22	0,00	0,00	5.864.650,20	0,00	0,00	9.701.459,42	1,04%
70	SECRETARIA DEL AGUA Y DEL AMBIENTE	1.633.803,87	0,00	4.754.881,30	25.246.538,19	0,00	0,00	31.635.223,36	3,39%
80	TRIBUNAL DE CUENTAS	4.376.381,27	0,00	153.491,76	0,00	0,00	0,00	4.529.873,03	0,49%
85	SECRETARIA DE ESTADO DE MIINERIA	5.943.936,20	0,00	0,00	1.305.433,47	0,00	0,00	7.249.369,67	0,78%
<b>TOTAL</b>		<b>286.495.273,12</b>	<b>51.823.894,81</b>	<b>501.543.622,27</b>	<b>87.299.343,49</b>	<b>5.872.138,07</b>	<b>0,00</b>	<b>933.034.271,76</b>	<b>100,00%</b>
		<b>30,71%</b>	<b>5,55%</b>	<b>53,75%</b>	<b>9,36%</b>	<b>0,63%</b>	<b>0,00%</b>	<b>100,00%</b>	

**SECTOR PUBLICO PROVINCIAL NO FINANCIERO  
ESTADO DE EJECUCION PRESUPUESTARIA DE GASTOS  
COMPOSICION DEL GASTO POR JURISDICCION Y POR FINALIDAD  
- AL 30/04/2009 -**

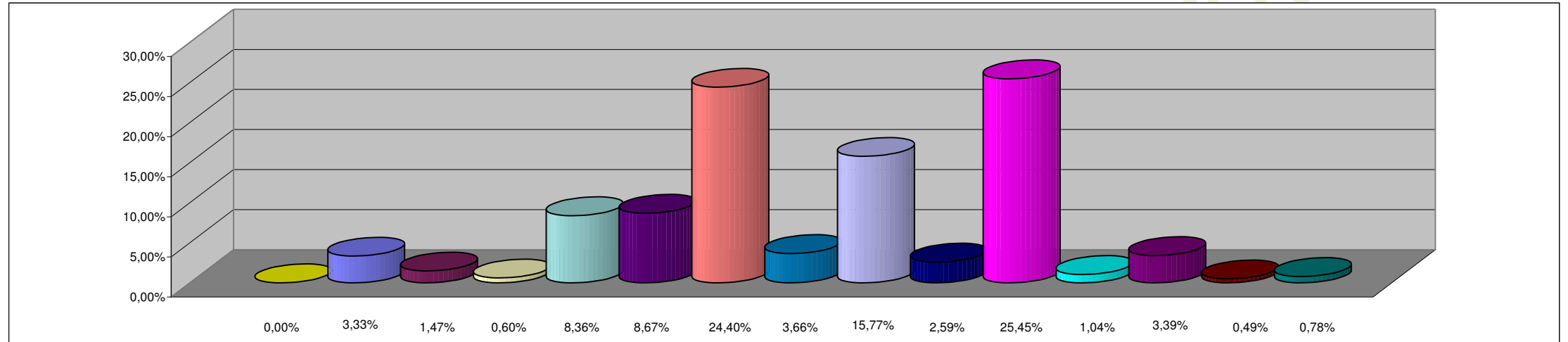

**REFERENCIAS**

<b>JURISDICCION</b>	<b>PORCENTAJE</b>
01 - PODER LEGISLATIVO	0,00%
02 - PODER JUDICIAL	3,33%
10 - GOBERNACION	1,47%
15- SECRETARIA GENERAL DE LA GOBERNACION	0,60%
20 - MINISTERIO DE GOBIERNO Y JUSTICIA	8,36%
25 - MINISTERIO DE OBRAS Y SERVICIOS PUBLICOS	8,67%
30 - MINISTERIO DE HACIENDA Y FINANZAS	24,40%
35 - SECRETARIA DE VIVIENDA Y DES. URBANO	3,66%
40 - MINISTERIO DE SALUD	15,77%
45 - MINISTERIO DE DESARROLLO SOCIAL	2,59%
50 - MIN.DE EDUCACION, CIENCIA Y TECNOL.	25,45%
60 - MINISTERIO DE PRODUCCION Y DESARROLLO	1,04%
70 - SECRETARIA DEL AGUA Y DEL AMBIENTE	3,39%
80 - TRIBUNAL DE CUENTAS	0,49%
85 - SECRETARIA DE ESTADO DE MIINERIA	0,78%
<b>TOTAL DEL PORCENTAJE</b>	<b>100,00%</b>

**SECTOR PUBLICO PROVINCIAL NO FINANCIERO  
ESTADO DE EJECUCION PRESUPUESTARIA DE GASTOS  
COMPOSICION DEL GASTO POR FINALIDAD  
- AL 30/04/2009 -**

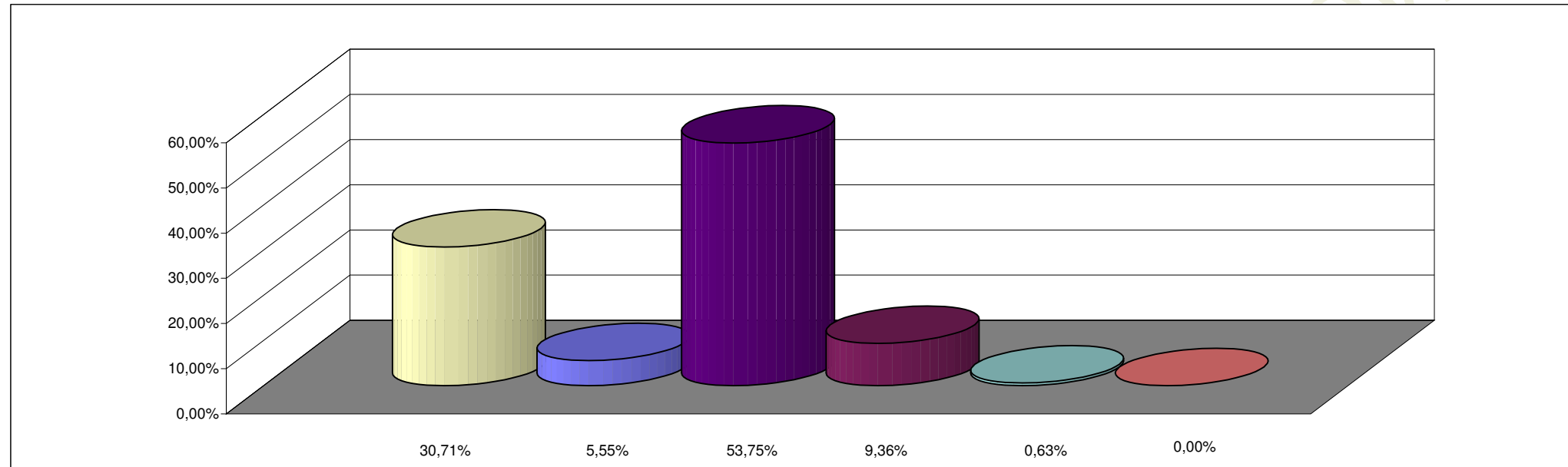

**REFERENCIAS**

<b>FINALIDAD</b>	<b>PORCENTAJE</b>
ADMINISTRACION GUBERNAMENTAL	30,71%
SERVICIOS DE SEGURIDAD	5,55%
SERVICIOS SOCIALES	53,75%
SERVICIOS ECONOMICOS	9,36%
DEUDA PUBLICA	0,63%
NO CLASIFICADO	0,00%
<b>TOTAL DEL PORCENTAJE</b>	<b>100,00%</b>