

SECTOR PUBLICO PROVINCIAL NO FINANCIERO
ESTADO DE EJECUCION PRESUPUESTARIA DE GASTOS
COMPOSICION DEL GASTO POR JURISDICCION Y POR FINALIDAD
- AL 30/04/2010 -

<i>Jurisdicción</i>	<i>Finalidad</i>	ADMINISTRACION GUBERNAMENTAL	SERVICIOS DE SEGURIDAD	SERVICIOS SOCIALES	SERVICIOS ECONOMICOS	DEUDA PUBLICA	NO CLASIFICADO	TOTAL	PARTICIPACION PORCENTUAL
01	PODER LEGISLATIVO	0,00	0,00	0,00	0,00	0,00	0,00	0,00	0,00%
02	PODER JUDICIAL	35.893.655,16	0,00	0,00	0,00	0,00	0,00	35.893.655,16	3,47%
10	GOBERNACION	6.799.538,93	0,00	3.616.572,91	1.458.344,76	0,00	0,00	11.874.456,60	1,15%
15-	SECRETARIA GENERAL DE LA GOBERNACION	4.321.900,78	0,00	1.561.070,93	0,00	0,00	0,00	5.882.971,71	0,57%
20	MINISTERIO DE GOBIERNO Y JUSTICIA	7.580.123,90	55.536.246,46	6.564.245,25	350.806,08	0,00	0,00	70.031.421,69	6,77%
25	MINISTERIO DE OBRAS Y SERVICIOS PUBLICOS	23.755.440,59	25.200,00	14.093.850,32	48.905.020,80	0,00	0,00	86.779.511,71	8,40%
30	MINISTERIO DE HACIENDA Y FINANZAS	230.957.447,78	0,00	34.629.872,20	1.146.464,03	0,00	0,00	266.733.784,01	25,80%
35	SECRETARIA DE VIVIENDA Y DES. URBANO	127.828,49	0,00	30.747.024,93	0,00	0,00	0,00	30.874.853,42	2,99%
40	MINISTERIO DE SALUD	2.922.539,33	0,00	170.054.006,03	1.195.137,23	0,00	0,00	174.171.682,59	16,85%
45	MINISTERIO DE DESARROLLO SOCIAL	9.515.674,98	0,00	19.458.690,20	0,00	0,00	0,00	28.974.365,18	2,80%
50	MIN.DE EDUCACION, CIENCIA Y TECNOL.	1.694.679,60	0,00	254.948.236,30	0,00	0,00	0,00	256.642.915,90	24,83%
60	MINISTERIO DE PRODUCCION Y DESARROLLO	2.831.774,82	0,00	0,00	7.466.973,64	0,00	0,00	10.298.748,46	1,00%
70	SECRETARIA DEL AGUA Y DEL AMBIENTE	1.876.292,78	0,00	6.009.859,91	23.819.548,53	0,00	0,00	31.705.701,22	3,07%
80	TRIBUNAL DE CUENTAS	5.172.469,85	0,00	165.147,60	0,00	0,00	0,00	5.337.617,45	0,52%
85	SECRETARIA DE ESTADO DE MIINERIA	16.786.249,50	0,00	0,00	1.635.671,91	0,00	0,00	18.421.921,41	1,78%
TOTAL		350.235.616,49	55.561.446,46	541.848.576,58	85.977.966,98	0,00	0,00	1.033.623.606,51	100,00%
		33,88%	5,38%	52,42%	8,32%	0,00%	0,00%	100,00%	

**SECTOR PUBLICO PROVINCIAL NO FINANCIERO
ESTADO DE EJECUCION PRESUPUESTARIA DE GASTOS
COMPOSICION DEL GASTO POR JURISDICCION Y POR FINALIDAD
- AL 30/04/2010 -**

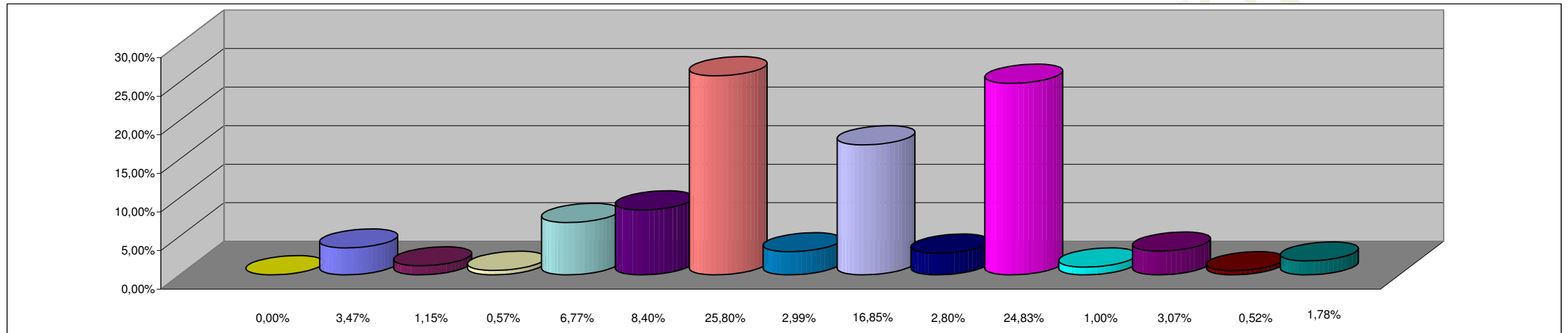

REFERENCIAS

JURISDICCION	PORCENTAJE
01 - PODER LEGISLATIVO	0,00%
02 - PODER JUDICIAL	3,47%
10 - GOBERNACION	1,15%
15- SECRETARIA GENERAL DE LA GOBERNACION	0,57%
20 - MINISTERIO DE GOBIERNO Y JUSTICIA	6,77%
25 - MINISTERIO DE OBRAS Y SERVICIOS PUBLICOS	8,40%
30 - MINISTERIO DE HACIENDA Y FINANZAS	25,80%
35 - SECRETARIA DE VIVIENDA Y DES. URBANO	2,99%
40 - MINISTERIO DE SALUD	16,85%
45 - MINISTERIO DE DESARROLLO SOCIAL	2,80%
50 - MIN.DE EDUCACION, CIENCIA Y TECNOL.	24,83%
60 - MINISTERIO DE PRODUCCION Y DESARROLLO	1,00%
70 - SECRETARIA DEL AGUA Y DEL AMBIENTE	3,07%
80 - TRIBUNAL DE CUENTAS	0,52%
85 - SECRETARIA DE ESTADO DE MIINERIA	1,78%
TOTAL DEL PORCENTAJE	100,00%

**SECTOR PUBLICO PROVINCIAL NO FINANCIERO
ESTADO DE EJECUCION PRESUPUESTARIA DE GASTOS
COMPOSICION DEL GASTO POR FINALIDAD
- AL 30/04/2010 -**

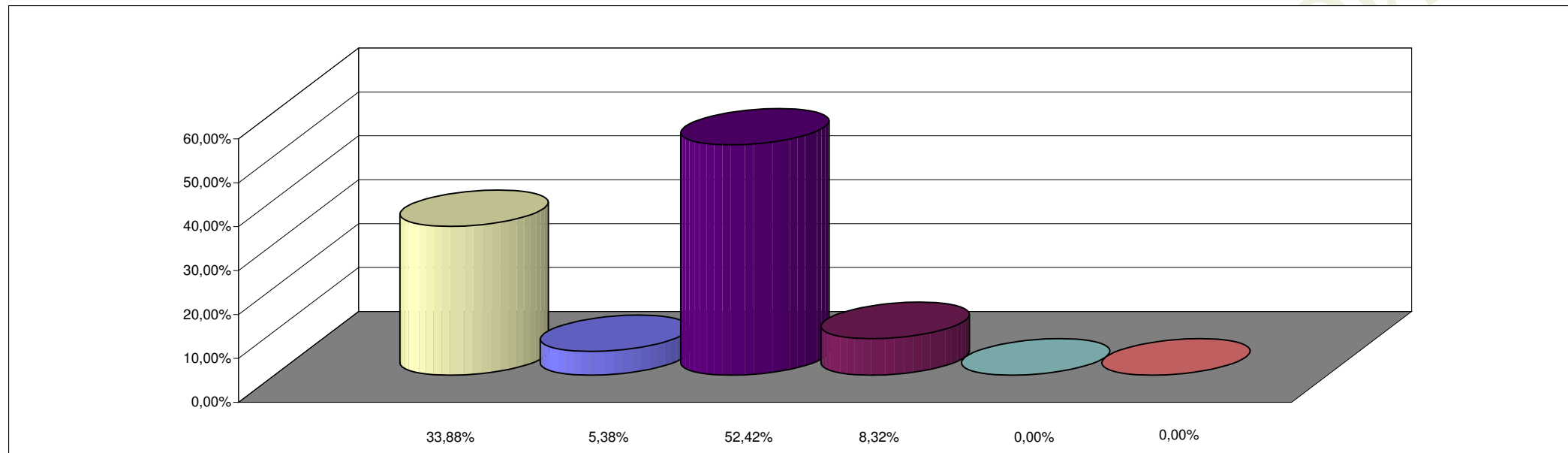

REFERENCIAS

FINALIDAD	PORCENTAJE
ADMINISTRACION GUBERNAMENTAL	33,88%
SERVICIOS DE SEGURIDAD	5,38%
SERVICIOS SOCIALES	52,42%
SERVICIOS ECONOMICOS	8,32%
DEUDA PUBLICA	0,00%
NO CLASIFICADO	0,00%
TOTAL DEL PORCENTAJE	100,00%