

**SECTOR PUBLICO PROVINCIAL NO FINANCIERO
ESTADO DE EJECUCION PRESUPUESTARIA DE GASTOS
COMPOSICION DEL GASTO POR JURISDICCION Y POR INCISO
- AL 30/04/2013 -**

<i>Inciso</i>	1	2	3	4	5	6	7	TOTAL	PARTICIPACION PORCENTUAL (%)
<i>Jurisdicción</i>	GASTOS EN PERSONAL	BIENES DE CONSUMO	SERVICIOS NO PERSONALES	BIENES DE USO	TRANSFERENCIAS	ACTIVOS FINANCIEROS	SERV. DE LA D. Y DISM.O.PAS.		
02 - PODER JUDICIAL	85.031.198,25	931.438,78	2.923.459,94	114.999,00	205.906,62	0,00	0,00	89.207.002,59	3,85%
10 - GOBERNACION	21.772.416,94	614.655,43	15.143.037,51	66.125,00	6.465.854,27	0,00	0,00	44.062.089,15	1,90%
15 - SECRETARIA GENERAL DE LA GOBERNACION	10.960.852,57	107.336,93	310.654,82	366.682,70	1.346.660,03	0,00	0,00	13.092.187,05	0,56%
20 - MINISTERIO DE GOBIERNO Y JUSTICIA	153.686.282,35	4.083.200,49	1.916.360,85	989.657,00	20.211.799,72	0,00	0,00	180.887.300,41	7,82%
25 - MINISTERIO DE OBRAS Y SERV. PUBLICOS	134.649.964,78	8.992.793,80	4.229.003,79	19.442.994,07	3.520.994,03	0,00	0,00	170.835.750,47	7,38%
30 - MINISTERIO DE HACIENDA Y FINANZAS	39.488.264,59	443.968,16	66.898.831,22	162.988,11	426.244.074,67	16.856.668,41	0,00	550.094.795,16	23,77%
35 - SECRETARIA DE VIVIENDA Y DES. URBANO	11.628.522,60	1.005.096,20	3.583.357,64	74.068.692,05	39.447.572,32	7.761,74	0,00	129.741.002,55	5,61%
40 - MINISTERIO DE SALUD	226.642.924,42	51.238.167,51	132.746.366,39	5.563.611,69	7.992.664,90	0,00	0,00	424.183.734,91	18,33%
45 - MINISTERIO DE DESARROLLO SOCIAL	22.469.801,68	796.509,91	500.191,09	0,00	25.564.495,41	0,00	0,00	49.330.998,09	2,13%
50 - MIN. DE EDUCACION, CIENCIA Y TEC.	473.253.841,38	673.721,81	5.953.691,47	1.668.178,90	49.645.998,60	0,00	0,00	531.195.432,16	22,95%
55 - MIN. DE SERVICIOS PUBLICOS	15.447.262,25	1.255.888,42	1.808.358,38	10.442.165,93	35.490.949,46	0,00	0,00	64.444.624,44	2,78%
60 - MINISTERIO DE PROD. Y DESARROLLO	15.942.732,23	219.194,58	427.073,35	20.602,40	6.433.703,78	2.409.677,12	0,00	25.452.983,46	1,10%
65 - SEC.DE ESTADO DEL AMB.Y DES.SUSTENTABLE	5.211.679,45	848.807,70	1.031.255,53	691.443,62	0,00	0,00	0,00	7.783.186,30	0,34%
80 - TRIBUNAL DE CUENTAS	13.860.926,54	116.008,55	332.289,49	34.400,00	458.874,84	0,00	0,00	14.802.499,42	0,64%
85 - SECRETARIA DE ESTADO DE MINERIA	3.221.802,81	914.746,59	2.422.305,76	386.132,33	12.544.688,40	0,00	0,00	19.489.675,89	0,84%
TOTAL	1.233.268.472,84	72.241.534,86	240.226.237,23	114.018.672,80	635.574.237,05	19.274.107,27	0,00	2.314.603.262,05	100%
PARTICIPACION PORCENTUAL (%)	53,28%	3,12%	10,38%	4,93%	27,46%	0,83%	0,00%	100%	

**SECTOR PUBLICO PROVINCIAL NO FINANCIERO
COMPOSICION DEL GASTO POR JURISDICCION
- AL 30/04/2013 -**

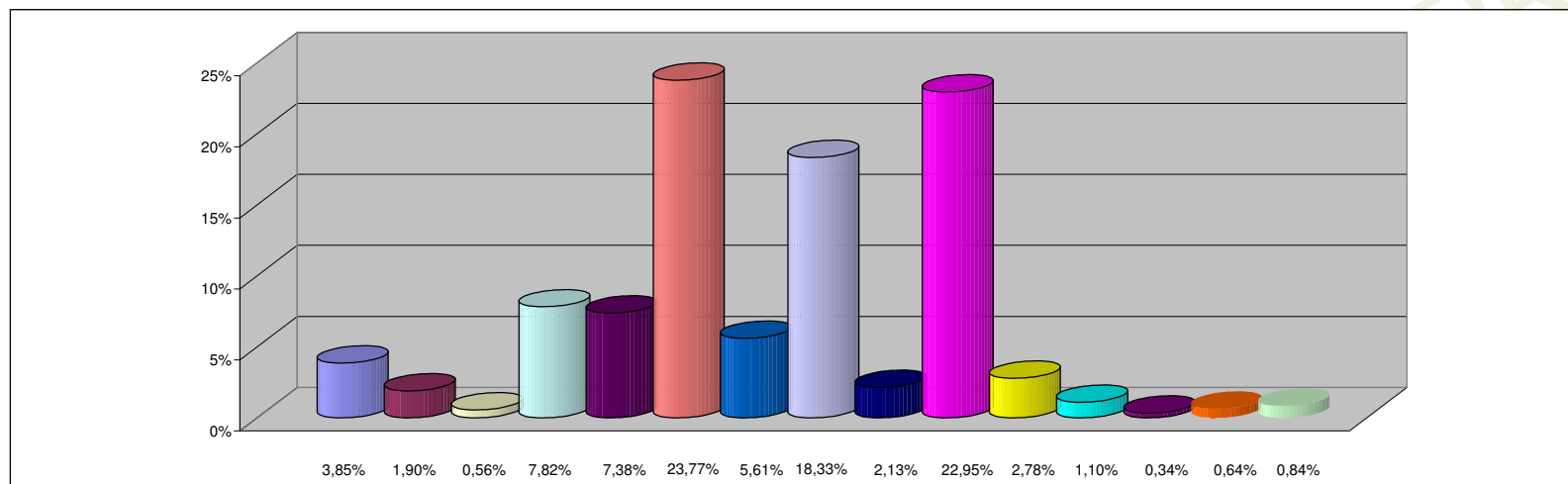

REFERENCIAS

JURISDICCION	PARTICIPACION PORCENTUAL %
02 - PODER JUDICIAL	3,85%
10 - GOBERNACION	1,90%
15 - SECRETARIA GENERAL DE LA GOBERNACION	0,56%
20 - MINISTERIO DE GOBIERNO Y JUSTICIA	7,82%
25 - MINISTERIO DE OBRAS Y SERV. PUBLICOS	7,38%
30 - MINISTERIO DE HACIENDA Y FINANZAS	23,77%
35 - SECRETARIA DE VIVIENDA Y DES. URBANO	5,61%
40 - MINISTERIO DE SALUD	18,33%
45 - MINISTERIO DE DESARROLLO SOCIAL	2,13%
50 - MIN. DE EDUCACION, CIENCIA Y TEC.	22,95%
55 - MIN. DE SERVICIOS PUBLICOS	2,78%
60 - MINISTERIO DE PROD. Y DESARROLLO	1,10%
65 - SEC. DE ESTADO DEL AMB. Y DES. SUSTENTABLE	0,34%
80 - TRIBUNAL DE CUENTAS	0,64%
85 - SECRETARIA DE ESTADO DE MINERIA	0,84%
TOTAL	100,00%

**SECTOR PUBLICO PROVINCIAL NO FINANCIERO
COMPOSICION DEL GASTO POR INCISO
- AL 30/04/2013 -**

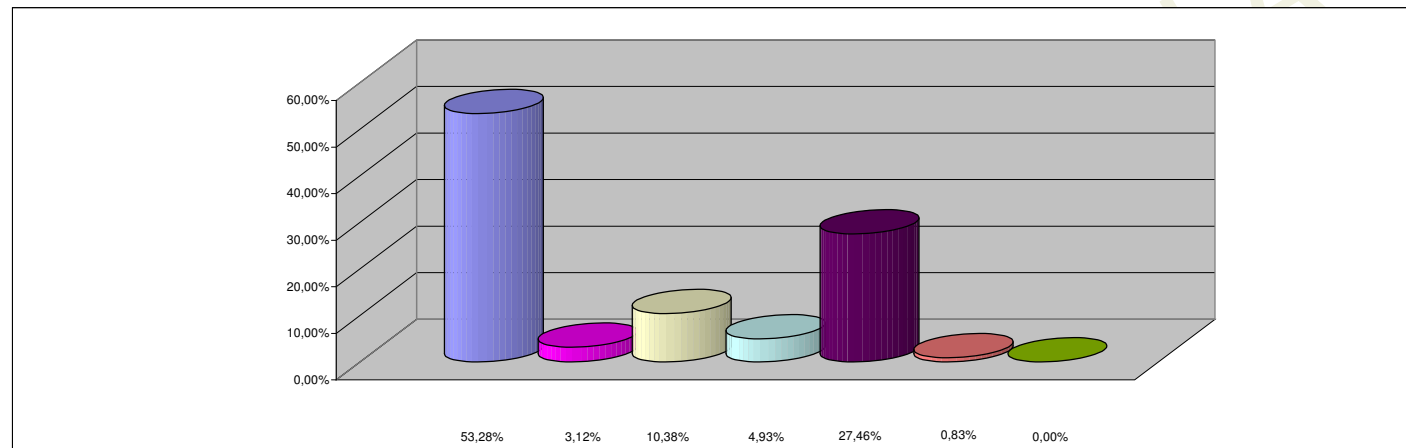

REFERENCIAS

INCISO	PARTICIPACION PORCENTUAL %
1 - GASTOS EN PERSONAL	53,28%
2 - BIENES DE CONSUMO	3,12%
3 - SERVICIOS NO PERSONALES	10,38%
4 - BIENES DE USO	4,93%
5 - TRANSFERENCIAS	27,46%
6 - ACTIVOS FINANCIEROS	0,83%
7 - SERV. DE LA DEUDA Y DISM. OTROS PASIVOS	0,00%
TOTAL	100,00%