

**SECTOR PUBLICO PROVINCIAL NO FINANCIERO**  
**ESTADO DE EJECUCION PRESUPUESTARIA DE GASTOS**  
**COMPOSICION DEL GASTO POR JURISDICCION Y POR INCISO**  
**- AL 31/05/2007 -**

<i>Inciso</i>	1	2	3	4	5	6	7	TOTAL	PARTICIPACION PORCENTUAL (%)
<i>Jurisdicción</i>	GASTOS EN PERSONAL	BIENES DE CONSUMO	SERVICIOS NO PERSONALES	BIENES DE USO	TRANSFERENCIAS	ACTIVOS FINANCIEROS	SERV. DE LA D. Y DISM.O.PAS.		
02 - PODER JUDICIAL	20,137,417.51	455,023.01	938,547.51	300,847.54	17,101.00	0.00	0.00	<b>21,848,936.57</b>	<b>2.89%</b>
10 - GOBERNACION	4,163,972.45	732,659.60	2,898,357.41	219,004.25	1,691,166.93	80,000.00	0.00	<b>9,785,160.64</b>	<b>1.29%</b>
15 - SECRETARIA GENERAL DE LA GOBERNACION	2,773,900.69	40,476.08	271,522.05	21,498.99	684,803.00	0.00	0.00	<b>3,792,200.81</b>	<b>0.50%</b>
20 - MINISTERIO DE GOBIERNO Y JUSTICIA	42,100,189.15	2,283,538.01	2,050,183.91	3,820,691.78	27,258,931.02	0.00	0.00	<b>77,513,533.87</b>	<b>10.25%</b>
25 - MINISTERIO DE OBRAS Y SERV. PUBLICOS	22,025,970.84	8,632,809.25	10,547,901.77	34,207,372.81	4,694,870.72	0.00	0.00	<b>80,108,925.39</b>	<b>10.59%</b>
30 - MINISTERIO DE HACIENDA Y FINANZAS	10,528,400.51	217,936.75	22,572,754.96	95,763.90	144,004,272.52	6,449,619.85	4,758,892.19	<b>188,627,640.68</b>	<b>24.93%</b>
35 - SECRETARIA DE VIVIENDA Y DES. URBANO	3,089,683.33	287,606.57	786,751.75	30,415,027.16	1,058,446.85	1,150,696.98	0.00	<b>36,788,212.64</b>	<b>4.86%</b>
40 - MINISTERIO DE SALUD	57,264,815.04	15,284,686.82	30,767,638.84	2,983,704.49	406,339.30	0.00	0.00	<b>106,707,184.49</b>	<b>14.10%</b>
45 - SECRETARIA DE DESARROLLO SOCIAL	5,545,367.34	512,449.72	807,696.60	82,611.97	18,020,474.00	0.00	0.00	<b>24,968,599.63</b>	<b>3.30%</b>
50 - MIN. DE EDUCACION, CULTURA, CIENCIA Y TEC.	147,796,557.01	364,513.00	1,768,691.46	683,890.93	10,956,036.08	0.00	0.00	<b>161,569,688.48</b>	<b>21.36%</b>
60 - MINISTERIO DE PROD. Y DESARROLLO	4,450,637.42	702,472.41	710,288.19	252,876.68	3,843,662.67	719,211.52	0.00	<b>10,679,148.89</b>	<b>1.41%</b>
70 - SECRETARIA DE AGUA Y DEL AMBIENTE	13,272,724.90	1,770,629.33	2,345,408.61	1,797,459.96	14,859.00	0.00	0.00	<b>19,201,081.80</b>	<b>2.54%</b>
80 - TRIBUNAL DE CUENTAS	2,814,919.56	47,354.36	146,009.04	27,080.41	204,485.45	0.00	0.00	<b>3,239,848.82</b>	<b>0.43%</b>
85 - SECRETARIA DE ESTADO DE MINERIA	586,264.03	186,373.57	558,965.81	61,101.85	10,348,572.42	0.00	0.00	<b>11,741,277.68</b>	<b>1.55%</b>
<b>TOTAL</b>	<b>336,550,819.78</b>	<b>31,518,528.48</b>	<b>77,170,717.91</b>	<b>74,968,932.72</b>	<b>223,204,020.96</b>	<b>8,399,528.35</b>	<b>4,758,892.19</b>	<b>756,571,440.39</b>	<b>100.00%</b>
<b>PARTICIPACION PORCENTUAL (%)</b>	<b>44.48%</b>	<b>4.17%</b>	<b>10.20%</b>	<b>9.91%</b>	<b>29.50%</b>	<b>1.11%</b>	<b>0.63%</b>	<b>100.00%</b>	

**SECTOR PUBLICO PROVINCIAL NO FINANCIERO  
COMPOSICION DEL GASTO POR JURISDICCION  
- AL 31/05/2007 -**

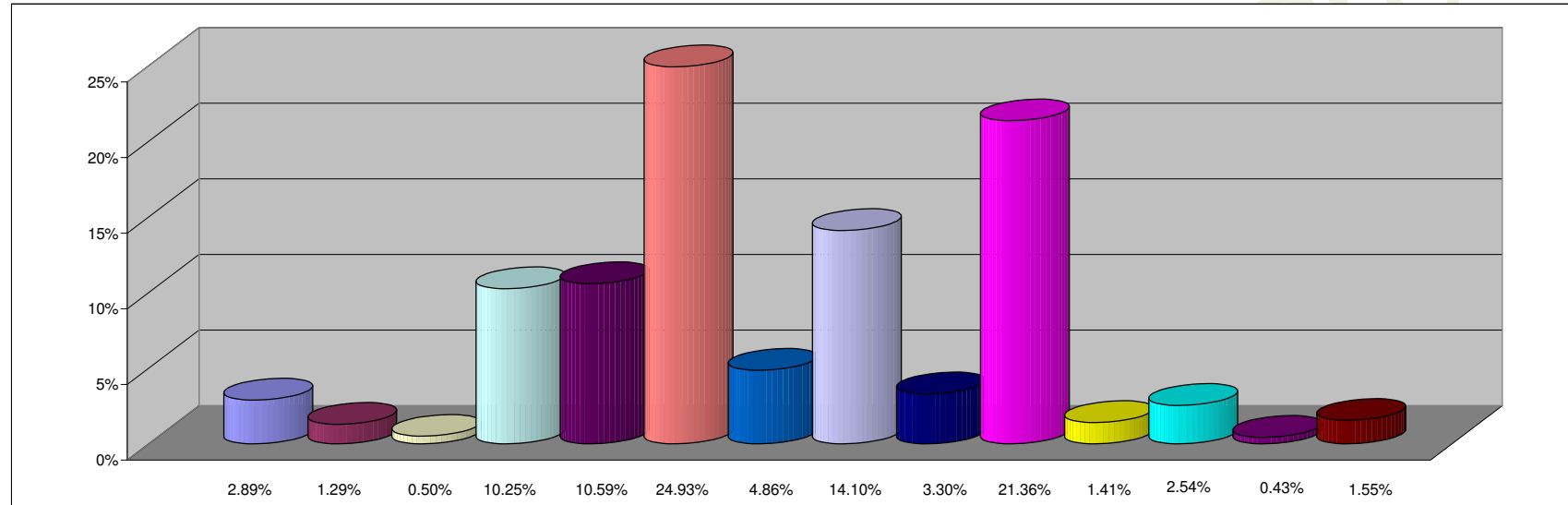

**REFERENCIAS**

JURISDICCION	PARTICIPACION PORCENTUAL %
02 - PODER JUDICIAL	2.89%
10 - GOBERNACION	1.29%
15 - SECRETARIA GENERAL DE LA GOBERNACION	0.50%
20 - MINISTERIO DE GOBIERNO Y JUSTICIA	10.25%
25 - MINISTERIO DE OBRAS Y SERV. PUBLICOS	10.59%
30 - MINISTERIO DE HACIENDA Y FINANZAS	24.93%
35 - SECRETARIA DE VIVIENDA Y DES. URBANO	4.86%
40 - MINISTERIO DE SALUD	14.10%
45 - SECRETARIA DE DESARROLLO SOCIAL	3.30%
50 - MIN. DE EDUCACION, CULTURA, CIENCIA Y TEC.	21.36%
60 - MINISTERIO DE PROD. Y DESARROLLO	1.41%
70 - SECRETARIA DE AGUA Y DEL AMBIENTE	2.54%
80 - TRIBUNAL DE CUENTAS	0.43%
85 - SECRETARIA DE ESTADO DE MINERIA	1.55%
<b>TOTAL</b>	<b>100.00%</b>

**SECTOR PUBLICO PROVINCIAL NO FINANCIERO  
COMPOSICION DEL GASTO POR INCISO  
- AL 31/05/2007 -**

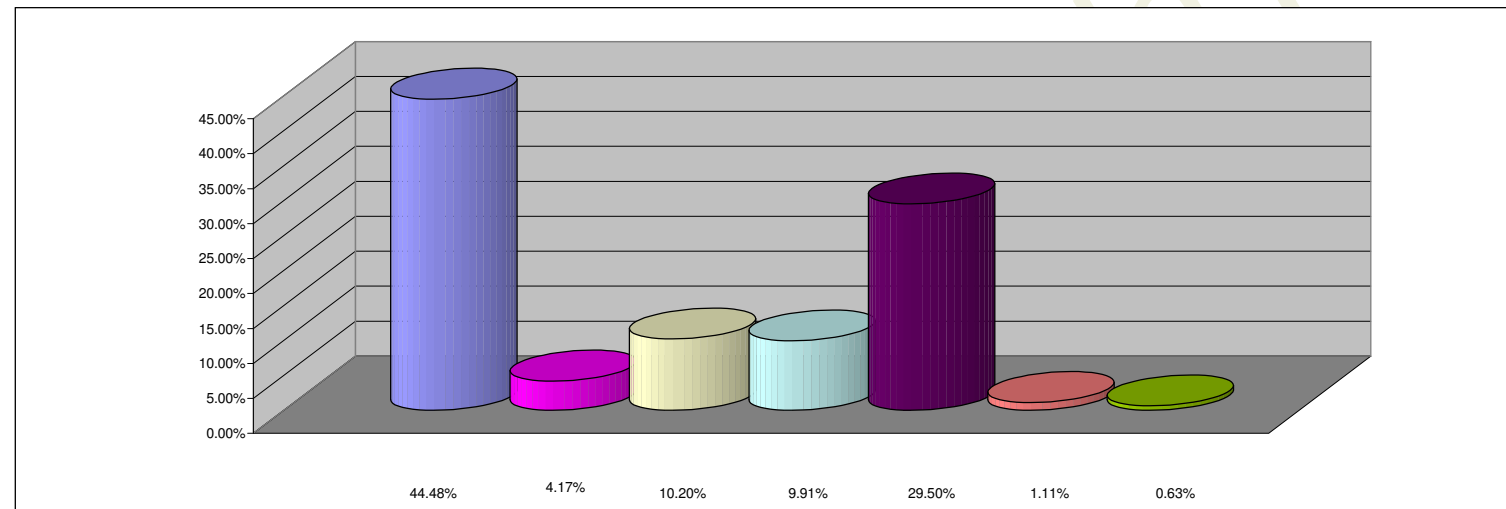

**REFERENCIAS**

<b>INCISO</b>	<b>PARTICIPACION PORCENTUAL %</b>
1 - GASTOS EN PERSONAL	44.48%
2 - BIENES DE CONSUMO	4.17%
3 - SERVICIOS NO PERSONALES	10.20%
4 - BIENES DE USO	9.91%
5 - TRANSFERENCIAS	29.50%
6 - ACTIVOS FINANCIEROS	1.11%
7 - SERV. DE LA DEUDA Y DISM. OTROS PASIVOS	0.63%
<b>TOTAL</b>	<b>100.00%</b>