

**SECTOR PUBLICO PROVINCIAL NO FINANCIERO**  
**ESTADO DE EJECUCION PRESUPUESTARIA DE GASTOS**  
**COMPOSICION DEL GASTO POR JURISDICCION Y POR FINALIDAD**  
**- AL 31/05/2009 -**

<b>Jurisdicción</b>	<b>Finalidad</b>	<b>ADMINISTRACION GUBERNAMENTAL</b>	<b>SERVICIOS DE SEGURIDAD</b>	<b>SERVICIOS SOCIALES</b>	<b>SERVICIOS ECONOMICOS</b>	<b>DEUDA PUBLICA</b>	<b>NO CLASIFICADO</b>	<b>TOTAL</b>	<b>PARTICIPACION PORCENTUAL</b>
01	PODER LEGISLATIVO	0,00	0,00	0,00	0,00	0,00	0,00	<b>0,00</b>	<b>0,00%</b>
02	PODER JUDICIAL	38.754.451,52	0,00	0,00	0,00	0,00	0,00	<b>38.754.451,52</b>	<b>3,24%</b>
10	GOBERNACION	10.146.679,37	0,00	5.077.649,02	2.042.418,22	0,00	0,00	<b>17.266.746,61</b>	<b>1,44%</b>
15	SECRETARIA GENERAL DE LA GOBERNACION	5.390.490,41	0,00	1.742.009,13	0,00	0,00	0,00	<b>7.132.499,54</b>	<b>0,60%</b>
20	MINISTERIO DE GOBIERNO Y JUSTICIA	20.625.728,89	65.322.055,45	8.849.364,40	474.295,38	0,00	0,00	<b>95.271.444,12</b>	<b>7,97%</b>
25	MINISTERIO DE OBRAS Y SERVICIOS PUBLICOS	21.807.522,22	339.085,99	18.369.704,54	71.586.123,61	0,00	0,00	<b>112.102.436,36</b>	<b>9,38%</b>
30	MINISTERIO DE HACIENDA Y FINANZAS	242.518.173,52	0,00	49.479.678,86	1.376.146,79	10.211.611,41	0,00	<b>303.585.610,58</b>	<b>25,40%</b>
35	SECRETARIA DE VIVIENDA Y DES. URBANO	58.332,08	0,00	43.491.008,35	0,00	0,00	0,00	<b>43.549.340,43</b>	<b>3,64%</b>
40	MINISTERIO DE SALUD	4.114.484,44	0,00	175.735.369,74	1.312.995,20	0,00	0,00	<b>181.162.849,38</b>	<b>15,16%</b>
45	MINISTERIO DE DESARROLLO SOCIAL	5.843.541,57	0,00	25.213.944,34	0,00	0,00	0,00	<b>31.057.485,91</b>	<b>2,60%</b>
50	MIN.DE EDUCACION, CIENCIA Y TECNOL.	2.121.699,96	0,00	294.217.617,54	0,00	0,00	0,00	<b>296.339.317,50</b>	<b>24,80%</b>
60	MINISTERIO DE PRODUCCION Y DESARROLLO	4.851.098,30	0,00	0,00	9.169.596,11	0,00	0,00	<b>14.020.694,41</b>	<b>1,17%</b>
70	SECRETARIA DEL AGUA Y DEL AMBIENTE	2.122.377,83	0,00	5.950.856,78	30.494.339,44	0,00	0,00	<b>38.567.574,05</b>	<b>3,23%</b>
80	TRIBUNAL DE CUENTAS	5.519.793,35	0,00	194.778,66	0,00	0,00	0,00	<b>5.714.572,01</b>	<b>0,48%</b>
85	SECRETARIA DE ESTADO DE MIINERIA	8.999.310,53	0,00	0,00	1.644.842,87	0,00	0,00	<b>10.644.153,40</b>	<b>0,89%</b>
<b>TOTAL</b>		<b>372.873.683,99</b>	<b>65.661.141,44</b>	<b>628.321.981,36</b>	<b>118.100.757,62</b>	<b>10.211.611,41</b>	<b>0,00</b>	<b>1.195.169.175,82</b>	<b>100,00%</b>
		<b>31,20%</b>	<b>5,49%</b>	<b>52,57%</b>	<b>9,88%</b>	<b>0,86%</b>	<b>0,00%</b>	<b>100,00%</b>	

**SECTOR PUBLICO PROVINCIAL NO FINANCIERO  
ESTADO DE EJECUCION PRESUPUESTARIA DE GASTOS  
COMPOSICION DEL GASTO POR JURISDICCION Y POR FINALIDAD  
- AL 31/05/2009 -**

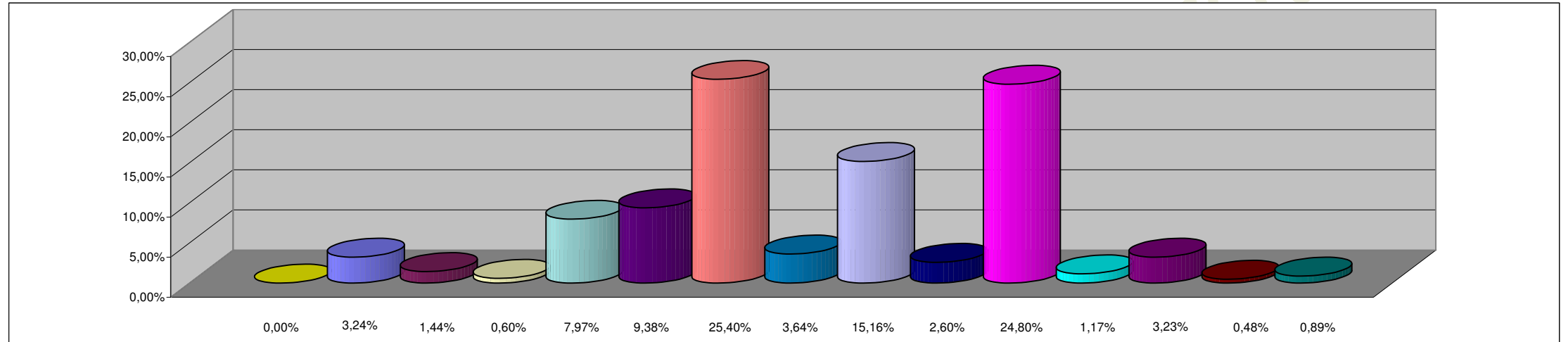

**REFERENCIAS**

<b>JURISDICCION</b>	<b>PORCENTAJE</b>
01 - PODER LEGISLATIVO	0,00%
02 - PODER JUDICIAL	3,24%
10 - GOBERNACION	1,44%
15- SECRETARIA GENERAL DE LA GOBERNACION	0,60%
20 - MINISTERIO DE GOBIERNO Y JUSTICIA	7,97%
25 - MINISTERIO DE OBRAS Y SERVICIOS PUBLICOS	9,38%
30 - MINISTERIO DE HACIENDA Y FINANZAS	25,40%
35 - SECRETARIA DE VIVIENDA Y DES. URBANO	3,64%
40 - MINISTERIO DE SALUD	15,16%
45 - MINISTERIO DE DESARROLLO SOCIAL	2,60%
50 - MIN.DE EDUCACION, CIENCIA Y TECNOL.	24,80%
60 - MINISTERIO DE PRODUCCION Y DESARROLLO	1,17%
70 - SECRETARIA DEL AGUA Y DEL AMBIENTE	3,23%
80 - TRIBUNAL DE CUENTAS	0,48%
85 - SECRETARIA DE ESTADO DE MIINERIA	0,89%
<b>TOTAL DEL PORCENTAJE</b>	<b>100,00%</b>

**SECTOR PUBLICO PROVINCIAL NO FINANCIERO  
ESTADO DE EJECUCION PRESUPUESTARIA DE GASTOS  
COMPOSICION DEL GASTO POR FINALIDAD  
- AL 31/05/2009 -**

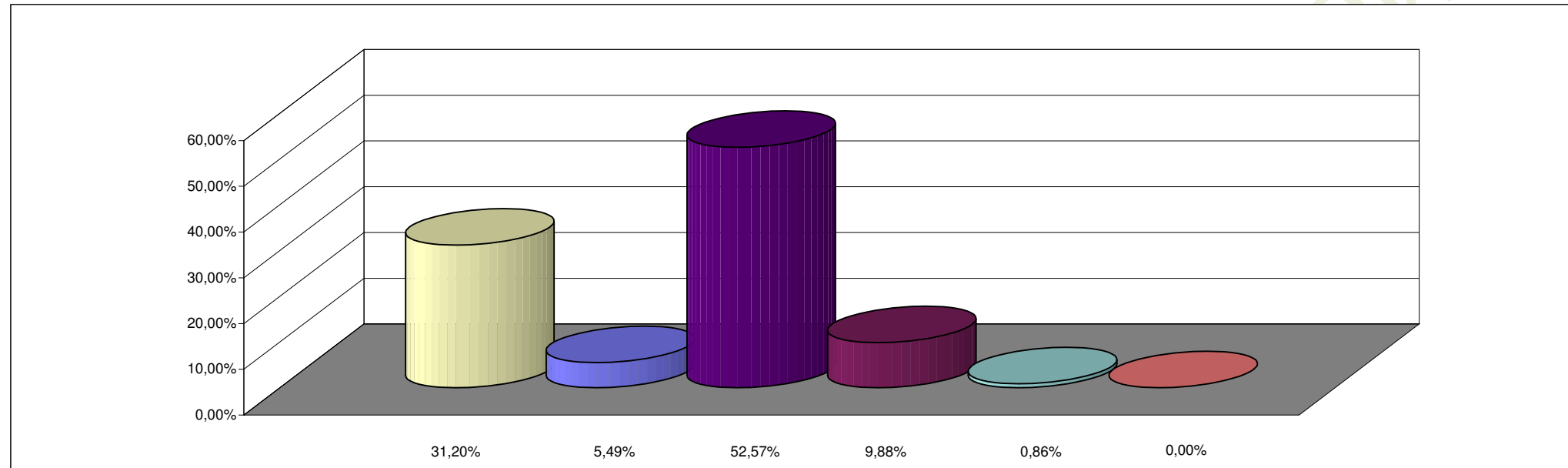

**REFERENCIAS**

<b>FINALIDAD</b>	<b>PORCENTAJE</b>
ADMINISTRACION GUBERNAMENTAL	31,20%
SERVICIOS DE SEGURIDAD	5,49%
SERVICIOS SOCIALES	52,57%
SERVICIOS ECONOMICOS	9,88%
DEUDA PUBLICA	0,86%
NO CLASIFICADO	0,00%
<b>TOTAL DEL PORCENTAJE</b>	<b>100,00%</b>