

SECTOR PUBLICO PROVINCIAL NO FINANCIERO
ESTADO DE EJECUCION PRESUPUESTARIA DE GASTOS
COMPOSICION DEL GASTO POR JURISDICCION Y POR FINALIDAD
- AL 31/05/2010 -

<i>Finalidad</i>	<i>ADMINISTRACION GUBERNAMENTAL</i>	<i>SERVICIOS DE SEGURIDAD</i>	<i>SERVICIOS SOCIALES</i>	<i>SERVICIOS ECONOMICOS</i>	<i>DEUDA PUBLICA</i>	<i>NO CLASIFICADO</i>	<i>TOTAL</i>	<i>PARTICIPACION PORCENTUAL</i>
01 PODER LEGISLATIVO	0,00	0,00	0,00	0,00	0,00	0,00	0,00	0,00%
02 - PODER JUDICIAL	45.088.272,18	0,00	0,00	0,00	0,00	0,00	45.088.272,18	3,39%
10 - GOBERNACION	8.966.326,35	0,00	5.024.340,62	1.764.704,34	0,00	0,00	15.755.371,31	1,18%
15- SECRETARIA GENERAL DE LA GOBERNACION	5.435.760,28	0,00	1.951.421,71	0,00	0,00	0,00	7.387.181,99	0,56%
20 - MINISTERIO DE GOBIERNO Y JUSTICIA	19.362.118,31	70.908.304,30	8.601.673,92	436.567,06	0,00	0,00	99.308.663,59	7,46%
25 - MINISTERIO DE OBRAS Y SERVICIOS PUBLICOS	29.669.967,07	25.200,00	17.977.909,52	64.828.029,56	0,00	0,00	112.501.106,15	8,46%
30 - MINISTERIO DE HACIENDA Y FINANZAS	307.883.565,96	0,00	45.551.368,52	1.452.703,74	0,00	0,00	354.887.638,22	26,68%
35 - SECRETARIA DE VIVIENDA Y DES. URBANO	137.324,72	0,00	41.029.597,25	0,00	0,00	0,00	41.166.921,97	3,09%
40 - MINISTERIO DE SALUD	3.823.202,26	0,00	212.424.778,92	1.490.968,40	0,00	0,00	217.738.949,58	16,37%
45 - MINISTERIO DE DESARROLLO SOCIAL	10.607.395,26	0,00	24.211.011,87	0,00	0,00	0,00	34.818.407,13	2,62%
50 - MIN.DE EDUCACION, CIENCIA Y TECNOL.	2.188.058,84	0,00	320.509.581,99	0,00	0,00	0,00	322.697.640,83	24,26%
60 - MINISTERIO DE PRODUCCION Y DESARROLLO	3.504.233,36	0,00	0,00	10.256.864,94	0,00	0,00	13.761.098,30	1,03%
70 - SECRETARIA DEL AGUA Y DEL AMBIENTE	2.360.488,55	0,00	7.566.549,73	29.761.087,44	0,00	0,00	39.688.125,72	2,98%
80 - TRIBUNAL DE CUENTAS	6.532.097,85	0,00	206.434,50	0,00	0,00	0,00	6.738.532,35	0,51%
85 - SECRETARIA DE ESTADO DE MIINERIA	16.786.249,50	0,00	0,00	2.026.847,59	0,00	0,00	18.813.097,09	1,41%
TOTAL	462.345.060,49	70.933.504,30	685.054.668,55	112.017.773,07	0,00	0,00	1.330.351.006,41	100,00%
	34,75%	5,33%	51,50%	8,42%	0,00%	0,00%	100,00%	

SECTOR PUBLICO PROVINCIAL NO FINANCIERO
ESTADO DE EJECUCION PRESUPUESTARIA DE GASTOS
COMPOSICION DEL GASTO POR JURISDICCION Y POR FINALIDAD
- AL 31/05/2010 -

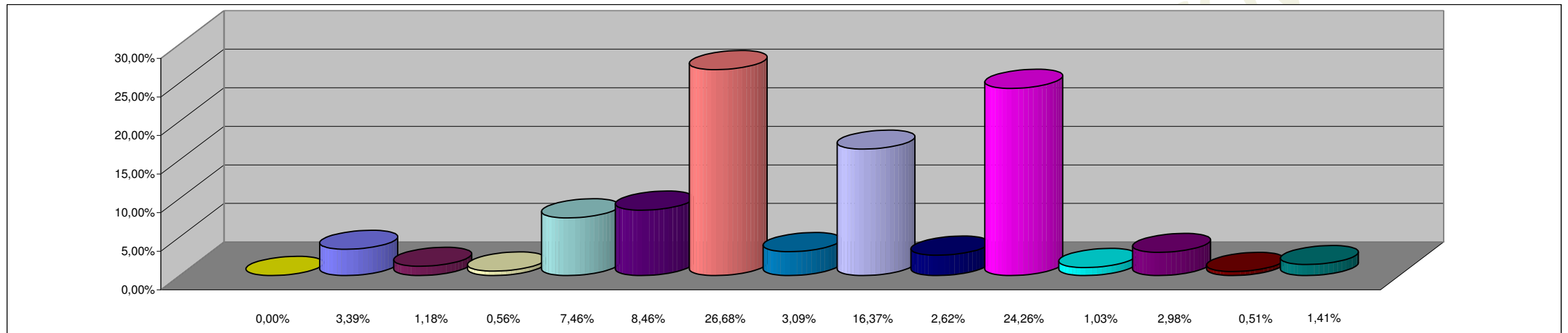

REFERENCIAS

JURISDICCION	PORCENTAJE
01 - PODER LEGISLATIVO	0,00%
02 - PODER JUDICIAL	3,39%
10 - GOBERNACION	1,18%
15- SECRETARIA GENERAL DE LA GOBERNACION	0,56%
20 - MINISTERIO DE GOBIERNO Y JUSTICIA	7,46%
25 - MINISTERIO DE OBRAS Y SERVICIOS PUBLICOS	8,46%
30 - MINISTERIO DE HACIENDA Y FINANZAS	26,68%
35 - SECRETARIA DE VIVIENDA Y DES. URBANO	3,09%
40 - MINISTERIO DE SALUD	16,37%
45 - MINISTERIO DE DESARROLLO SOCIAL	2,62%
50 - MIN.DE EDUCACION, CIENCIA Y TECNOL.	24,26%
60 - MINISTERIO DE PRODUCCION Y DESARROLLO	1,03%
70 - SECRETARIA DEL AGUA Y DEL AMBIENTE	2,98%
80 - TRIBUNAL DE CUENTAS	0,51%
85 - SECRETARIA DE ESTADO DE MINERIA	1,41%
TOTAL DEL PORCENTAJE	100,00%

**SECTOR PUBLICO PROVINCIAL NO FINANCIERO
ESTADO DE EJECUCION PRESUPUESTARIA DE GASTOS
COMPOSICION DEL GASTO POR FINALIDAD
- AL 31/05/2010 -**

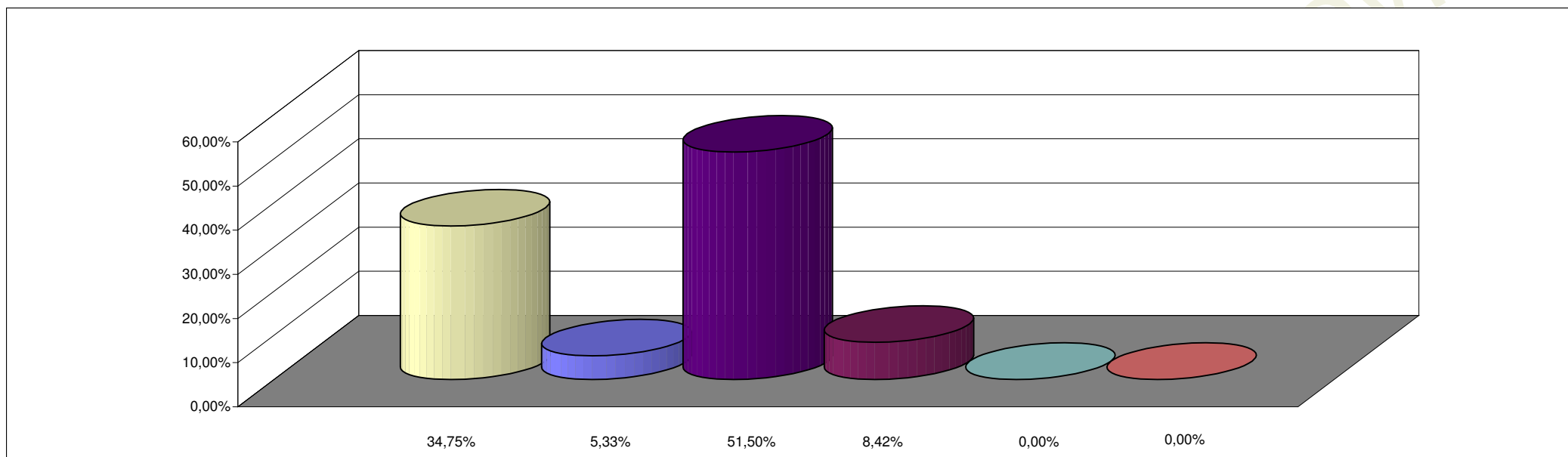

REFERENCIAS

FINALIDAD	PORCENTAJE
ADMINISTRACION GUBERNAMENTAL	34,75%
SERVICIOS DE SEGURIDAD	5,33%
SERVICIOS SOCIALES	51,50%
SERVICIOS ECONOMICOS	8,42%
DEUDA PUBLICA	0,00%
NO CLASIFICADO	0,00%
TOTAL DEL PORCENTAJE	100,00%