

SECTOR PUBLICO PROVINCIAL NO FINANCIERO
ESTADO DE EJECUCION PRESUPUESTARIA DE GASTOS
COMPOSICION DEL GASTO POR JURISDICCION Y POR INCISO
- AL 31/05/2011 -

<i>Inciso</i>	1	2	3	4	5	6	7		PARTICIPACION PORCENTUAL (%)
<i>Jurisdicción</i>	GASTOS EN PERSONAL	BIENES DE CONSUMO	SERVICIOS NO PERSONALES	BIENES DE USO	TRANSFERENCIAS	ACTIVOS FINANCIEROS	SERV. DE LA D. Y DISM.O.PAS.	TOTAL	
02 - PODER JUDICIAL	45.901.704,08	690.186,22	2.125.963,15	520.575,42	104.433,33	0,00	0,00	49.342.862,20	2,70%
10 - GOBERNACION	15.996.209,83	1.492.011,41	7.546.135,17	7.560,84	2.898.761,00	235.000,00	0,00	28.175.678,25	1,54%
15 - SECRETARIA GENERAL DE LA GOBERNACION	7.568.377,26	94.113,81	292.408,74	10.233,61	2.146.453,20	0,00	0,00	10.111.586,62	0,55%
20 - MINISTERIO DE GOBIERNO Y JUSTICIA	114.336.550,35	3.759.438,98	4.112.596,47	389.582,61	30.416.393,71	0,00	0,00	153.014.562,12	8,38%
25 - MINISTERIO DE OBRAS Y SERV. PUBLICOS	71.652.166,75	6.878.710,68	15.081.577,88	33.287.665,99	26.930.454,12	0,00	0,00	153.830.575,42	8,43%
30 - MINISTERIO DE HACIENDA Y FINANZAS	28.706.548,68	464.017,19	57.422.128,00	95.640,65	408.142.143,35	21.516.584,24	508.042,81	516.855.104,92	28,32%
35 - SECRETARIA DE VIVIENDA Y DES. URBANO	7.264.269,18	413.893,80	2.172.651,19	40.639.701,10	14.058.258,25	95.616,89	0,00	64.644.390,41	3,54%
40 - MINISTERIO DE SALUD	163.775.108,22	27.572.222,07	69.792.272,21	1.032.545,21	2.534.832,69	0,00	0,00	264.706.980,40	14,50%
45 - MINISTERIO DE DESARROLLO SOCIAL	16.855.382,70	727.392,67	899.302,39	629.113,00	34.117.414,41	0,00	0,00	53.228.605,17	2,92%
50 - MIN. DE EDUCACION, CIENCIA Y TEC.	371.511.148,18	700.381,01	6.618.257,24	5.017.271,70	31.314.494,66	0,00	0,00	415.161.552,79	22,75%
60 - MINISTERIO DE PROD. Y DESARROLLO	12.831.988,29	413.623,87	839.017,55	2.068.073,04	5.630.795,70	438.484,10	0,00	22.221.982,55	1,22%
70 - SECRETARIA DE AGUA Y DEL AMBIENTE	41.568.816,04	1.608.564,05	2.615.359,56	15.133.452,22	0,00	0,00	0,00	60.926.191,87	3,34%
80 - TRIBUNAL DE CUENTAS	10.690.894,32	111.138,01	369.066,30	11.755,05	391.851,81	0,00	0,00	11.574.705,49	0,64%
85 - SECRETARIA DE ESTADO DE MINERIA	2.118.069,34	223.493,36	1.030.085,48	22.603,42	17.872.671,00	0,00	0,00	21.266.922,60	1,17%
TOTAL	910.777.233,22	45.149.187,13	170.916.821,33	98.865.773,86	576.558.957,23	22.285.685,23	508.042,81	1.825.061.700,81	100,00%
PARTICIPACION PORCENTUAL (%)	49,90%	2,47%	9,37%	5,42%	31,59%	1,22%	0,03%	100,00%	

**SECTOR PUBLICO PROVINCIAL NO FINANCIERO
COMPOSICION DEL GASTO POR JURISDICCION
- AL 31/05/2011 -**

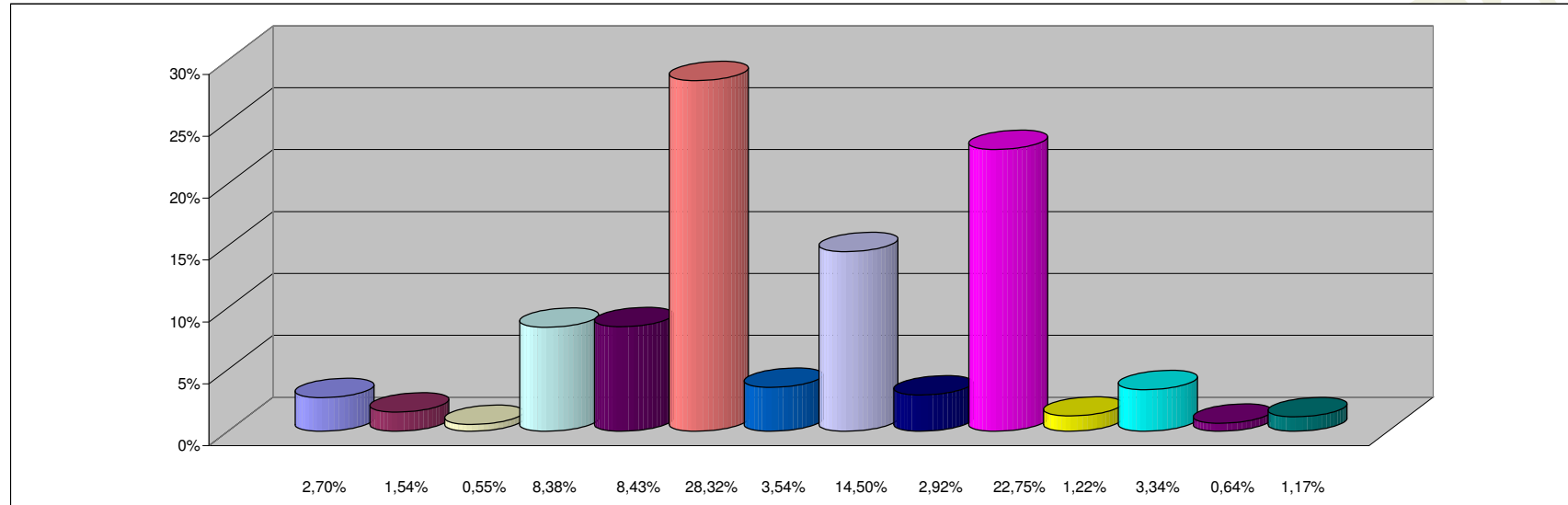

REFERENCIAS

JURISDICCION	PARTICIPACION PORCENTUAL %
02 - PODER JUDICIAL	2,70%
10 - GOBERNACION	1,54%
15 - SECRETARIA GENERAL DE LA GOBERNACION	0,55%
20 - MINISTERIO DE GOBIERNO Y JUSTICIA	8,38%
25 - MINISTERIO DE OBRAS Y SERV. PUBLICOS	8,43%
30 - MINISTERIO DE HACIENDA Y FINANZAS	28,32%
35 - SECRETARIA DE VIVIENDA Y DES. URBANO	3,54%
40 - MINISTERIO DE SALUD	14,50%
45 - MINISTERIO DE DESARROLLO SOCIAL	2,92%
50 - MIN. DE EDUCACION, CIENCIA Y TEC.	22,75%
60 - MINISTERIO DE PROD. Y DESARROLLO	1,22%
70 - SECRETARIA DE AGUA Y DEL AMBIENTE	3,34%
80 - TRIBUNAL DE CUENTAS	0,64%
85 - SECRETARIA DE ESTADO DE MINERIA	1,17%
TOTAL	100,00%

**SECTOR PUBLICO PROVINCIAL NO FINANCIERO
COMPOSICION DEL GASTO POR INCISO
- AL 31/05/2011 -**

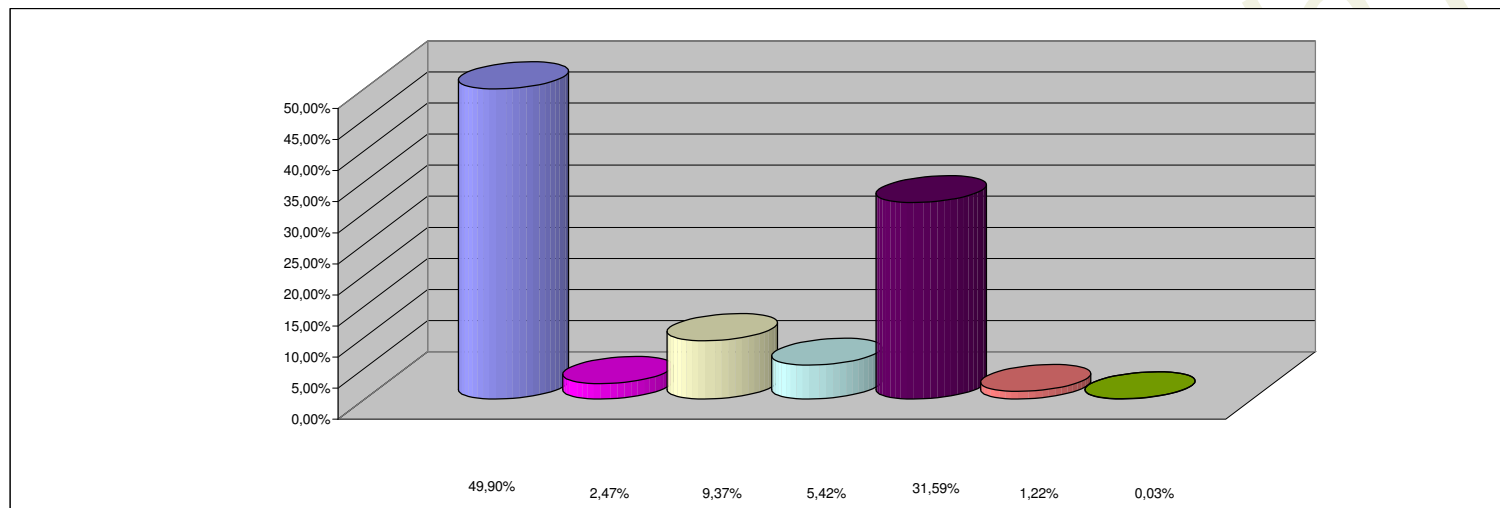

REFERENCIAS

INCISO	PARTICIPACION PORCENTUAL %
1 - GASTOS EN PERSONAL	49,90%
2 - BIENES DE CONSUMO	2,47%
3 - SERVICIOS NO PERSONALES	9,37%
4 - BIENES DE USO	5,42%
5 - TRANSFERENCIAS	31,59%
6 - ACTIVOS FINANCIEROS	1,22%
7 - SERV. DE LA DEUDA Y DISM. OTROS PASIVOS	0,03%
TOTAL	100,00%