

SECTOR PUBLICO PROVINCIAL NO FINANCIERO
ESTADO DE EJECUCION PRESUPUESTARIA DE GASTOS
COMPOSICION DEL GASTO POR JURISDICCION Y POR INCISO
- AL 30/06/2007 -

<i>Inciso</i>	1	2	3	4	5	6	7	TOTAL	PARTICIPACION PORCENTUAL (%)
<i>Jurisdicción</i>	GASTOS EN PERSONAL	BIENES DE CONSUMO	SERVICIOS NO PERSONALES	BIENES DE USO	TRANSFERENCIAS	ACTIVOS FINANCIEROS	SERV. DE LA D. Y DISM.O.PAS.		
02 - PODER JUDICIAL	26.896.289,65	512.774,29	1.145.495,44	336.317,83	24.001,00	0,00	0,00	28.914.878,21	2,97%
10 - GOBERNACION	5.572.086,23	878.957,34	3.837.719,39	297.562,89	1.863.110,97	92.000,00	0,00	12.541.436,82	1,29%
15 - SECRETARIA GENERAL DE LA GOBERNACION	3.613.526,38	43.172,20	330.395,58	32.337,54	1.075.608,43	0,00	0,00	5.095.040,13	0,52%
20 - MINISTERIO DE GOBIERNO Y JUSTICIA	55.443.855,56	3.020.959,66	2.462.191,56	4.010.520,20	29.064.988,15	0,00	0,00	94.002.515,13	9,65%
25 - MINISTERIO DE OBRAS Y SERV. PUBLICOS	29.151.960,76	9.520.902,67	12.793.452,79	41.276.440,71	6.321.482,71	0,00	0,00	99.064.239,64	10,16%
30 - MINISTERIO DE HACIENDA Y FINANZAS	14.049.498,64	294.404,51	28.038.692,01	129.964,16	189.419.374,08	11.374.192,82	5.073.005,70	248.379.131,92	25,48%
35 - SECRETARIA DE VIVIENDA Y DES. URBANO	4.125.428,22	373.382,92	996.912,43	38.219.788,80	1.362.062,75	1.272.634,33	0,00	46.350.209,45	4,76%
40 - MINISTERIO DE SALUD	77.575.456,87	19.016.575,90	37.897.676,92	4.282.051,40	670.245,69	0,00	0,00	139.442.006,78	14,31%
45 - SECRETARIA DE DESARROLLO SOCIAL	7.396.737,30	697.187,66	1.090.491,30	102.175,97	24.032.720,97	0,00	0,00	33.319.313,20	3,42%
50 - MIN. DE EDUCACION, CULTURA, CIENCIA Y TEC.	193.970.987,85	437.325,47	2.051.492,51	947.102,72	13.936.042,42	0,00	0,00	211.342.950,97	21,68%
60 - MINISTERIO DE PROD. Y DESARROLLO	5.959.124,71	838.412,01	996.692,04	404.531,78	5.925.283,67	965.334,02	0,00	15.089.378,23	1,55%
70 - SECRETARIA DE AGUA Y DEL AMBIENTE	17.510.356,88	2.217.780,86	2.793.540,39	2.033.532,68	14.859,00	0,00	0,00	24.570.069,81	2,52%
80 - TRIBUNAL DE CUENTAS	3.915.078,01	59.052,90	180.372,66	28.774,21	245.938,54	0,00	0,00	4.429.216,32	0,45%
85 - SECRETARIA DE ESTADO DE MINERIA	778.842,94	228.827,88	663.096,03	67.478,85	10.348.572,42	0,00	0,00	12.086.818,12	1,24%
TOTAL	445.959.230,00	38.139.716,27	95.278.221,05	92.168.579,74	284.304.290,80	13.704.161,17	5.073.005,70	974.627.204,73	100,00%
PARTICIPACION PORCENTUAL (%)	45,76%	3,91%	9,77%	9,46%	29,17%	1,41%	0,52%	100,00%	

**SECTOR PUBLICO PROVINCIAL NO FINANCIERO
COMPOSICION DEL GASTO POR JURISDICCION
- AL 30/06/2007 -**

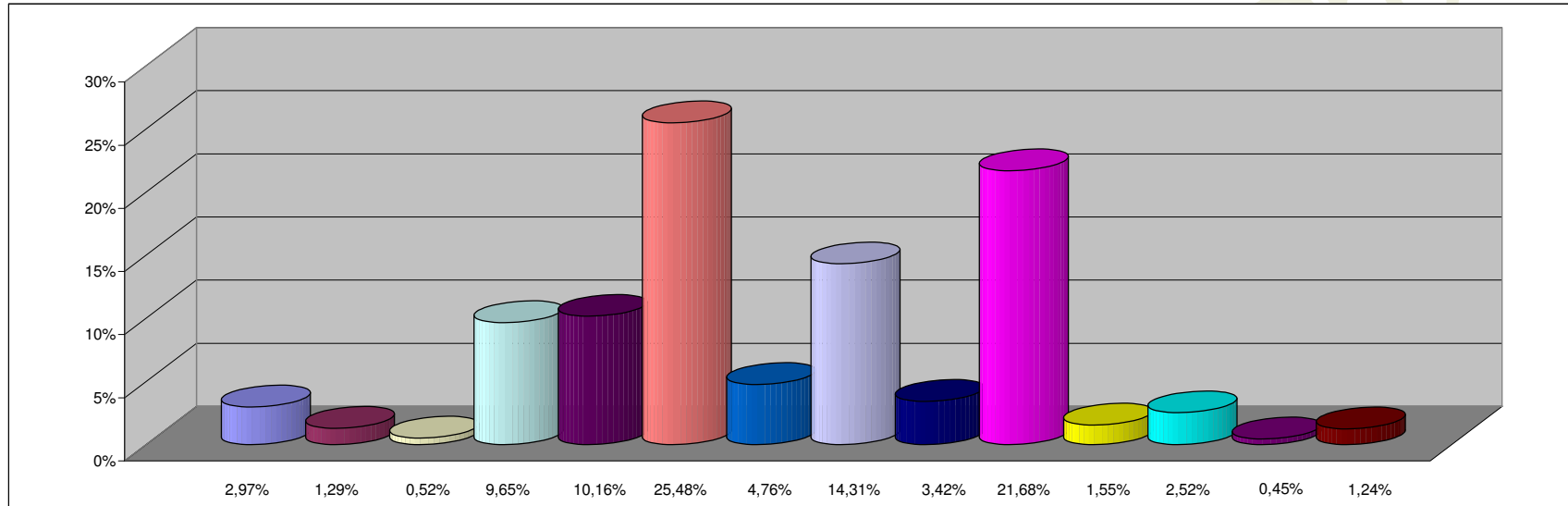

REFERENCIAS

JURISDICCION	PARTICIPACION PORCENTUAL %
02 -PODER JUDICIAL	2,97%
10 -GOBERNACION	1,29%
15 -SECRETARIA GENERAL DE LA GOBERNACION	0,52%
20 -MINISTERIO DE GOBIERNO Y JUSTICIA	9,65%
25 -MINISTERIO DE OBRAS Y SERV. PUBLICOS	10,16%
30 -MINISTERIO DE HACIENDA Y FINANZAS	25,48%
35 - SECRETARIA DE VIVIENDA Y DES. URBANO	4,76%
40 -MINISTERIO DE SALUD	14,31%
45 -SECRETARIA DE DESARROLLO SOCIAL	3,42%
50 -MIN. DE EDUCACION, CULTURA, CIENCIA Y TEC.	21,68%
60 -MINISTERIO DE PROD. Y DESARROLLO	1,55%
70 -SECRETARIA DE AGUA Y DEL AMBIENTE	2,52%
80 -TRIBUNAL DE CUENTAS	0,45%
85 -SECRETARIA DE ESTADO DE MINERIA	1,24%
TOTAL	100,00%

**SECTOR PUBLICO PROVINCIAL NO FINANCIERO
COMPOSICION DEL GASTO POR INCISO
- AL 30/06/2007 -**

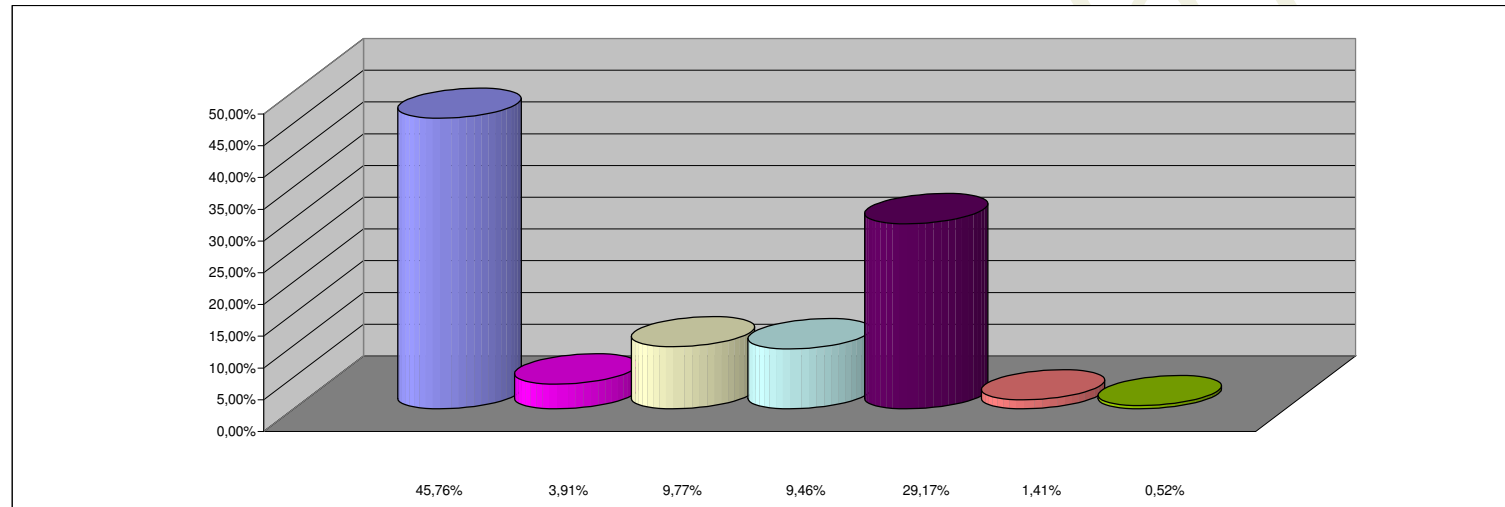

REFERENCIAS

INCISO	PARTICIPACION PORCENTUAL %
1 - GASTOS EN PERSONAL	45,76%
2 - BIENES DE CONSUMO	3,91%
3 - SERVICIOS NO PERSONALES	9,77%
4 - BIENES DE USO	9,46%
5 - TRANSFERENCIAS	29,17%
6 - ACTIVOS FINANCIEROS	1,41%
7 - SERV. DE LA DEUDA Y DISM. OTROS PASIVOS	0,52%
TOTAL	100,00%