

SECTOR PUBLICO PROVINCIAL NO FINANCIERO
ESTADO DE EJECUCION PRESUPUESTARIA DE GASTOS
COMPOSICION DEL GASTO POR JURISDICCION Y POR INCISO
- AL 30/06/2008 -

<i>Inciso</i>	1	2	3	4	5	6	7	TOTAL	PARTICIPACION PORCENTUAL (%)
<i>Jurisdicción</i>	GASTOS EN PERSONAL	BIENES DE CONSUMO	SERVICIOS NO PERSONALES	BIENES DE USO	TRANSFERENCIAS	ACTIVOS FINANCIEROS	SERV. DE LA D. Y DISM.O.PAS.		
02 - PODER JUDICIAL	35.901.076,74	726.853,39	1.557.659,78	489.555,49	33.832,40	0,00	0,00	38.708.977,80	2,86%
10 - GOBERNACION	8.322.801,21	987.598,69	6.643.592,12	616.581,30	2.559.456,16	386.000,00	0,00	19.516.029,48	1,44%
15 - SECRETARIA GENERAL DE LA GOBERNACION	4.612.744,53	71.196,29	367.198,86	36.357,85	1.675.103,13	0,00	0,00	6.762.600,66	0,50%
20 - MINISTERIO DE GOBIERNO Y JUSTICIA	69.685.325,92	3.873.010,34	3.582.044,81	3.926.960,45	30.516.653,14	0,00	0,00	111.583.994,66	8,24%
25 - MINISTERIO DE OBRAS Y SERV. PUBLICOS	41.276.855,54	12.437.539,32	14.537.887,17	65.299.365,74	15.255.433,01	12.000,00	0,00	148.819.080,78	11,00%
30 - MINISTERIO DE HACIENDA Y FINANZAS	19.107.793,06	366.527,40	36.022.363,37	107.196,72	252.248.490,40	30.520.501,55	14.442.835,69	352.815.708,19	26,07%
35 - SECRETARIA DE VIVIENDA Y DES. URBANO	5.206.167,46	344.537,45	1.226.289,12	45.436.147,63	2.029.384,58	245.975,42	0,00	54.488.501,66	4,02%
40 - MINISTERIO DE SALUD	103.483.843,82	25.294.452,27	51.792.389,81	2.537.362,64	812.388,72	0,00	0,00	183.920.437,26	13,59%
45 - MINISTERIO DE DESARROLLO SOCIAL	10.019.327,56	498.868,65	1.006.727,76	134.424,18	32.560.759,16	0,00	0,00	44.220.107,31	3,27%
50 - MIN. DE EDUCACION, CIENCIA Y TEC.	268.676.097,59	1.183.467,45	3.738.607,90	9.924.746,84	26.088.321,39	0,00	0,00	309.611.241,17	22,88%
60 - MINISTERIO DE PROD. Y DESARROLLO	7.843.207,24	567.937,45	979.325,19	193.216,03	1.663.478,67	1.298.148,08	0,00	12.545.312,66	0,93%
70 - SECRETARIA DE AGUA Y DEL AMBIENTE	22.919.602,70	2.656.095,70	2.738.125,14	11.332.552,97	0,00	0,00	0,00	39.646.376,51	2,93%
80 - TRIBUNAL DE CUENTAS	5.577.192,94	66.061,12	170.876,84	29.842,95	206.064,38	0,00	0,00	6.050.038,23	0,45%
85 - SECRETARIA DE ESTADO DE MINERIA	1.138.534,21	213.689,50	848.821,07	97.305,43	22.295.615,25	0,00	0,00	24.593.965,46	1,82%
TOTAL	603.770.570,52	49.287.835,02	125.211.908,94	140.161.616,22	387.944.980,39	32.462.625,05	14.442.835,69	1.353.282.371,83	100,00%
PARTICIPACION PORCENTUAL (%)	44,61%	3,64%	9,25%	10,36%	28,67%	2,40%	1,07%	100,00%	

**SECTOR PUBLICO PROVINCIAL NO FINANCIERO
COMPOSICION DEL GASTO POR JURISDICCION
- AL 30/06/2008 -**

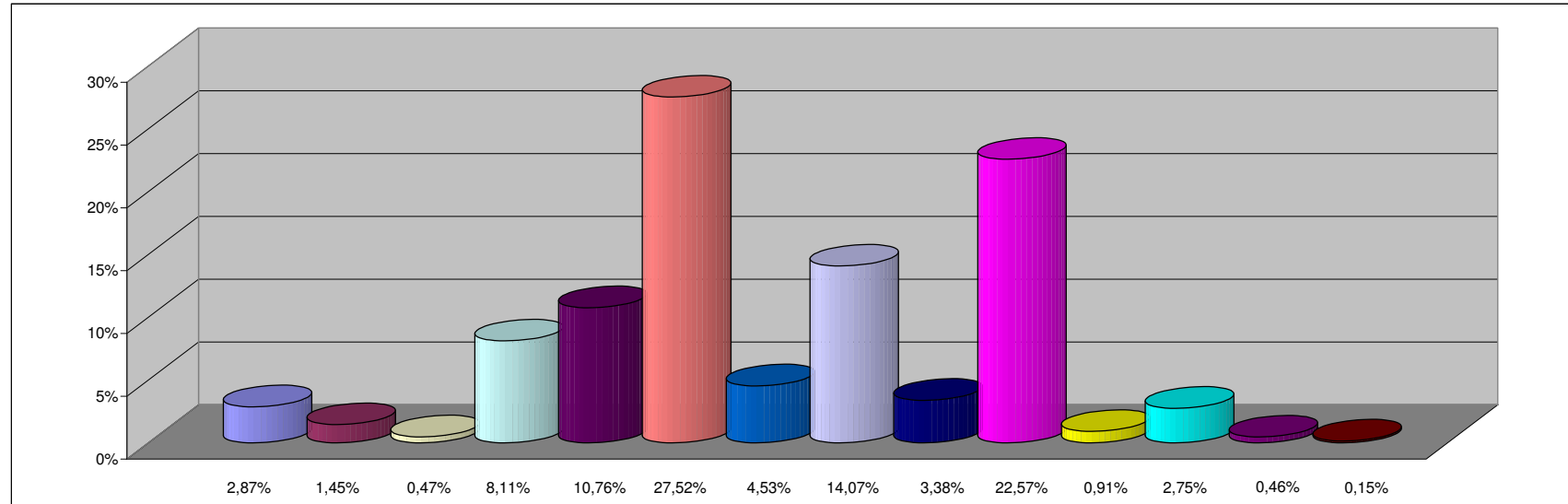

REFERENCIAS

JURISDICCION	PARTICIPACION PORCENTUAL %
02 - PODER JUDICIAL	2,87%
10 - GOBERNACION	1,45%
15 - SECRETARIA GENERAL DE LA GOBERNACION	0,47%
20 - MINISTERIO DE GOBIERNO Y JUSTICIA	8,11%
25 - MINISTERIO DE OBRAS Y SERV. PUBLICOS	10,76%
30 - MINISTERIO DE HACIENDA Y FINANZAS	27,52%
35 - SECRETARIA DE VIVIENDA Y DES. URBANO	4,53%
40 - MINISTERIO DE SALUD	14,07%
45 - MINISTERIO DE DESARROLLO SOCIAL	3,38%
50 - MIN. DE EDUCACION, CIENCIA Y TEC.	22,57%
60 - MINISTERIO DE PROD. Y DESARROLLO	0,91%
70 - SECRETARIA DE AGUA Y DEL AMBIENTE	2,75%
80 - TRIBUNAL DE CUENTAS	0,46%
85 - SECRETARIA DE ESTADO DE MINERIA	0,15%
TOTAL	100,00%

**SECTOR PUBLICO PROVINCIAL NO FINANCIERO
COMPOSICION DEL GASTO POR INCISO
- AL 30/06/2008 -**

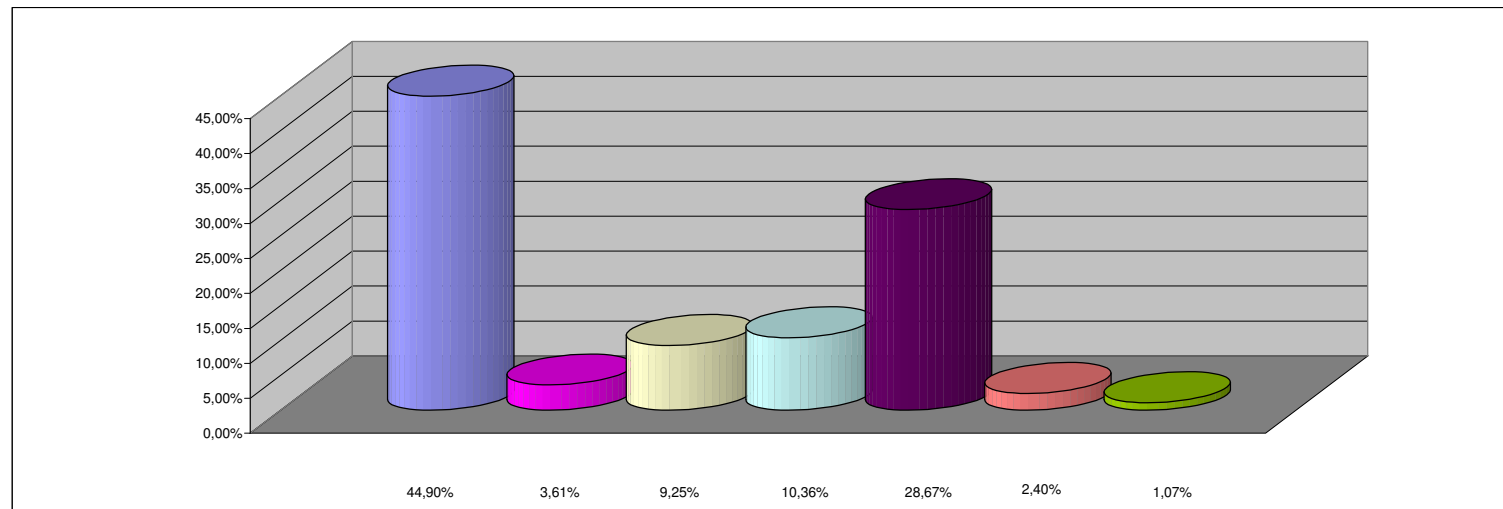

REFERENCIAS

INCISO	PARTICIPACION PORCENTUAL %
1 - GASTOS EN PERSONAL	44,90%
2 - BIENES DE CONSUMO	3,61%
3 - SERVICIOS NO PERSONALES	9,25%
4 - BIENES DE USO	10,36%
5 - TRANSFERENCIAS	28,67%
6 - ACTIVOS FINANCIEROS	2,40%
7 - SERV. DE LA DEUDA Y DISM. OTROS PASIVOS	1,07%
TOTAL	100,00%