

**SECTOR PUBLICO PROVINCIAL NO FINANCIERO**  
**ESTADO DE EJECUCION PRESUPUESTARIA DE GASTOS**  
**COMPOSICION DEL GASTO POR JURISDICCION Y POR FINALIDAD**  
**- AL 30/06/2009 -**

<b>Jurisdicción</b>	<b>Finalidad</b>	<b>ADMINISTRACION GUBERNAMENTAL</b>	<b>SERVICIOS DE SEGURIDAD</b>	<b>SERVICIOS SOCIALES</b>	<b>SERVICIOS ECONOMICOS</b>	<b>DEUDA PUBLICA</b>	<b>NO CLASIFICADO</b>	<b>TOTAL</b>	<b>PARTICIPACION PORCENTUAL</b>
01	PODER LEGISLATIVO	0,00	0,00	0,00	0,00	0,00	0,00	<b>0,00</b>	<b>0,00%</b>
02	PODER JUDICIAL	50.103.036,61	0,00	0,00	0,00	0,00	0,00	<b>50.103.036,61</b>	<b>3,31%</b>
10	GOBERNACION	13.263.869,36	0,00	6.176.028,23	2.482.586,63	0,00	0,00	<b>21.922.484,22</b>	<b>1,45%</b>
15	SECRETARIA GENERAL DE LA GOBERNACION	6.873.754,97	0,00	2.157.449,99	0,00	0,00	0,00	<b>9.031.204,96</b>	<b>0,60%</b>
20	MINISTERIO DE GOBIERNO Y JUSTICIA	25.001.247,68	83.847.833,94	11.277.523,40	914.416,03	0,00	0,00	<b>121.041.021,05</b>	<b>8,00%</b>
25	MINISTERIO DE OBRAS Y SERVICIOS PUBLICOS	28.073.584,88	339.085,99	20.652.153,00	96.210.803,52	0,00	0,00	<b>145.275.627,39</b>	<b>9,60%</b>
30	MINISTERIO DE HACIENDA Y FINANZAS	296.477.034,96	0,00	60.168.228,58	1.789.273,18	10.211.611,41	0,00	<b>368.646.148,13</b>	<b>24,37%</b>
35	SECRETARIA DE VIVIENDA Y DES. URBANO	71.613,95	0,00	56.343.134,09	0,00	0,00	0,00	<b>56.414.748,04</b>	<b>3,73%</b>
40	MINISTERIO DE SALUD	5.566.270,30	0,00	224.837.755,43	1.693.246,90	0,00	0,00	<b>232.097.272,63</b>	<b>15,34%</b>
45	MINISTERIO DE DESARROLLO SOCIAL	7.304.171,52	0,00	32.250.188,32	0,00	0,00	0,00	<b>39.554.359,84</b>	<b>2,62%</b>
50	MIN.DE EDUCACION, CIENCIA Y TECNOL.	2.675.880,54	0,00	379.590.389,75	0,00	0,00	0,00	<b>382.266.270,29</b>	<b>25,27%</b>
60	MINISTERIO DE PRODUCCION Y DESARROLLO	6.667.658,49	0,00	0,00	11.858.597,69	0,00	0,00	<b>18.526.256,18</b>	<b>1,22%</b>
70	SECRETARIA DEL AGUA Y DEL AMBIENTE	2.617.798,91	0,00	8.520.161,13	38.367.456,85	0,00	0,00	<b>49.505.416,89</b>	<b>3,27%</b>
80	TRIBUNAL DE CUENTAS	7.148.660,83	0,00	236.065,56	0,00	0,00	0,00	<b>7.384.726,39</b>	<b>0,49%</b>
85	SECRETARIA DE ESTADO DE MIINERIA	8.999.310,53	0,00	0,00	2.048.118,85	0,00	0,00	<b>11.047.429,38</b>	<b>0,73%</b>
<b>TOTAL</b>		<b>460.843.893,53</b>	<b>84.186.919,93</b>	<b>802.209.077,48</b>	<b>155.364.499,65</b>	<b>10.211.611,41</b>	<b>0,00</b>	<b>1.512.816.002,00</b>	<b>100,00%</b>
		<b>30,46%</b>	<b>5,56%</b>	<b>53,03%</b>	<b>10,27%</b>	<b>0,68%</b>	<b>0,00%</b>	<b>100,00%</b>	

**SECTOR PUBLICO PROVINCIAL NO FINANCIERO  
ESTADO DE EJECUCION PRESUPUESTARIA DE GASTOS  
COMPOSICION DEL GASTO POR JURISDICCION Y POR FINALIDAD  
- AL 30/06/2009 -**

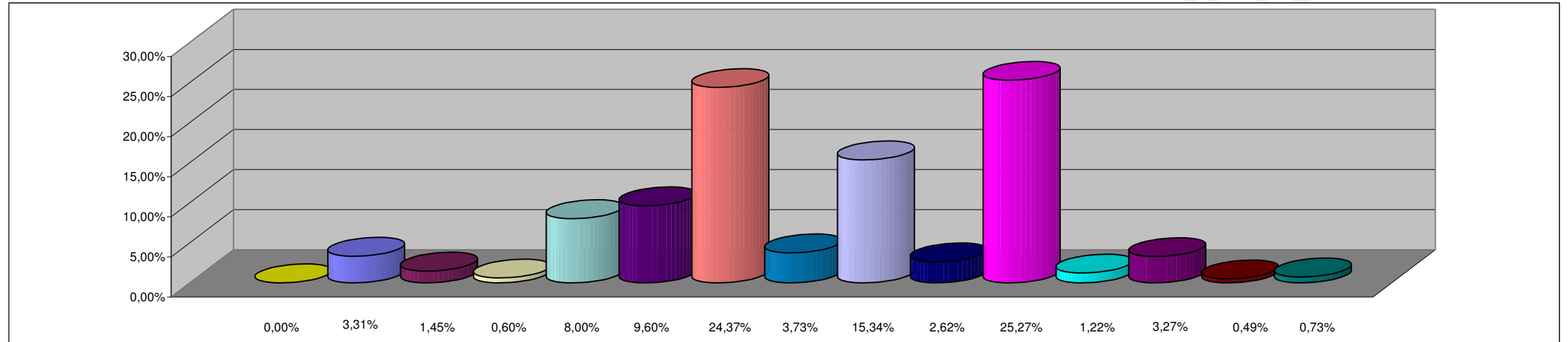

**REFERENCIAS**

<b>JURISDICCION</b>	<b>PORCENTAJE</b>
01 - PODER LEGISLATIVO	0,00%
02 - PODER JUDICIAL	3,31%
10 - GOBERNACION	1,45%
15- SECRETARIA GENERAL DE LA GOBERNACION	0,60%
20 - MINISTERIO DE GOBIERNO Y JUSTICIA	8,00%
25 - MINISTERIO DE OBRAS Y SERVICIOS PUBLICOS	9,60%
30 - MINISTERIO DE HACIENDA Y FINANZAS	24,37%
35 - SECRETARIA DE VIVIENDA Y DES. URBANO	3,73%
40 - MINISTERIO DE SALUD	15,34%
45 - MINISTERIO DE DESARROLLO SOCIAL	2,62%
50 - MIN.DE EDUCACION, CIENCIA Y TECNOL.	25,27%
60 - MINISTERIO DE PRODUCCION Y DESARROLLO	1,22%
70 - SECRETARIA DEL AGUA Y DEL AMBIENTE	3,27%
80 - TRIBUNAL DE CUENTAS	0,49%
85 - SECRETARIA DE ESTADO DE MIINERIA	0,73%
<b>TOTAL DEL PORCENTAJE</b>	<b>100,00%</b>

**SECTOR PUBLICO PROVINCIAL NO FINANCIERO  
ESTADO DE EJECUCION PRESUPUESTARIA DE GASTOS  
COMPOSICION DEL GASTO POR FINALIDAD  
- AL 30/06/2009 -**

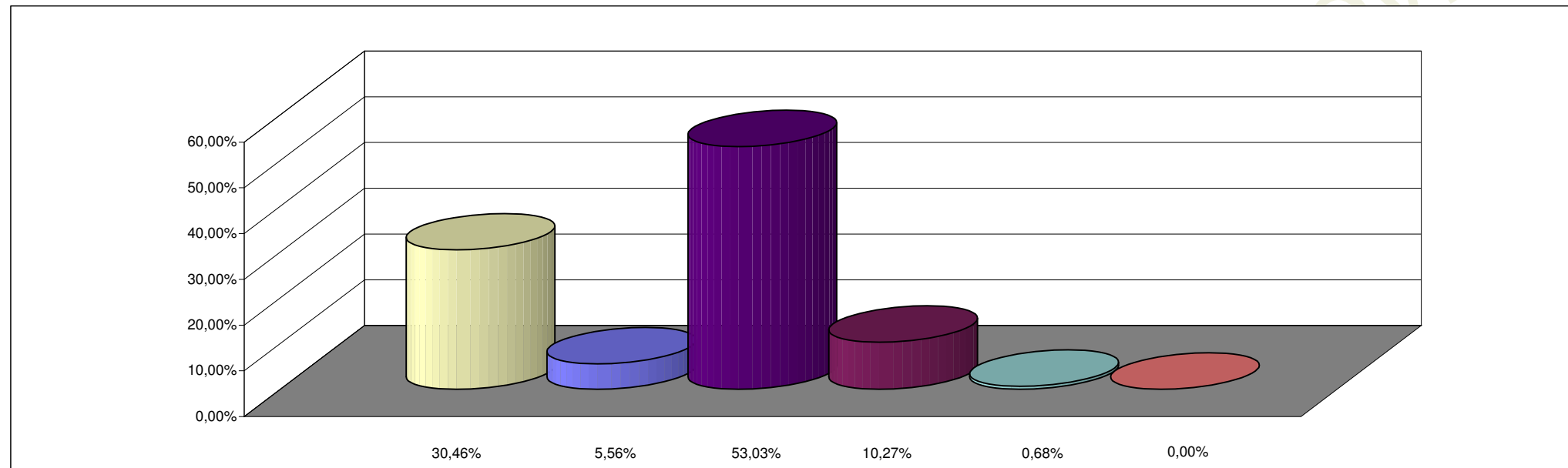

**REFERENCIAS**

<b>FINALIDAD</b>	<b>PORCENTAJE</b>
ADMINISTRACION GUBERNAMENTAL	30,46%
SERVICIOS DE SEGURIDAD	5,56%
SERVICIOS SOCIALES	53,03%
SERVICIOS ECONOMICOS	10,27%
DEUDA PUBLICA	0,68%
NO CLASIFICADO	0,00%
<b>TOTAL DEL PORCENTAJE</b>	<b>100,00%</b>