

SECTOR PUBLICO PROVINCIAL NO FINANCIERO
ESTADO DE EJECUCION PRESUPUESTARIA DE GASTOS
COMPOSICION DEL GASTO POR JURISDICCION Y POR FINALIDAD
- AL 30/06/2010 -

<i>Finalidad</i>	<i>ADMINISTRACION GUBERNAMENTAL</i>	<i>SERVICIOS DE SEGURIDAD</i>	<i>SERVICIOS SOCIALES</i>	<i>SERVICIOS ECONOMICOS</i>	<i>DEUDA PUBLICA</i>	<i>NO CLASIFICADO</i>	<i>TOTAL</i>	<i>PARTICIPACION PORCENTUAL</i>
01 PODER LEGISLATIVO	0,00	0,00	0,00	0,00	0,00	0,00	0,00	0,00%
02 - PODER JUDICIAL	58.757.277,34	0,00	0,00	0,00	0,00	0,00	58.757.277,34	3,41%
10 - GOBERNACION	12.274.627,90	0,00	6.830.604,41	2.233.537,87	0,00	0,00	21.338.770,18	1,24%
15- SECRETARIA GENERAL DE LA GOBERNACION	6.963.734,59	0,00	2.421.362,25	0,00	0,00	0,00	9.385.096,84	0,55%
20 - MINISTERIO DE GOBIERNO Y JUSTICIA	22.654.976,19	92.369.641,73	10.740.453,31	995.827,84	0,00	0,00	126.760.899,07	7,37%
25 - MINISTERIO DE OBRAS Y SERVICIOS PUBLICOS	36.766.430,88	25.200,00	27.649.703,72	89.802.100,36	0,00	0,00	154.243.434,96	8,97%
30 - MINISTERIO DE HACIENDA Y FINANZAS	383.163.832,53	0,00	56.025.411,93	1.907.268,37	6.206.720,67	0,00	447.303.233,50	26,00%
35 - SECRETARIA DE VIVIENDA Y DES. URBANO	237.530,58	0,00	51.219.257,89	0,00	0,00	0,00	51.456.788,47	2,99%
40 - MINISTERIO DE SALUD	4.927.482,97	0,00	272.259.814,16	1.933.926,45	0,00	0,00	279.121.223,58	16,22%
45 - MINISTERIO DE DESARROLLO SOCIAL	14.082.872,34	0,00	30.605.453,37	0,00	0,00	0,00	44.688.325,71	2,60%
50 - MIN.DE EDUCACION, CIENCIA Y TECNOL.	2.871.224,60	0,00	415.746.108,20	0,00	0,00	0,00	418.617.332,80	24,33%
60 - MINISTERIO DE PRODUCCION Y DESARROLLO	4.509.763,47	0,00	0,00	13.215.283,48	0,00	0,00	17.725.046,95	1,03%
70 - SECRETARIA DEL AGUA Y DEL AMBIENTE	2.962.232,69	0,00	9.715.529,96	42.816.990,94	0,00	0,00	55.494.753,59	3,23%
80 - TRIBUNAL DE CUENTAS	8.499.436,75	0,00	247.721,40	0,00	0,00	0,00	8.747.158,15	0,51%
85 - SECRETARIA DE ESTADO DE MIINERIA	24.231.439,28	0,00	0,00	2.500.562,03	0,00	0,00	26.732.001,31	1,55%
TOTAL	582.902.862,11	92.394.841,73	883.461.420,60	155.405.497,34	6.206.720,67	0,00	1.720.371.342,45	100,00%
	33,88%	5,37%	51,35%	9,04%	0,36%	0,00%	100,00%	

**SECTOR PUBLICO PROVINCIAL NO FINANCIERO
ESTADO DE EJECUCION PRESUPUESTARIA DE GASTOS
COMPOSICION DEL GASTO POR JURISDICCION Y POR FINALIDAD
- AL 30/06/2010 -**

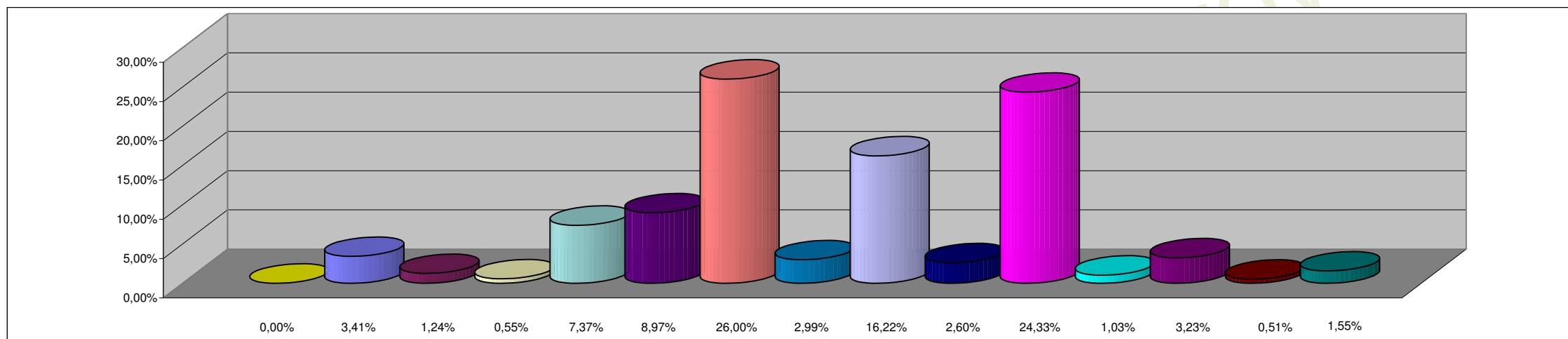

REFERENCIAS

JURISDICCION	PORCENTAJE
01 - PODER LEGISLATIVO	0,00%
02 - PODER JUDICIAL	3,41%
10 - GOBERNACION	1,24%
15- SECRETARIA GENERAL DE LA GOBERNACION	0,55%
20 - MINISTERIO DE GOBIERNO Y JUSTICIA	7,37%
25 - MINISTERIO DE OBRAS Y SERVICIOS PUBLICOS	8,97%
30 - MINISTERIO DE HACIENDA Y FINANZAS	26,00%
35 - SECRETARIA DE VIVIENDA Y DES. URBANO	2,99%
40 - MINISTERIO DE SALUD	16,22%
45 - MINISTERIO DE DESARROLLO SOCIAL	2,60%
50 - MIN.DE EDUCACION, CIENCIA Y TECNOL.	24,33%
60 - MINISTERIO DE PRODUCCION Y DESARROLLO	1,03%
70 - SECRETARIA DEL AGUA Y DEL AMBIENTE	3,23%
80 - TRIBUNAL DE CUENTAS	0,51%
85 - SECRETARIA DE ESTADO DE MINERIA	1,55%
TOTAL DEL PORCENTAJE	100,00%

SECTOR PUBLICO PROVINCIAL NO FINANCIERO
ESTADO DE EJECUCION PRESUPUESTARIA DE GASTOS
COMPOSICION DEL GASTO POR FINALIDAD
- AL 30/06/2010 -

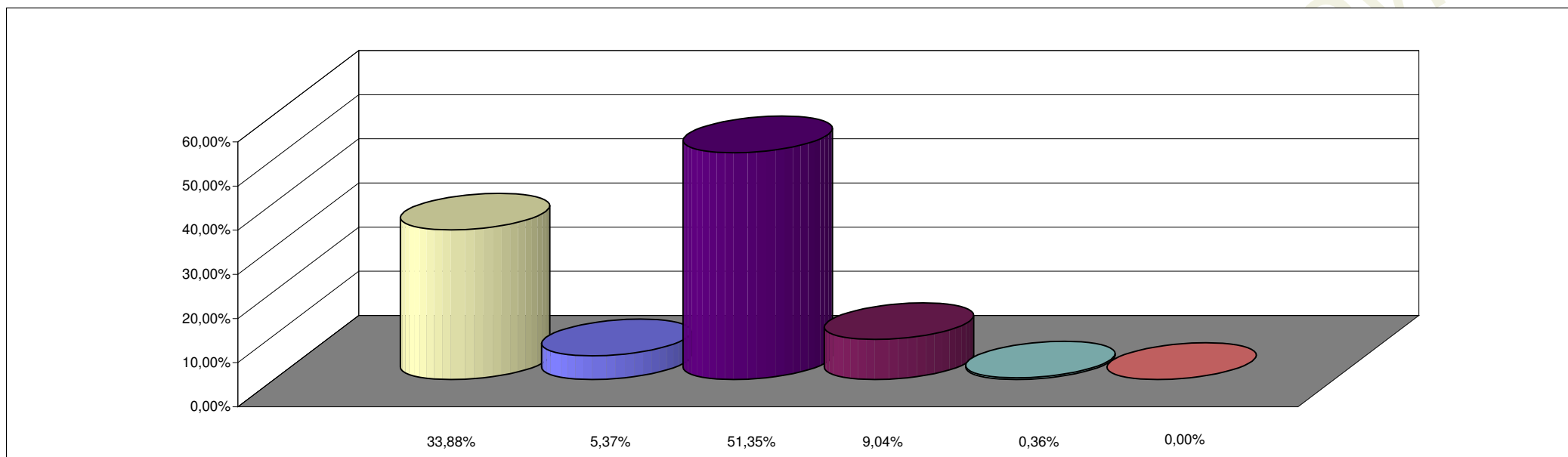

REFERENCIAS

FINALIDAD	PORCENTAJE
ADMINISTRACION GUBERNAMENTAL	33,88%
SERVICIOS DE SEGURIDAD	5,37%
SERVICIOS SOCIALES	51,35%
SERVICIOS ECONOMICOS	9,04%
DEUDA PUBLICA	0,36%
NO CLASIFICADO	0,00%
TOTAL DEL PORCENTAJE	100,00%