

SECTOR PUBLICO PROVINCIAL NO FINANCIERO
ESTADO DE EJECUCION PRESUPUESTARIA DE GASTOS
COMPOSICION DEL GASTO POR JURISDICCION Y POR INCISO
- AL 30/06/2011 -

<i>Inciso</i>	1	2	3	4	5	6	7		PARTICIPACION PORCENTUAL (%)
<i>Jurisdicción</i>	GASTOS EN PERSONAL	BIENES DE CONSUMO	SERVICIOS NO PERSONALES	BIENES DE USO	TRANSFERENCIAS	ACTIVOS FINANCIEROS	SERV. DE LA D. Y DISM.O.PAS.	TOTAL	
02 - PODER JUDICIAL	78.693.309,43	1.129.970,32	3.230.007,37	940.023,78	182.366,66	0,00	0,00	84.175.677,56	3,54%
10 - GOBERNACION	21.514.311,56	1.897.058,47	10.247.767,87	7.560,84	3.759.002,75	265.000,00	0,00	37.690.701,49	1,58%
15 - SECRETARIA GENERAL DE LA GOBERNACION	10.162.183,09	102.173,97	368.841,56	10.233,61	2.615.609,00	0,00	0,00	13.259.041,23	0,56%
20 - MINISTERIO DE GOBIERNO Y JUSTICIA	154.220.716,24	5.230.074,67	4.851.380,14	521.753,61	33.212.473,04	0,00	0,00	198.036.397,70	8,32%
25 - MINISTERIO DE OBRAS Y SERV. PUBLICOS	96.488.233,72	9.106.074,78	21.952.319,28	40.274.984,30	31.923.778,45	0,00	0,00	199.745.390,53	8,39%
30 - MINISTERIO DE HACIENDA Y FINANZAS	39.021.685,82	662.196,51	69.897.305,08	116.260,59	512.293.941,93	28.513.262,81	508.042,81	651.012.695,55	27,35%
35 - SECRETARIA DE VIVIENDA Y DES. URBANO	9.576.164,00	513.288,59	2.943.625,78	50.983.402,21	16.888.733,95	159.411,10	0,00	81.064.625,63	3,40%
40 - MINISTERIO DE SALUD	217.452.327,61	37.866.547,91	95.702.087,09	1.297.224,63	3.414.645,19	0,00	0,00	355.732.832,43	14,94%
45 - MINISTERIO DE DESARROLLO SOCIAL	22.940.888,31	1.053.861,08	1.205.518,85	805.473,00	37.310.146,59	0,00	0,00	63.315.887,83	2,66%
50 - MIN. DE EDUCACION, CIENCIA Y TEC.	490.299.826,92	1.205.015,04	9.879.044,59	7.216.552,59	41.067.920,88	0,00	0,00	549.668.360,02	23,09%
60 - MINISTERIO DE PROD. Y DESARROLLO	17.250.811,73	612.915,38	1.024.832,78	2.423.798,58	7.277.159,21	438.484,10	0,00	29.028.001,78	1,22%
70 - SECRETARIA DE AGUA Y DEL AMBIENTE	56.425.631,38	2.233.476,54	3.568.474,44	17.505.545,07	0,00	0,00	0,00	79.733.127,43	3,35%
80 - TRIBUNAL DE CUENTAS	14.664.114,79	134.431,69	480.088,76	25.433,30	516.726,67	0,00	0,00	15.820.795,21	0,66%
85 - SECRETARIA DE ESTADO DE MINERIA	2.871.631,56	303.387,16	1.274.099,85	34.730,42	17.872.671,00	0,00	0,00	22.356.519,99	0,94%
TOTAL	1.231.581.836,16	62.050.472,11	226.625.393,44	122.162.976,53	708.335.175,32	29.376.158,01	508.042,81	2.380.640.054,38	100,00%
PARTICIPACION PORCENTUAL (%)	51,73%	2,61%	9,52%	5,13%	29,75%	1,24%	0,02%	100,00%	

**SECTOR PUBLICO PROVINCIAL NO FINANCIERO
COMPOSICION DEL GASTO POR JURISDICCION
- AL 30/06/2011 -**

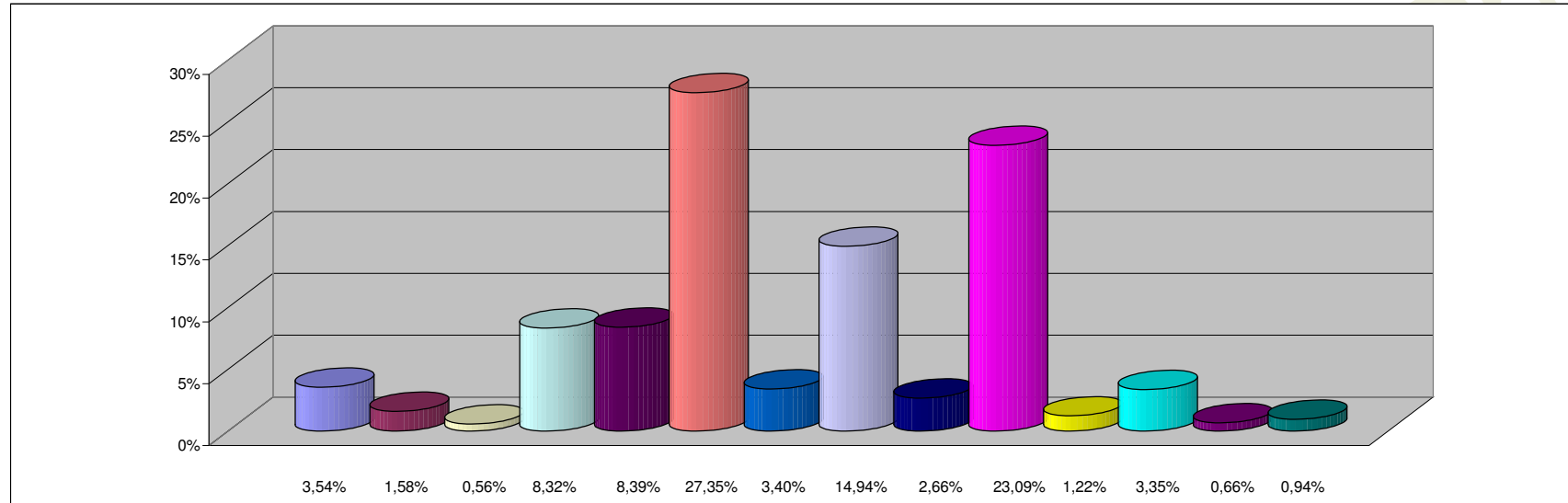

REFERENCIAS

JURISDICCION	PARTICIPACION PORCENTUAL %
02 - PODER JUDICIAL	3,54%
10 - GOBERNACION	1,58%
15 - SECRETARIA GENERAL DE LA GOBERNACION	0,56%
20 - MINISTERIO DE GOBIERNO Y JUSTICIA	8,32%
25 - MINISTERIO DE OBRAS Y SERV. PUBLICOS	8,39%
30 - MINISTERIO DE HACIENDA Y FINANZAS	27,35%
35 - SECRETARIA DE VIVIENDA Y DES. URBANO	3,40%
40 - MINISTERIO DE SALUD	14,94%
45 - MINISTERIO DE DESARROLLO SOCIAL	2,66%
50 - MIN. DE EDUCACION, CIENCIA Y TEC.	23,09%
60 - MINISTERIO DE PROD. Y DESARROLLO	1,22%
70 - SECRETARIA DE AGUA Y DEL AMBIENTE	3,35%
80 - TRIBUNAL DE CUENTAS	0,66%
85 - SECRETARIA DE ESTADO DE MINERIA	0,94%
TOTAL	100,00%

**SECTOR PUBLICO PROVINCIAL NO FINANCIERO
COMPOSICION DEL GASTO POR INCISO
- AL 30/06/2011 -**

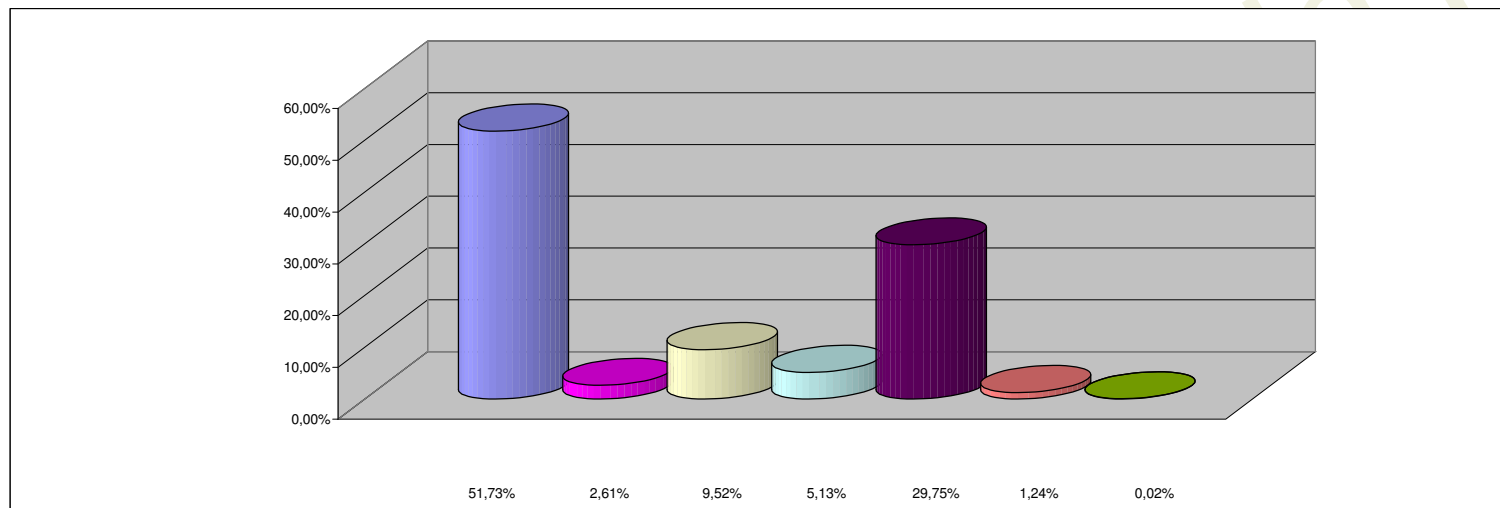

REFERENCIAS

INCISO	PARTICIPACION PORCENTUAL %
1 - GASTOS EN PERSONAL	51,73%
2 - BIENES DE CONSUMO	2,61%
3 - SERVICIOS NO PERSONALES	9,52%
4 - BIENES DE USO	5,13%
5 - TRANSFERENCIAS	29,75%
6 - ACTIVOS FINANCIEROS	1,24%
7 - SERV. DE LA DEUDA Y DISM. OTROS PASIVOS	0,02%
TOTAL	100,00%