

**SECTOR PUBLICO PROVINCIAL NO FINANCIERO  
ESTADO DE EJECUCION PRESUPUESTARIA DE GASTOS  
COMPOSICION DEL GASTO POR JURISDICCION Y POR INCISO  
- AL 30/06/2012 -**

<i>Inciso</i>	1	2	3	4	5	6	7		PARTICIPACION PORCENTUAL (%)
<i>Jurisdicción</i>	GASTOS EN PERSONAL	BIENES DE CONSUMO	SERVICIOS NO PERSONALES	BIENES DE USO	TRANSFERENCIAS	ACTIVOS FINANCIEROS	SERV. DE LA D. Y DISM.O.PAS.	TOTAL	
02 - PODER JUDICIAL	107.487.896,27	1.608.143,27	3.860.793,48	1.020.845,03	248.550,00	0,00	0,00	<b>114.226.228,05</b>	<b>3,88%</b>
10 - GOBERNACION	29.504.355,60	1.083.427,61	11.766.265,98	67.436,59	8.236.139,05	0,00	0,00	<b>50.657.624,83</b>	<b>1,72%</b>
15 - SECRETARIA GENERAL DE LA GOBERNACION	15.203.186,15	135.877,38	501.421,87	29.375,43	2.204.199,72	0,00	0,00	<b>18.074.060,55</b>	<b>0,61%</b>
20 - MINISTERIO DE GOBIERNO Y JUSTICIA	198.418.602,63	6.801.544,80	2.647.357,56	5.457.841,93	36.615.205,55	0,00	0,00	<b>249.940.552,47</b>	<b>8,48%</b>
25 - MINISTERIO DE OBRAS Y SERV. PUBLICOS	170.152.103,68	11.685.930,97	7.474.337,77	30.706.705,58	9.074.182,50	0,00	0,00	<b>229.093.260,50</b>	<b>7,77%</b>
30 - MINISTERIO DE HACIENDA Y FINANZAS	53.570.491,65	821.797,04	70.749.013,63	1.233.406,60	643.386.071,35	20.408.238,69	898.723,25	<b>791.067.742,21</b>	<b>26,84%</b>
35 - SECRETARIA DE VIVIENDA Y DES. URBANO	14.393.147,62	802.786,29	3.363.431,94	31.190.567,30	10.987.257,60	21.627,88	0,00	<b>60.758.818,63</b>	<b>2,06%</b>
40 - MINISTERIO DE SALUD	291.067.168,44	54.717.886,04	147.057.590,96	471.083,24	3.165.879,05	0,00	0,00	<b>496.479.607,73</b>	<b>16,84%</b>
45 - MINISTERIO DE DESARROLLO SOCIAL	32.004.298,64	933.807,01	661.295,57	4.995,00	50.256.784,26	0,00	0,00	<b>83.861.180,48</b>	<b>2,85%</b>
50 - MIN. DE EDUCACION, CIENCIA Y TEC.	613.847.171,62	369.246,77	8.354.374,80	1.868.596,57	67.458.093,02	0,00	0,00	<b>691.897.482,78</b>	<b>23,47%</b>
55 - MIN. DE SERVICIOS PUBLICOS	17.880.866,81	99.305,83	349.449,72	4.003.627,74	56.065.512,54	0,00	0,00	<b>78.398.762,64</b>	<b>2,66%</b>
60 - MINISTERIO DE PROD. Y DESARROLLO	21.840.559,84	612.719,02	696.593,53	1.069.170,25	3.414.697,25	389.929,99	0,00	<b>28.023.669,88</b>	<b>0,95%</b>
65 - SEC.DE ESTADO DEL AMB.Y DES.SUSTENTABLE	4.218.917,16	402.603,86	1.142.249,04	290.551,00	5.388.026,00	0,00	0,00	<b>11.442.347,06</b>	<b>0,39%</b>
70 - SECRETARIA DE AGUA Y DEL AMBIENTE	11.150.877,87	0,00	0,00	0,00	0,00	0,00	0,00	<b>11.150.877,87</b>	<b>0,38%</b>
80 - TRIBUNAL DE CUENTAS	16.154.591,62	179.690,49	542.148,97	37.011,41	548.329,30	0,00	0,00	<b>17.461.771,79</b>	<b>0,59%</b>
85 - SECRETARIA DE ESTADO DE MINERIA	4.167.738,42	741.159,33	2.038.217,96	219.686,06	7.739.764,83	0,00	0,00	<b>14.906.566,60</b>	<b>0,51%</b>
<b>TOTAL</b>	<b>1.601.061.974,02</b>	<b>80.995.925,71</b>	<b>261.204.542,78</b>	<b>77.670.899,73</b>	<b>904.788.692,02</b>	<b>20.819.796,56</b>	<b>898.723,25</b>	<b>2.947.440.554,07</b>	<b>100,00%</b>
<b>PARTICIPACION PORCENTUAL (%)</b>	<b>54,32%</b>	<b>2,75%</b>	<b>8,86%</b>	<b>2,63%</b>	<b>30,70%</b>	<b>0,71%</b>	<b>0,03%</b>	<b>100,00%</b>	

**SECTOR PUBLICO PROVINCIAL NO FINANCIERO  
COMPOSICION DEL GASTO POR JURISDICCION  
- AL 30/06/2012 -**

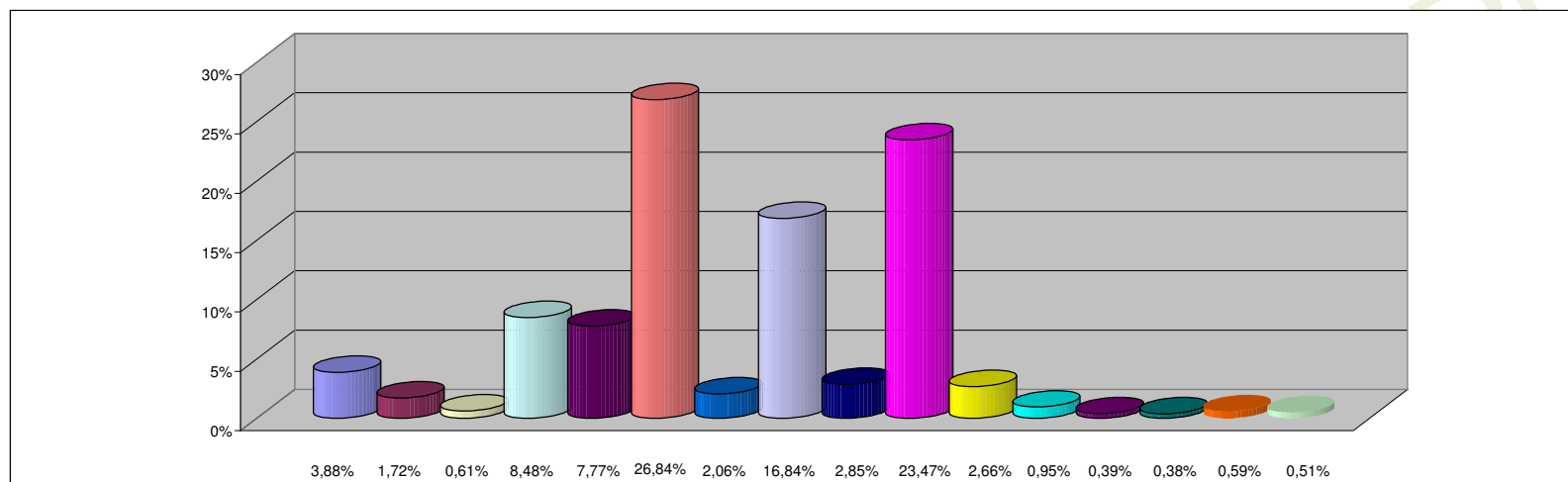

**REFERENCIAS**

JURISDICCION	PARTICIPACION PORCENTUAL %
02 - PODER JUDICIAL	3,88%
10 - GOBERNACION	1,72%
15 - SECRETARIA GENERAL DE LA GOBERNACION	0,61%
20 - MINISTERIO DE GOBIERNO Y JUSTICIA	8,48%
25 - MINISTERIO DE OBRAS Y SERV. PUBLICOS	7,77%
30 - MINISTERIO DE HACIENDA Y FINANZAS	26,84%
35 - SECRETARIA DE VIVIENDA Y DES. URBANO	2,06%
40 - MINISTERIO DE SALUD	16,84%
45 - MINISTERIO DE DESARROLLO SOCIAL	2,85%
50 - MIN. DE EDUCACION, CIENCIA Y TEC.	23,47%
55 - MIN. DE SERVICIOS PUBLICOS	2,66%
60 - MINISTERIO DE PROD. Y DESARROLLO	0,95%
65 - SEC.DE ESTADO DEL AMB.Y DES.SUSTENTABLE	0,39%
70 - SECRETARIA DE AGUA Y DEL AMBIENTE	0,38%
80 - TRIBUNAL DE CUENTAS	0,59%
85 - SECRETARIA DE ESTADO DE MINERIA	0,51%
<b>TOTAL</b>	<b>100,00%</b>

**SECTOR PUBLICO PROVINCIAL NO FINANCIERO  
COMPOSICION DEL GASTO POR INCISO  
- AL 30/06/2012 -**

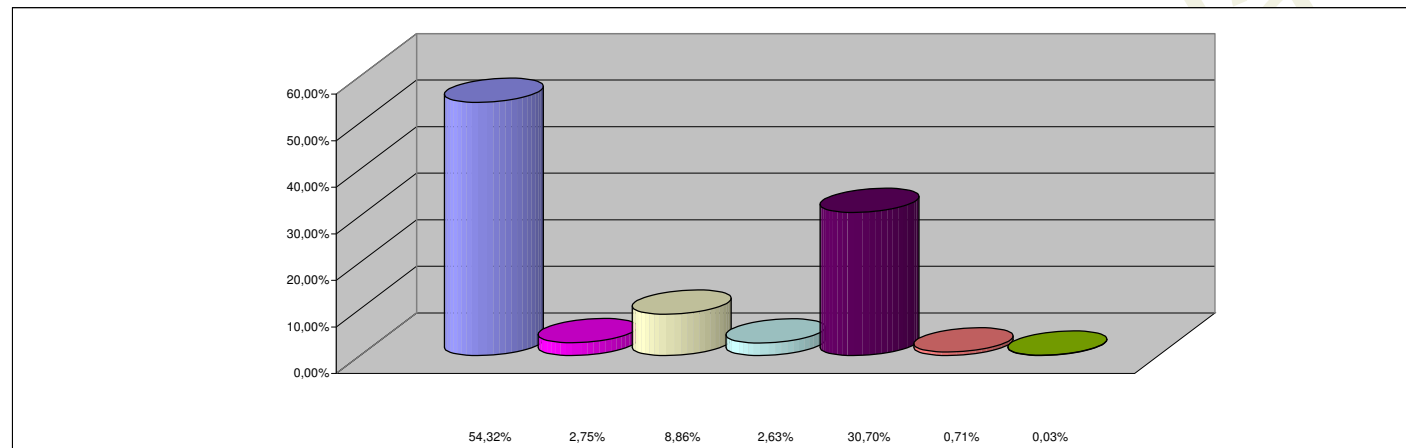

**REFERENCIAS**

<b>INCISO</b>	<b>PARTICIPACION PORCENTUAL %</b>
1 - GASTOS EN PERSONAL	54,32%
2 - BIENES DE CONSUMO	2,75%
3 - SERVICIOS NO PERSONALES	8,86%
4 - BIENES DE USO	2,63%
5 - TRANSFERENCIAS	30,70%
6 - ACTIVOS FINANCIEROS	0,71%
7 - SERV. DE LA DEUDA Y DISM. OTROS PASIVOS	0,03%
<b>TOTAL</b>	<b>100,00%</b>