

SECTOR PUBLICO PROVINCIAL NO FINANCIERO
ESTADO DE EJECUCION PRESUPUESTARIA DE GASTOS
COMPOSICION DEL GASTO POR JURISDICCION Y POR INCISO
- AL 30/06/2013 -

<i>Inciso</i>	1	2	3	4	5	6	7	TOTAL	PARTICIPACION PORCENTUAL (%)
<i>Jurisdicción</i>	GASTOS EN PERSONAL	BIENES DE CONSUMO	SERVICIOS NO PERSONALES	BIENES DE USO	TRANSFERENCIAS	ACTIVOS FINANCIEROS	SERV. DE LA D. Y DISM.O.PAS.		(%)
02 - PODER JUDICIAL	130.689.480,33	1.640.396,62	4.441.774,98	322.696,83	266.879,99	0,00	0,00	137.361.228,75	3,53%
10 - GOBERNACION	37.830.975,34	1.882.721,34	24.940.017,92	526.777,87	9.418.454,07	0,00	0,00	74.598.946,54	1,91%
15 - SECRETARIA GENERAL DE LA GOBERNACION	18.917.372,66	280.987,31	516.219,39	370.182,70	2.088.977,16	0,00	0,00	22.173.739,22	0,57%
20 - MINISTERIO DE GOBIERNO Y JUSTICIA	260.415.070,99	11.884.123,01	4.067.516,62	3.048.985,59	24.749.002,48	0,00	0,00	304.164.698,69	7,81%
25 - MINISTERIO DE OBRAS Y SERV. PUBLICOS	226.417.651,82	31.618.735,37	14.667.548,07	35.876.978,11	6.396.173,74	0,00	0,00	314.977.087,11	8,09%
30 - MINISTERIO DE HACIENDA Y FINANZAS	66.737.955,96	977.981,65	104.836.204,50	253.136,63	746.534.011,30	31.501.486,86	0,00	950.840.776,90	24,43%
35 - SECRETARIA DE VIVIENDA Y DES. URBANO	19.949.436,90	1.834.746,63	7.729.516,18	116.945.794,41	61.783.899,33	33.029,87	0,00	208.276.423,32	5,35%
40 - MINISTERIO DE SALUD	390.007.009,14	91.206.043,90	188.345.218,77	5.930.507,99	10.318.243,13	0,00	0,00	685.807.022,93	17,62%
45 - MINISTERIO DE DESARROLLO SOCIAL	38.761.090,70	1.391.966,71	1.169.804,86	192.701,20	40.777.716,61	0,00	0,00	82.293.280,08	2,11%
50 - MIN. DE EDUCACION, CIENCIA Y TEC.	793.731.309,08	1.544.379,29	14.555.147,80	2.510.718,90	77.181.683,81	0,00	0,00	889.523.238,88	22,85%
55 - MIN. DE SERVICIOS PUBLICOS	27.066.518,22	2.413.555,32	2.648.043,02	19.171.839,39	54.847.305,42	0,00	0,00	106.147.261,37	2,73%
60 - MINISTERIO DE PROD. Y DESARROLLO	27.504.830,53	805.700,74	1.085.124,68	2.126.396,65	11.143.410,47	2.858.381,32	0,00	45.523.844,39	1,17%
65 - SEC.DE ESTADO DEL AMB.Y DES.SUSTENTABLE	9.068.392,39	1.208.095,28	2.503.841,14	1.322.303,97	5.600.000,00	0,00	0,00	19.702.632,78	0,51%
80 - TRIBUNAL DE CUENTAS	23.846.390,63	210.400,45	632.502,81	140.714,76	725.118,37	0,00	0,00	25.555.127,02	0,66%
85 - SECRETARIA DE ESTADO DE MINERIA	5.459.030,35	2.209.252,68	4.750.099,91	728.707,58	12.689.013,40	0,00	0,00	25.836.103,92	0,66%
TOTAL	2.076.402.515,04	151.109.086,30	376.888.580,65	189.468.442,58	1.064.519.889,28	34.392.898,05	0,00	3.892.781.411,90	100%
PARTICIPACION PORCENTUAL (%)	53,35%	3,88%	9,68%	4,87%	27,35%	0,88%	0,00%	100%	

**SECTOR PUBLICO PROVINCIAL NO FINANCIERO
COMPOSICION DEL GASTO POR JURISDICCION
- AL 30/06/2013 -**

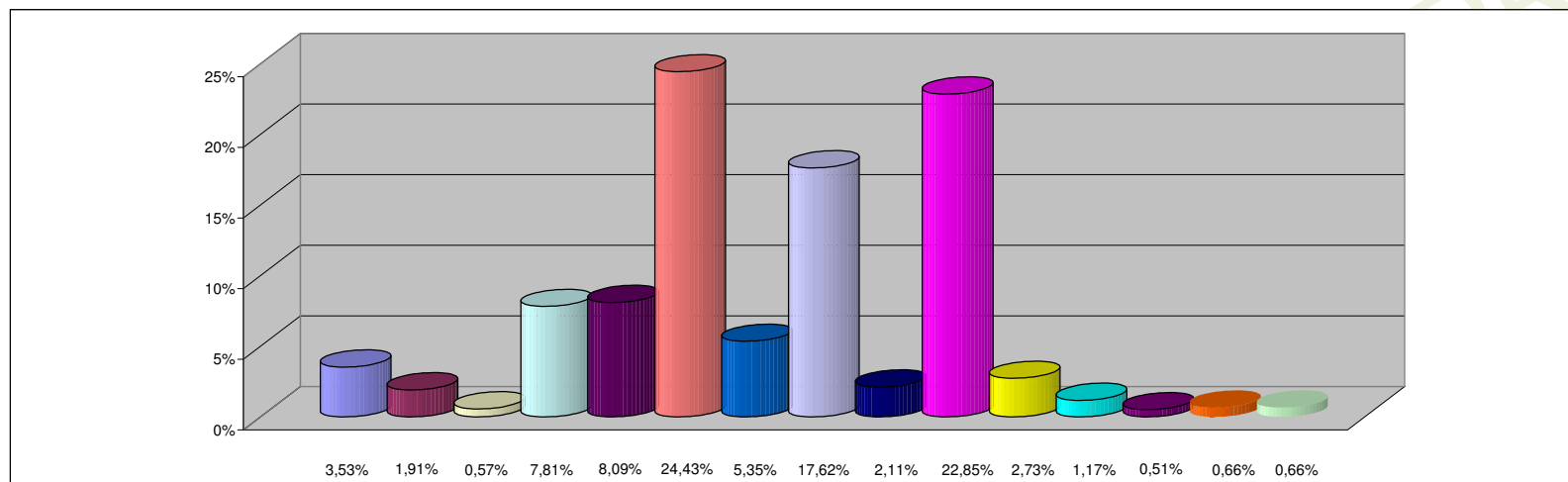

REFERENCIAS

JURISDICCION	PARTICIPACION PORCENTUAL %
02 -PODER JUDICIAL	3,53%
10 -GOBERNACION	1,91%
15 -SECRETARIA GENERAL DE LA GOBERNACION	0,57%
20 -MINISTERIO DE GOBIERNO Y JUSTICIA	7,81%
25 -MINISTERIO DE OBRAS Y SERV. PUBLICOS	8,09%
30 -MINISTERIO DE HACIENDA Y FINANZAS	24,43%
35 - SECRETARIA DE VIVIENDA Y DES. URBANO	5,35%
40 -MINISTERIO DE SALUD	17,62%
45 -MINISTERIO DE DESARROLLO SOCIAL	2,11%
50 -MIN. DE EDUCACION, CIENCIA Y TEC.	22,85%
55 -MIN. DE SERVICIOS PUBLICOS	2,73%
60 -MINISTERIO DE PROD. Y DESARROLLO	1,17%
65 -SEC.DE ESTADO DEL AMB.Y DES.SUSTENTABLE	0,51%
80 -TRIBUNAL DE CUENTAS	0,66%
85 -SECRETARIA DE ESTADO DE MINERIA	0,66%
TOTAL	100,00%

**SECTOR PUBLICO PROVINCIAL NO FINANCIERO
COMPOSICION DEL GASTO POR INCISO
- AL 30/06/2013 -**

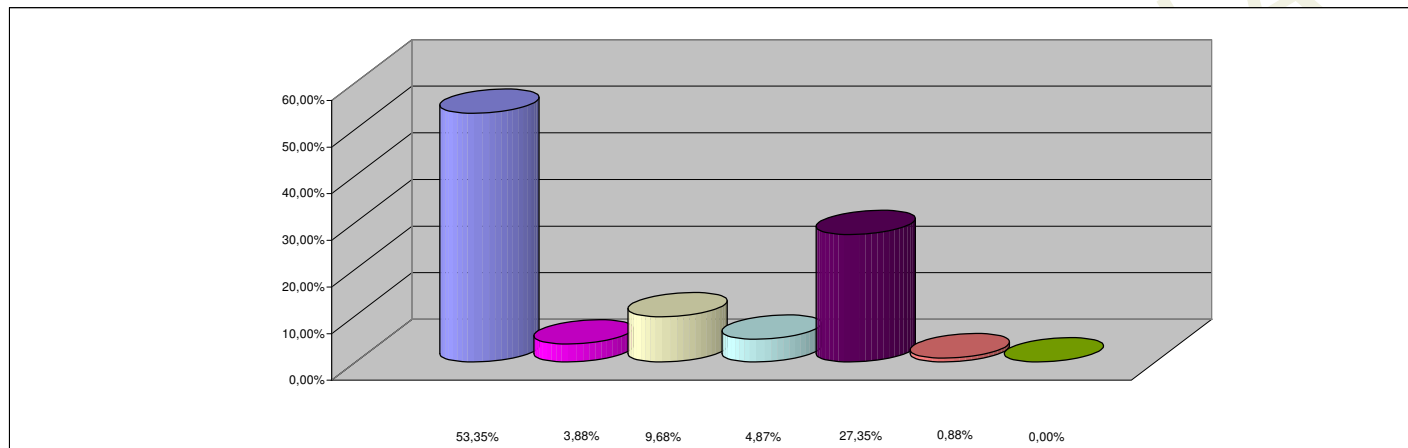

REFERENCIAS

INCISO	PARTICIPACION PORCENTUAL %
1 - GASTOS EN PERSONAL	53,35%
2 - BIENES DE CONSUMO	3,88%
3 - SERVICIOS NO PERSONALES	9,68%
4 - BIENES DE USO	4,87%
5 - TRANSFERENCIAS	27,35%
6 - ACTIVOS FINANCIEROS	0,88%
7 - SERV. DE LA DEUDA Y DISM. OTROS PASIVOS	0,00%
TOTAL	100,00%