

**SECTOR PUBLICO PROVINCIAL NO FINANCIERO  
ESTADO DE EJECUCION PRESUPUESTARIA DE GASTOS  
COMPOSICION DEL GASTO POR JURISDICCION Y POR INCISO  
- AL 31/07/2007 -**

<i>Inciso</i>	1	2	3	4	5	6	7	TOTAL	PARTICIPACION PORCENTUAL (%)
<i>Jurisdicción</i>	GASTOS EN PERSONAL	BIENES DE CONSUMO	SERVICIOS NO PERSONALES	BIENES DE USO	TRANSFERENCIAS	ACTIVOS FINANCIEROS	SERV. DE LA D. Y DISM.O.PAS.		
02 - PODER JUDICIAL	31.381.946,36	607.664,84	1.328.160,70	357.345,83	26.691,00	0,00	0,00	<b>33.701.808,73</b>	<b>2,89%</b>
10 - GOBERNACION	6.562.409,68	989.993,01	4.717.807,16	385.364,67	2.173.648,73	126.000,00	0,00	<b>14.955.223,25</b>	<b>1,28%</b>
15 - SECRETARIA GENERAL DE LA GOBERNACION	4.193.460,90	71.591,72	417.211,68	33.583,94	1.197.671,82	0,00	0,00	<b>5.913.520,06</b>	<b>0,51%</b>
20 - MINISTERIO DE GOBIERNO Y JUSTICIA	64.741.496,70	3.597.422,29	2.900.259,51	4.290.684,33	35.405.258,71	0,00	0,00	<b>110.935.121,54</b>	<b>9,53%</b>
25 - MINISTERIO DE OBRAS Y SERV. PUBLICOS	34.319.522,60	11.085.483,03	14.747.536,80	51.472.046,26	7.664.579,84	0,00	0,00	<b>119.289.168,53</b>	<b>10,24%</b>
30 - MINISTERIO DE HACIENDA Y FINANZAS	16.685.503,71	370.122,97	33.492.055,64	384.075,73	221.885.183,97	15.619.245,82	6.377.886,08	<b>294.814.073,92</b>	<b>25,32%</b>
35 - SECRETARIA DE VIVIENDA Y DES. URBANO	5.214.324,84	401.640,72	1.169.919,78	45.868.362,94	1.577.882,75	1.473.028,46	0,00	<b>55.705.159,49</b>	<b>4,78%</b>
40 - MINISTERIO DE SALUD	91.545.971,70	23.224.035,22	44.407.711,54	4.713.371,28	773.073,82	0,00	0,00	<b>164.664.163,56</b>	<b>14,14%</b>
45 - SECRETARIA DE DESARROLLO SOCIAL	8.671.330,35	854.081,32	1.217.796,88	136.492,22	29.819.369,57	0,00	0,00	<b>40.699.070,34</b>	<b>3,49%</b>
50 - MIN. DE EDUCACION, CULTURA, CIENCIA Y TEC.	226.149.398,40	603.769,98	2.670.604,88	1.328.010,56	18.172.666,44	0,00	0,00	<b>248.924.450,26</b>	<b>21,38%</b>
60 - MINISTERIO DE PROD. Y DESARROLLO	6.987.277,99	891.836,36	1.191.898,91	416.966,98	6.069.823,37	1.519.258,24	0,00	<b>17.077.061,85</b>	<b>1,47%</b>
70 - SECRETARIA DE AGUA Y DEL AMBIENTE	20.394.872,53	2.718.694,02	3.194.402,69	6.763.044,43	14.859,00	0,00	0,00	<b>33.085.872,67</b>	<b>2,84%</b>
80 - TRIBUNAL DE CUENTAS	4.615.959,24	59.337,89	192.235,67	41.984,21	275.414,35	0,00	0,00	<b>5.184.931,36</b>	<b>0,45%</b>
85 - SECRETARIA DE ESTADO DE MINERIA	913.055,65	278.735,30	845.609,14	88.064,63	17.387.691,80	0,00	0,00	<b>19.513.156,52</b>	<b>1,68%</b>
<b>TOTAL</b>	<b>522.376.530,65</b>	<b>45.754.408,67</b>	<b>112.493.210,98</b>	<b>116.279.398,01</b>	<b>342.443.815,17</b>	<b>18.737.532,52</b>	<b>6.377.886,08</b>	<b>1.164.462.782,08</b>	<b>100,00%</b>
<b>PARTICIPACION PORCENTUAL (%)</b>	<b>44,86%</b>	<b>3,93%</b>	<b>9,66%</b>	<b>9,98%</b>	<b>29,41%</b>	<b>1,61%</b>	<b>0,55%</b>	<b>100,00%</b>	

**SECTOR PUBLICO PROVINCIAL NO FINANCIERO  
COMPOSICION DEL GASTO POR JURISDICCION  
- AL 31/07/2007 -**

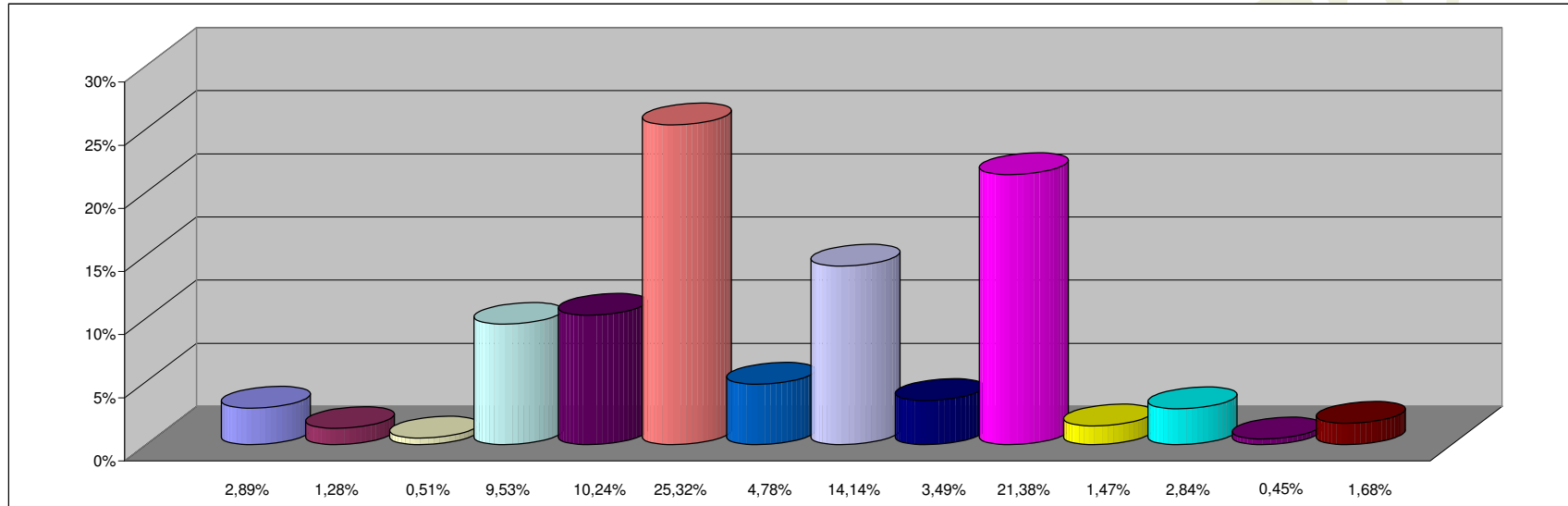

**REFERENCIAS**

JURISDICCION	PARTICIPACION PORCENTUAL %
02 - PODER JUDICIAL	2,89%
10 - GOBERNACION	1,28%
15 - SECRETARIA GENERAL DE LA GOBERNACION	0,51%
20 - MINISTERIO DE GOBIERNO Y JUSTICIA	9,53%
25 - MINISTERIO DE OBRAS Y SERV. PUBLICOS	10,24%
30 - MINISTERIO DE HACIENDA Y FINANZAS	25,32%
35 - SECRETARIA DE VIVIENDA Y DES. URBANO	4,78%
40 - MINISTERIO DE SALUD	14,14%
45 - SECRETARIA DE DESARROLLO SOCIAL	3,49%
50 - MIN. DE EDUCACION, CULTURA, CIENCIA Y TEC.	21,38%
60 - MINISTERIO DE PROD. Y DESARROLLO	1,47%
70 - SECRETARIA DE AGUA Y DEL AMBIENTE	2,84%
80 - TRIBUNAL DE CUENTAS	0,45%
85 - SECRETARIA DE ESTADO DE MINERIA	1,68%
<b>TOTAL</b>	<b>100,00%</b>

**SECTOR PUBLICO PROVINCIAL NO FINANCIERO  
COMPOSICION DEL GASTO POR INCISO  
- AL 31/07/2007 -**

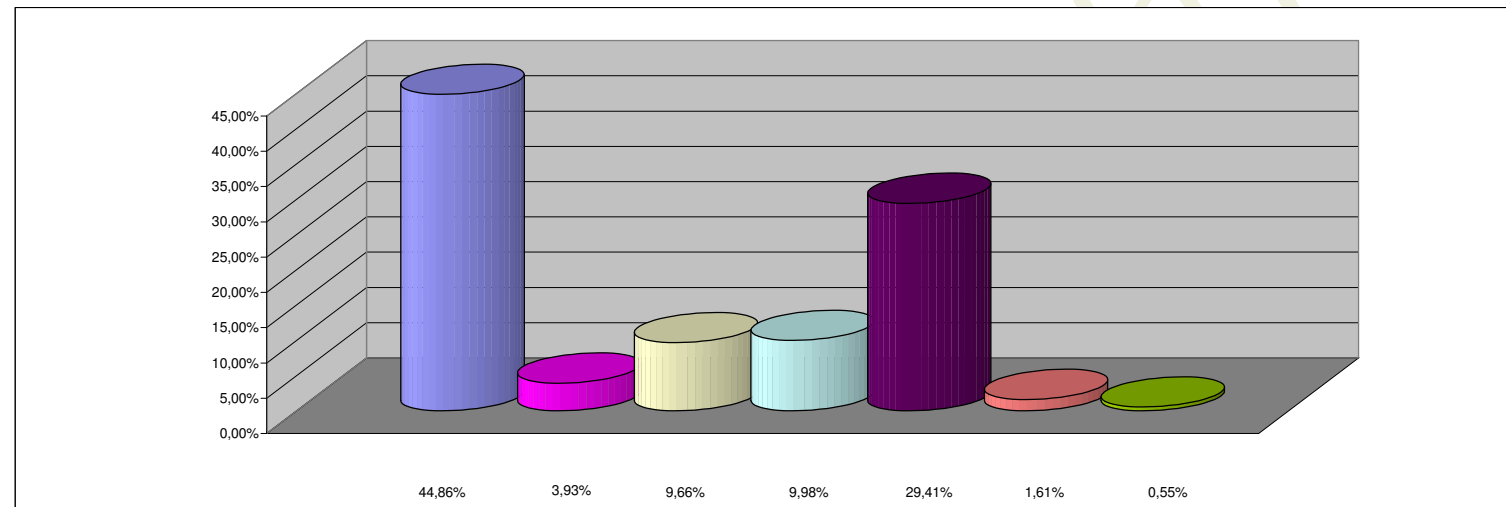

**REFERENCIAS**

<b>INCISO</b>	<b>PARTICIPACION PORCENTUAL %</b>
1 - GASTOS EN PERSONAL	44,86%
2 - BIENES DE CONSUMO	3,93%
3 - SERVICIOS NO PERSONALES	9,66%
4 - BIENES DE USO	9,98%
5 - TRANSFERENCIAS	29,41%
6 - ACTIVOS FINANCIEROS	1,61%
7 - SERV. DE LA DEUDA Y DISM. OTROS PASIVOS	0,55%
<b>TOTAL</b>	<b>100,00%</b>