

SECTOR PUBLICO PROVINCIAL NO FINANCIERO
ESTADO DE EJECUCION PRESUPUESTARIA DE GASTOS
COMPOSICION DEL GASTO POR JURISDICCION Y POR INCISO
- AL 31/07/2008 -

<i>Inciso</i>	1	2	3	4	5	6	7	TOTAL	PARTICIPACION PORCENTUAL (%)
<i>Jurisdicción</i>	GASTOS EN PERSONAL	BIENES DE CONSUMO	SERVICIOS NO PERSONALES	BIENES DE USO	TRANSFERENCIAS	ACTIVOS FINANCIEROS	SERV. DE LA D. Y DISM.O.PAS.		
02 - PODER JUDICIAL	41.767.394,79	852.342,44	1.850.513,82	543.718,31	37.192,40	0,00	0,00	45.051.161,76	2,79%
10 - GOBERNACION	10.044.346,79	1.254.406,61	7.451.266,76	1.027.272,52	3.525.620,76	650.000,00	0,00	23.952.913,44	1,48%
15 - SECRETARIA GENERAL DE LA GOBERNACION	5.453.508,51	98.751,56	470.347,22	63.015,65	2.074.705,37	0,00	0,00	8.160.328,31	0,51%
20 - MINISTERIO DE GOBIERNO Y JUSTICIA	81.651.878,60	5.100.920,83	4.173.972,70	6.166.001,89	32.613.066,08	0,00	0,00	129.705.840,10	8,04%
25 - MINISTERIO DE OBRAS Y SERV. PUBLICOS	49.418.884,21	14.730.740,11	17.972.758,77	86.988.445,29	16.479.885,28	12.000,00	0,00	185.602.713,66	11,50%
30 - MINISTERIO DE HACIENDA Y FINANZAS	22.563.228,86	445.459,54	41.712.203,67	129.812,14	297.649.014,81	37.098.479,78	15.656.865,53	415.255.064,33	25,73%
35 - SECRETARIA DE VIVIENDA Y DES. URBANO	5.883.749,88	475.491,87	1.424.226,81	55.437.802,88	2.582.070,66	287.483,67	0,00	66.090.825,77	4,09%
40 - MINISTERIO DE SALUD	120.081.688,73	29.652.667,88	62.011.335,37	2.673.845,56	1.044.401,67	0,00	0,00	215.463.939,21	13,35%
45 - MINISTERIO DE DESARROLLO SOCIAL	11.676.161,42	561.486,01	1.229.765,07	594.681,68	40.861.387,15	0,00	0,00	54.923.481,33	3,40%
50 - MIN. DE EDUCACION, CIENCIA Y TEC.	314.268.545,49	1.311.692,97	4.443.381,18	14.359.396,39	37.515.367,19	0,00	0,00	371.898.383,22	23,04%
60 - MINISTERIO DE PROD. Y DESARROLLO	9.270.393,71	835.007,49	1.216.050,94	311.635,43	1.835.964,39	2.335.179,41	0,00	15.804.231,37	0,98%
70 - SECRETARIA DE AGUA Y DEL AMBIENTE	28.353.193,92	3.222.516,52	3.256.851,40	15.237.678,22	0,00	0,00	0,00	50.070.240,06	3,10%
80 - TRIBUNAL DE CUENTAS	6.482.548,73	90.697,93	214.727,74	30.548,95	247.506,66	0,00	0,00	7.066.030,01	0,44%
85 - SECRETARIA DE ESTADO DE MINERIA	1.331.106,31	264.057,59	976.827,85	111.098,43	22.295.615,25	0,00	0,00	24.978.705,43	1,55%
TOTAL	708.246.629,95	58.896.239,35	148.404.229,30	183.674.953,34	458.761.797,67	40.383.142,86	15.656.865,53	1.614.023.858,00	100,00%
PARTICIPACION PORCENTUAL (%)	43,88%	3,65%	9,20%	11,38%	28,42%	2,50%	0,97%	100,00%	

**SECTOR PUBLICO PROVINCIAL NO FINANCIERO
COMPOSICION DEL GASTO POR JURISDICCION
- AL 31/07/2008 -**

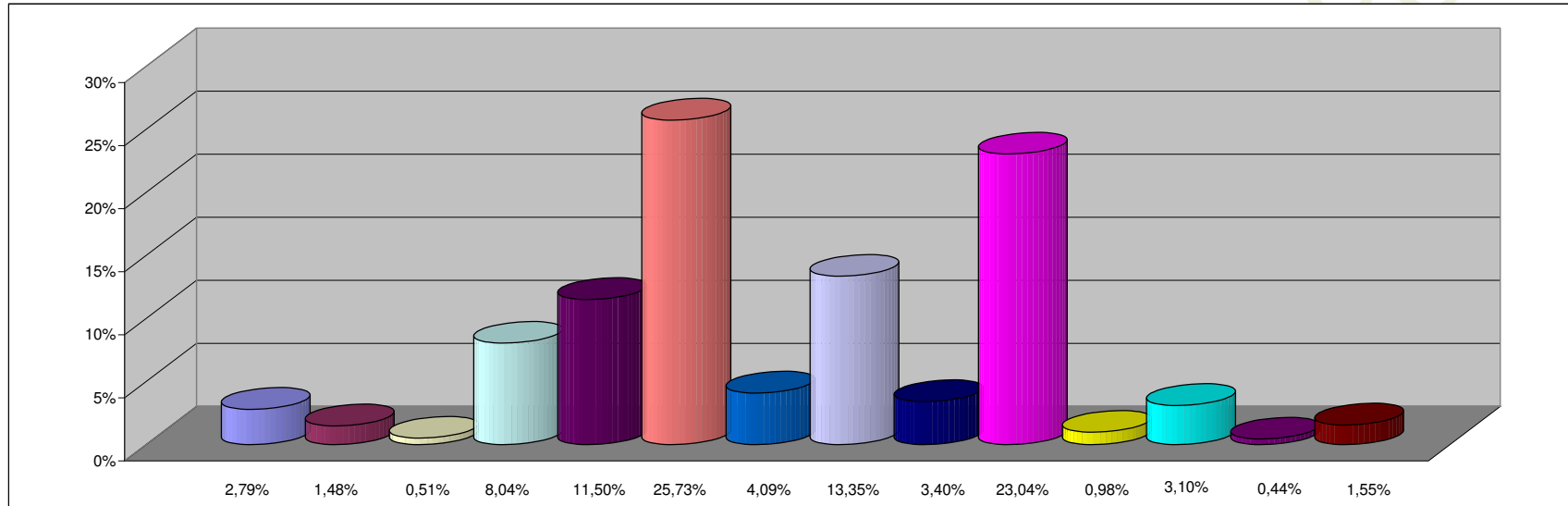

REFERENCIAS

JURISDICCION	PARTICIPACION PORCENTUAL %
02 - PODER JUDICIAL	2,79%
10 - GOBERNACION	1,48%
15 - SECRETARIA GENERAL DE LA GOBERNACION	0,51%
20 - MINISTERIO DE GOBIERNO Y JUSTICIA	8,04%
25 - MINISTERIO DE OBRAS Y SERV. PUBLICOS	11,50%
30 - MINISTERIO DE HACIENDA Y FINANZAS	25,73%
35 - SECRETARIA DE VIVIENDA Y DES. URBANO	4,09%
40 - MINISTERIO DE SALUD	13,35%
45 - MINISTERIO DE DESARROLLO SOCIAL	3,40%
50 - MIN. DE EDUCACION, CIENCIA Y TEC.	23,04%
60 - MINISTERIO DE PROD. Y DESARROLLO	0,98%
70 - SECRETARIA DE AGUA Y DEL AMBIENTE	3,10%
80 - TRIBUNAL DE CUENTAS	0,44%
85 - SECRETARIA DE ESTADO DE MINERIA	1,55%
TOTAL	100,00%

**SECTOR PUBLICO PROVINCIAL NO FINANCIERO
COMPOSICION DEL GASTO POR INCISO
- AL 31/07/2008 -**

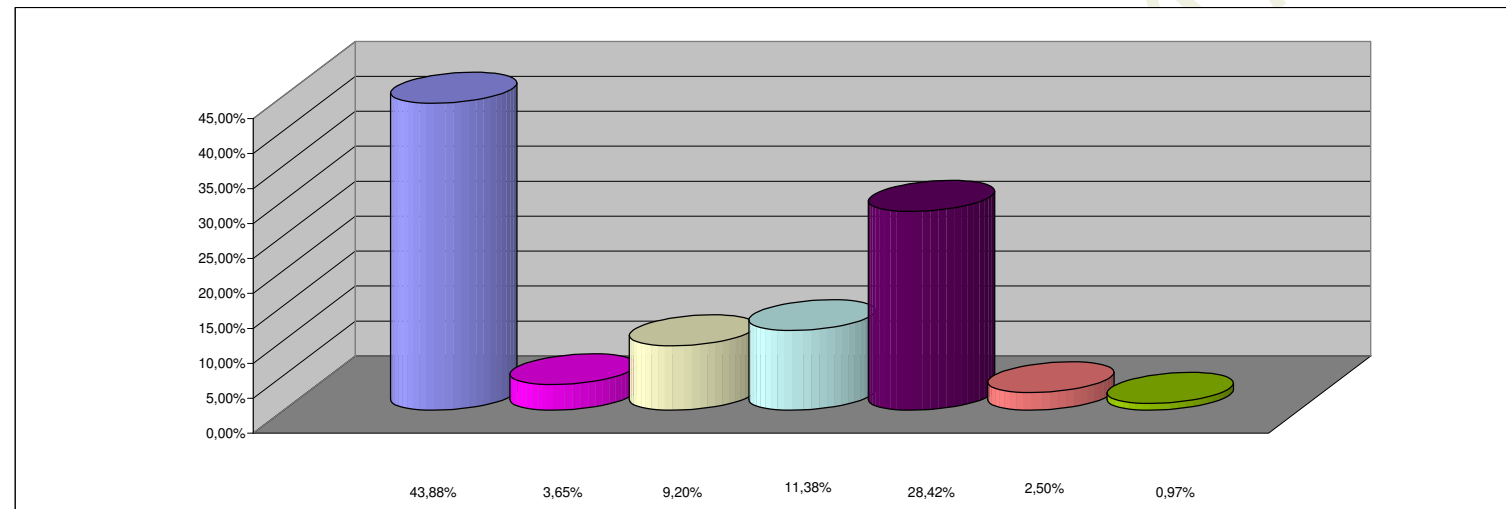

REFERENCIAS

INCISO	PARTICIPACION PORCENTUAL %
1 - GASTOS EN PERSONAL	43,88%
2 - BIENES DE CONSUMO	3,65%
3 - SERVICIOS NO PERSONALES	9,20%
4 - BIENES DE USO	11,38%
5 - TRANSFERENCIAS	28,42%
6 - ACTIVOS FINANCIEROS	2,50%
7 - SERV. DE LA DEUDA Y DISM. OTROS PASIVOS	0,97%
TOTAL	100,00%