

**SECTOR PUBLICO PROVINCIAL NO FINANCIERO**  
**ESTADO DE EJECUCION PRESUPUESTARIA DE GASTOS**  
**COMPOSICION DEL GASTO POR JURISDICCION Y POR FINALIDAD**  
**- AL 31/07/2010 -**

<i>Jurisdicción</i>	<i>Finalidad</i>	ADMINISTRACION GUBERNAMENTAL	SERVICIOS DE SEGURIDAD	SERVICIOS SOCIALES	SERVICIOS ECONOMICOS	DEUDA PUBLICA	NO CLASIFICADO	TOTAL	PARTICIPACION PORCENTUAL
01	PODER LEGISLATIVO	0,00	0,00	0,00	0,00	0,00	0,00	<b>0,00</b>	<b>0,00%</b>
02	PODER JUDICIAL	68.701.144,09	0,00	0,00	0,00	0,00	0,00	<b>68.701.144,09</b>	<b>3,33%</b>
10	GOBERNACION	13.789.300,58	0,00	8.266.079,83	2.944.385,92	0,00	0,00	<b>24.999.766,33</b>	<b>1,21%</b>
15	SECRETARIA GENERAL DE LA GOBERNACION	8.127.456,87	0,00	2.822.693,34	0,00	0,00	0,00	<b>10.950.150,21</b>	<b>0,53%</b>
20	MINISTERIO DE GOBIERNO Y JUSTICIA	33.446.877,76	107.475.540,34	12.821.471,20	1.385.130,52	0,00	0,00	<b>155.129.019,82</b>	<b>7,51%</b>
25	MINISTERIO DE OBRAS Y SERVICIOS PUBLICOS	43.478.201,80	25.200,00	33.409.446,51	110.037.397,86	0,00	0,00	<b>186.950.246,17</b>	<b>9,05%</b>
30	MINISTERIO DE HACIENDA Y FINANZAS	469.367.234,53	0,00	68.751.922,81	2.226.565,98	12.342.869,36	0,00	<b>552.688.592,68</b>	<b>26,76%</b>
35	SECRETARIA DE VIVIENDA Y DES. URBANO	277.026,81	0,00	62.063.114,43	0,00	0,00	0,00	<b>62.340.141,24</b>	<b>3,02%</b>
40	MINISTERIO DE SALUD	5.864.868,70	0,00	327.260.079,85	2.239.058,48	0,00	0,00	<b>335.364.007,03</b>	<b>16,24%</b>
45	MINISTERIO DE DESARROLLO SOCIAL	16.243.310,91	0,00	38.054.840,08	0,00	0,00	0,00	<b>54.298.150,99</b>	<b>2,63%</b>
50	MIN.DE EDUCACION, CIENCIA Y TECNOL.	3.476.733,45	0,00	481.952.945,61	0,00	0,00	0,00	<b>485.429.679,06</b>	<b>23,51%</b>
60	MINISTERIO DE PRODUCCION Y DESARROLLO	5.206.675,87	0,00	0,00	14.777.437,16	0,00	0,00	<b>19.984.113,03</b>	<b>0,97%</b>
70	SECRETARIA DEL AGUA Y DEL AMBIENTE	3.460.880,52	0,00	11.321.964,28	47.985.787,22	0,00	0,00	<b>62.768.632,02</b>	<b>3,04%</b>
80	TRIBUNAL DE CUENTAS	9.848.757,08	0,00	291.775,65	0,00	0,00	0,00	<b>10.140.532,73</b>	<b>0,49%</b>
85	SECRETARIA DE ESTADO DE MIINERIA	32.227.886,96	0,00	0,00	3.013.374,33	0,00	0,00	<b>35.241.261,29</b>	<b>1,71%</b>
<b>TOTAL</b>		<b>713.516.355,93</b>	<b>107.500.740,34</b>	<b>1.047.016.333,59</b>	<b>184.609.137,47</b>	<b>12.342.869,36</b>	<b>0,00</b>	<b>2.064.985.436,69</b>	<b>100,00%</b>
		<b>34,55%</b>	<b>5,21%</b>	<b>50,70%</b>	<b>8,94%</b>	<b>0,60%</b>	<b>0,00%</b>	<b>100,00%</b>	

**SECTOR PUBLICO PROVINCIAL NO FINANCIERO  
ESTADO DE EJECUCION PRESUPUESTARIA DE GASTOS  
COMPOSICION DEL GASTO POR JURISDICCION Y POR FINALIDAD  
- AL 31/07/2010 -**

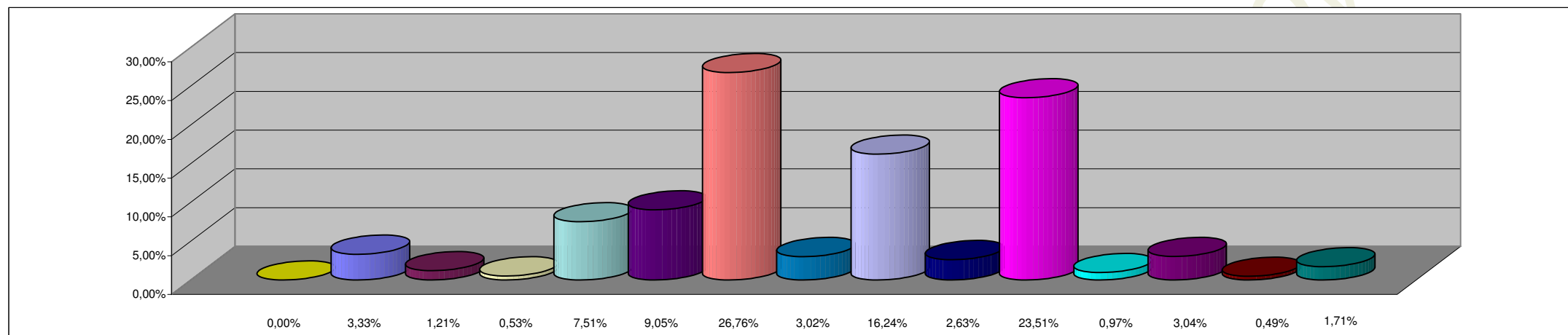

**REFERENCIAS**

<b>JURISDICCION</b>	<b>PORCENTAJE</b>
01 - PODER LEGISLATIVO	0,00%
02 - PODER JUDICIAL	3,33%
10 - GOBERNACION	1,21%
15- SECRETARIA GENERAL DE LA GOBERNACION	0,53%
20 - MINISTERIO DE GOBIERNO Y JUSTICIA	7,51%
25 - MINISTERIO DE OBRAS Y SERVICIOS PUBLICOS	9,05%
30 - MINISTERIO DE HACIENDA Y FINANZAS	26,76%
35 - SECRETARIA DE VIVIENDA Y DES. URBANO	3,02%
40 - MINISTERIO DE SALUD	16,24%
45 - MINISTERIO DE DESARROLLO SOCIAL	2,63%
50 - MIN.DE EDUCACION, CIENCIA Y TECNOL.	23,51%
60 - MINISTERIO DE PRODUCCION Y DESARROLLO	0,97%
70 - SECRETARIA DEL AGUA Y DEL AMBIENTE	3,04%
80 - TRIBUNAL DE CUENTAS	0,49%
85 - SECRETARIA DE ESTADO DE MINERIA	1,71%
<b>TOTAL DEL PORCENTAJE</b>	<b>100,00%</b>

**SECTOR PUBLICO PROVINCIAL NO FINANCIERO  
ESTADO DE EJECUCION PRESUPUESTARIA DE GASTOS  
COMPOSICION DEL GASTO POR FINALIDAD  
- AL 31/07/2010 -**

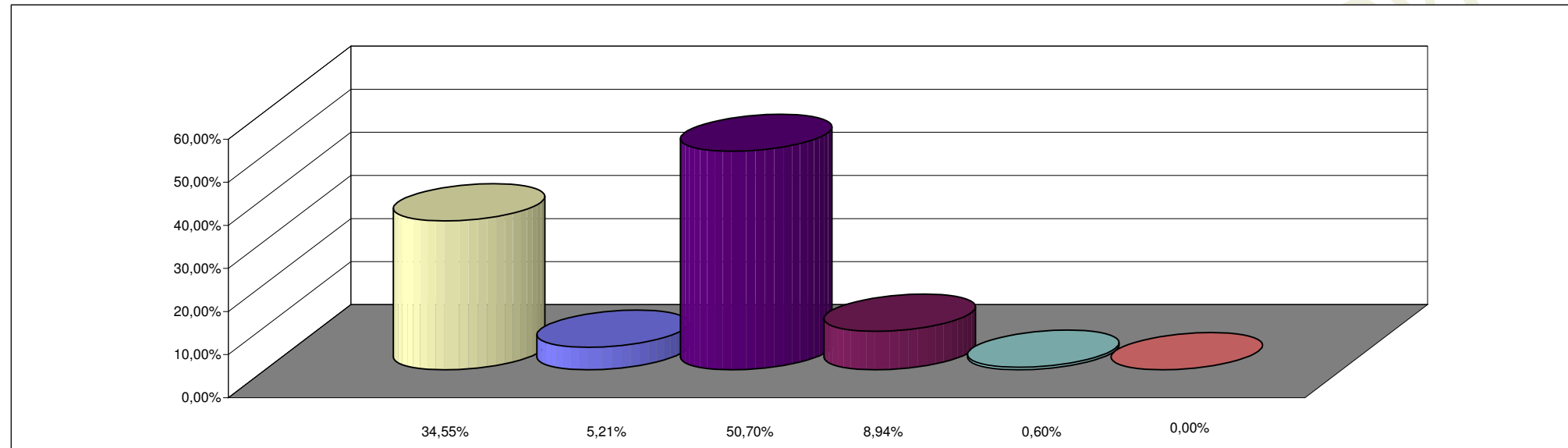

**REFERENCIAS**

<b>FINALIDAD</b>	<b>PORCENTAJE</b>
ADMINISTRACION GUBERNAMENTAL	34,55%
SERVICIOS DE SEGURIDAD	5,21%
SERVICIOS SOCIALES	50,70%
SERVICIOS ECONOMICOS	8,94%
DEUDA PUBLICA	0,60%
NO CLASIFICADO	0,00%
<b>TOTAL DEL PORCENTAJE</b>	<b>100,00%</b>