

SECTOR PUBLICO PROVINCIAL NO FINANCIERO
ESTADO DE EJECUCION PRESUPUESTARIA DE GASTOS
COMPOSICION DEL GASTO POR JURISDICCION Y POR INCISO
- AL 31/07/2011 -

<i>Inciso</i>	1	2	3	4	5	6	7	TOTAL	PARTICIPACION PORCENTUAL (%)
<i>Jurisdicción</i>	GASTOS EN PERSONAL	BIENES DE CONSUMO	SERVICIOS NO PERSONALES	BIENES DE USO	TRANSFERENCIAS	ACTIVOS FINANCIEROS	SERV. DE LA D. Y DISM.O.PAS.		(%)
02 - PODER JUDICIAL	92.372.466,33	1.365.410,38	3.648.950,84	962.577,59	211.116,66	0,00	0,00	98.560.521,80	3,50%
10 - GOBERNACION	25.405.226,38	2.255.487,40	11.489.712,94	19.637,75	4.104.895,27	265.000,00	0,00	43.539.959,74	1,54%
15 - SECRETARIA GENERAL DE LA GOBERNACION	11.961.641,61	139.727,88	457.738,45	10.233,61	3.066.495,48	0,00	0,00	15.635.837,03	0,56%
20 - MINISTERIO DE GOBIERNO Y JUSTICIA	180.686.013,63	5.886.975,47	5.308.699,06	523.012,61	36.753.955,04	0,00	0,00	229.158.655,81	8,13%
25 - MINISTERIO DE OBRAS Y SERV. PUBLICOS	113.953.052,12	11.059.472,90	24.445.932,05	48.262.987,02	43.148.691,24	0,00	0,00	240.870.135,33	8,54%
30 - MINISTERIO DE HACIENDA Y FINANZAS	46.850.566,43	707.711,79	80.955.398,83	129.140,09	618.022.085,98	35.766.555,01	508.042,81	782.939.500,94	27,77%
35 - SECRETARIA DE VIVIENDA Y DES. URBANO	11.717.785,36	587.396,94	3.194.635,81	56.627.397,71	18.635.292,25	174.368,04	0,00	90.936.876,11	3,23%
40 - MINISTERIO DE SALUD	258.272.594,48	47.122.245,33	116.621.545,78	1.437.744,61	4.328.464,33	0,00	0,00	427.782.594,53	15,17%
45 - MINISTERIO DE DESARROLLO SOCIAL	27.246.835,77	1.364.689,68	1.373.025,63	811.723,00	43.357.178,03	0,00	0,00	74.153.452,11	2,63%
50 - MIN. DE EDUCACION, CIENCIA Y TEC.	571.368.593,22	1.395.170,26	12.598.684,14	8.747.480,90	53.768.272,13	0,00	0,00	647.878.200,65	22,98%
60 - MINISTERIO DE PROD. Y DESARROLLO	20.501.588,21	683.597,13	1.177.381,58	2.429.496,32	8.693.967,31	438.484,10	0,00	33.924.514,65	1,20%
70 - SECRETARIA DE AGUA Y DEL AMBIENTE	67.508.790,32	2.897.173,84	4.241.917,69	17.984.840,66	0,00	0,00	0,00	92.632.722,51	3,29%
80 - TRIBUNAL DE CUENTAS	16.798.012,07	157.539,29	522.057,96	30.318,30	641.101,53	0,00	0,00	18.149.029,15	0,64%
85 - SECRETARIA DE ESTADO DE MINERIA	3.394.590,20	336.993,70	1.456.102,67	46.558,42	17.872.671,00	0,00	0,00	23.106.915,99	0,82%
TOTAL	1.448.037.756,13	75.959.591,99	267.491.783,43	138.023.148,59	852.604.186,25	36.644.407,15	508.042,81	2.819.268.916,35	100,00%
PARTICIPACION PORCENTUAL (%)	51,36%	2,69%	9,49%	4,90%	30,24%	1,30%	0,02%	100,00%	

**SECTOR PUBLICO PROVINCIAL NO FINANCIERO
COMPOSICION DEL GASTO POR JURISDICCION
- AL 31/07/2011 -**

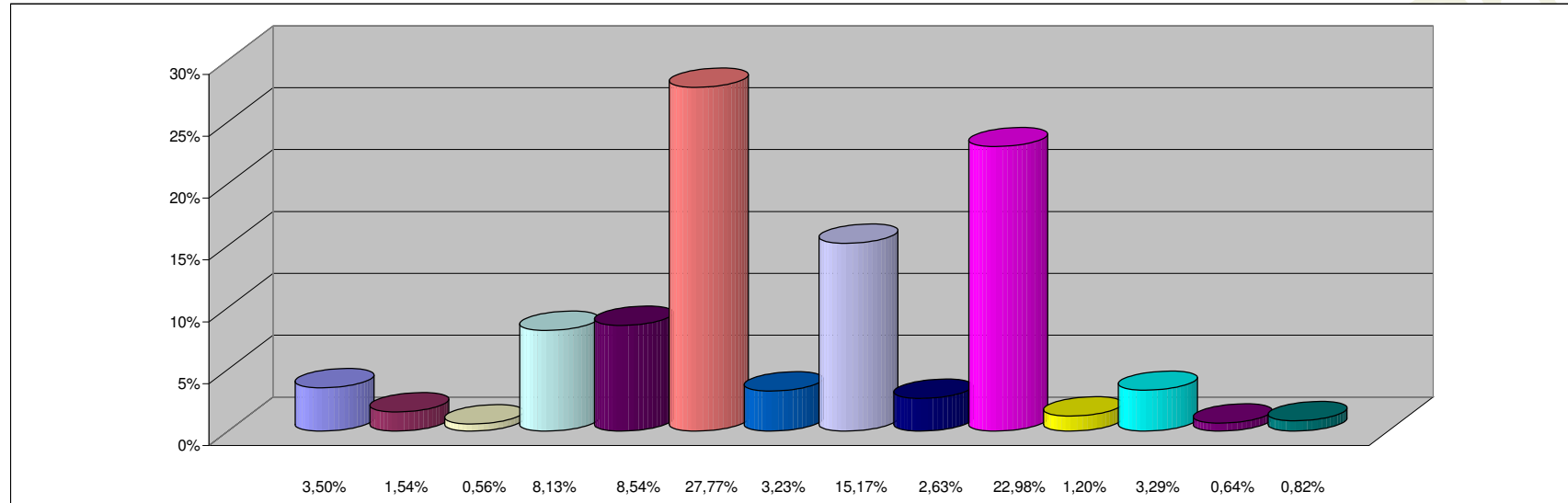

REFERENCIAS

JURISDICCION	PARTICIPACION PORCENTUAL %
02 - PODER JUDICIAL	3,50%
10 - GOBERNACION	1,54%
15 - SECRETARIA GENERAL DE LA GOBERNACION	0,56%
20 - MINISTERIO DE GOBIERNO Y JUSTICIA	8,13%
25 - MINISTERIO DE OBRAS Y SERV. PUBLICOS	8,54%
30 - MINISTERIO DE HACIENDA Y FINANZAS	27,77%
35 - SECRETARIA DE VIVIENDA Y DES. URBANO	3,23%
40 - MINISTERIO DE SALUD	15,17%
45 - MINISTERIO DE DESARROLLO SOCIAL	2,63%
50 - MIN. DE EDUCACION, CIENCIA Y TEC.	22,98%
60 - MINISTERIO DE PROD. Y DESARROLLO	1,20%
70 - SECRETARIA DE AGUA Y DEL AMBIENTE	3,29%
80 - TRIBUNAL DE CUENTAS	0,64%
85 - SECRETARIA DE ESTADO DE MINERIA	0,82%
TOTAL	100,00%

**SECTOR PUBLICO PROVINCIAL NO FINANCIERO
COMPOSICION DEL GASTO POR INCISO
- AL 31/07/2011 -**

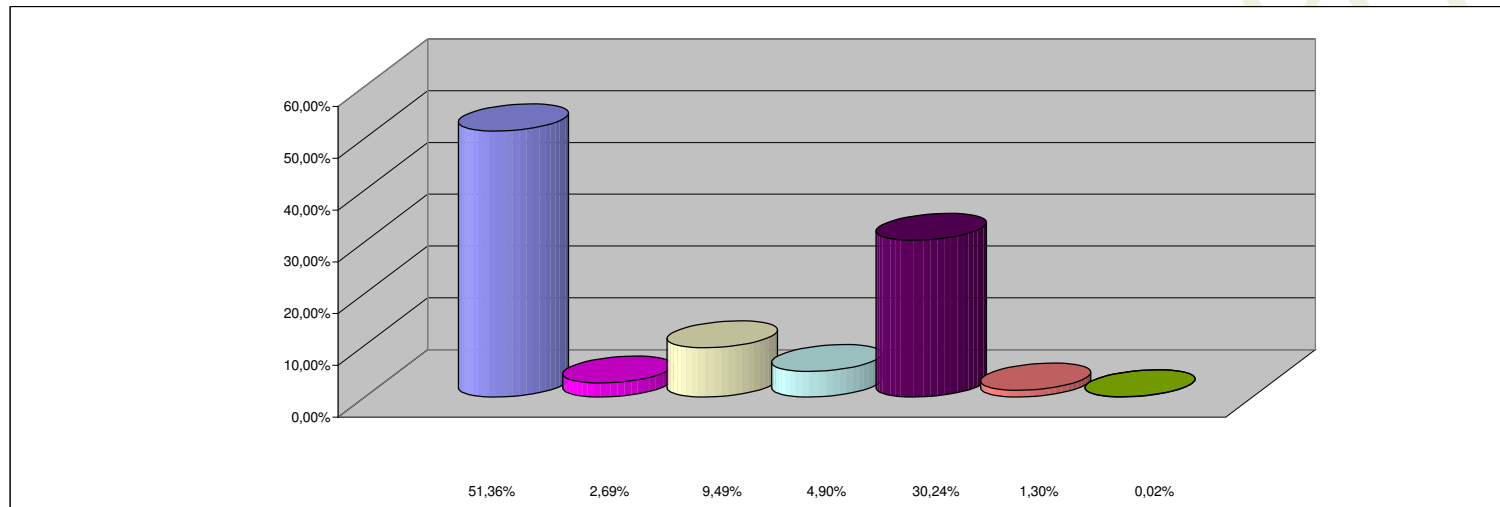

REFERENCIAS

INCISO	PARTICIPACION PORCENTUAL %
1 - GASTOS EN PERSONAL	51,36%
2 - BIENES DE CONSUMO	2,69%
3 - SERVICIOS NO PERSONALES	9,49%
4 - BIENES DE USO	4,90%
5 - TRANSFERENCIAS	30,24%
6 - ACTIVOS FINANCIEROS	1,30%
7 - SERV. DE LA DEUDA Y DISM. OTROS PASIVOS	0,02%
TOTAL	100,00%