

**SECTOR PUBLICO PROVINCIAL NO FINANCIERO  
ESTADO DE EJECUCION PRESUPUESTARIA DE GASTOS  
COMPOSICION DEL GASTO POR JURISDICCION Y POR INCISO  
- AL 31/07/2014 -**

<i>Inciso</i>	1	2	3	4	5	6	7		PARTICIPACION PORCENTUAL (%)
<i>Jurisdicción</i>	GASTOS EN PERSONAL	BIENES DE CONSUMO	SERVICIOS NO PERSONALES	BIENES DE USO	TRANSFERENCIAS	ACTIVOS FINANCIEROS	SERV. DE LA D. Y DISM.O.PAS.	TOTAL	
02 - PODER JUDICIAL	219.197.173,30	3.240.226,27	7.017.036,56	1.276.791,87	322.821,00	0,00	0,00	<b>231.054.049,00</b>	<b>3,70%</b>
10 - GOBERNACION	57.784.584,28	3.478.253,91	33.368.578,95	431.613,65	21.933.947,85	0,00	0,00	<b>116.996.978,64</b>	<b>1,88%</b>
15 - SECRETARIA GENERAL DE LA GOBERNACION	26.955.013,36	728.644,43	864.192,62	0,00	2.938.332,17	0,00	0,00	<b>31.486.182,58</b>	<b>0,50%</b>
20 - MINISTERIO DE GOBIERNO Y JUSTICIA	49.312.343,93	1.734.146,78	3.392.431,37	50.316,00	27.193.506,81	0,00	0,00	<b>81.682.744,89</b>	<b>1,31%</b>
25 - MINISTERIO DE OBRAS Y SERV. PUBLICOS	311.128.056,56	26.339.000,17	30.424.149,15	52.004.080,46	11.647.475,60	1.250.000,00	0,00	<b>432.792.761,94</b>	<b>6,94%</b>
30 - MINISTERIO DE HACIENDA Y FINANZAS	92.957.458,55	1.905.887,36	145.100.201,53	277.842,31	1.342.164.133,12	43.340.943,98	0,00	<b>1.625.746.466,85</b>	<b>26,06%</b>
35 - SECRETARIA DE VIVIENDA Y DES. URBANO	28.623.766,50	4.205.673,80	14.743.839,20	192.948.410,23	127.368.550,44	11.124,97	0,00	<b>367.901.365,14</b>	<b>5,90%</b>
40 - MINISTERIO DE SALUD	600.461.126,28	139.902.477,68	334.996.533,69	4.455.195,66	17.012.792,50	0,00	0,00	<b>1.096.828.125,81</b>	<b>17,58%</b>
45 - MINISTERIO DE DESARROLLO SOCIAL	67.485.206,28	3.016.910,42	2.152.181,69	253.963,45	77.643.522,17	0,00	0,00	<b>150.551.784,01</b>	<b>2,41%</b>
50 - MIN. DE EDUCACION, CIENCIA Y TEC.	1.172.089.961,72	4.034.429,61	23.763.560,60	3.237.023,82	117.186.689,13	0,00	0,00	<b>1.320.311.664,88</b>	<b>21,16%</b>
55 - MIN. DE SERVICIOS PUBLICOS	53.941.949,05	6.174.546,80	2.157.297,58	12.317.102,06	96.433.503,72	260.800,00	0,00	<b>171.285.199,21</b>	<b>2,75%</b>
60 - MINISTERIO DE PROD. Y DESARROLLO	40.080.291,30	1.392.634,63	1.764.628,69	4.608.352,29	27.626.373,48	2.505.040,75	0,00	<b>77.977.321,14</b>	<b>1,25%</b>
65 - SEC.DE ESTADO DEL AMB.Y DES.SUSTENTABLE	12.539.108,18	1.268.069,05	5.018.811,13	248.303,00	2.753.341,00	0,00	0,00	<b>21.827.632,36</b>	<b>0,35%</b>
80 - TRIBUNAL DE CUENTAS	37.936.197,19	434.675,36	1.078.945,13	199.340,45	1.038.516,42	0,00	0,00	<b>40.687.674,55</b>	<b>0,65%</b>
85 - SECRETARIA DE ESTADO DE MINERIA	7.267.841,06	3.126.924,93	7.240.139,41	1.272.514,59	36.169.010,24	0,00	0,00	<b>55.076.430,23</b>	<b>0,88%</b>
90 - SECRETARIA DE ESTADO DE SEGURIDAD	393.724.774,56	18.358.207,92	3.929.566,87	623.868,00	393.294,34	0,00	0,00	<b>417.029.711,69</b>	<b>6,68%</b>
<b>TOTAL</b>	<b>3.171.484.852,10</b>	<b>219.340.709,12</b>	<b>617.012.094,17</b>	<b>274.204.717,84</b>	<b>1.909.825.809,99</b>	<b>47.367.909,70</b>	<b>0,00</b>	<b>6.239.236.092,92</b>	<b>100%</b>
<b>PARTICIPACION PORCENTUAL (%)</b>	<b>50,83%</b>	<b>3,52%</b>	<b>9,89%</b>	<b>4,39%</b>	<b>30,61%</b>	<b>0,76%</b>	<b>0,00%</b>	<b>100%</b>	

**SECTOR PUBLICO PROVINCIAL NO FINANCIERO  
COMPOSICION DEL GASTO POR JURISDICCION  
- AL 31/07/2014 -**

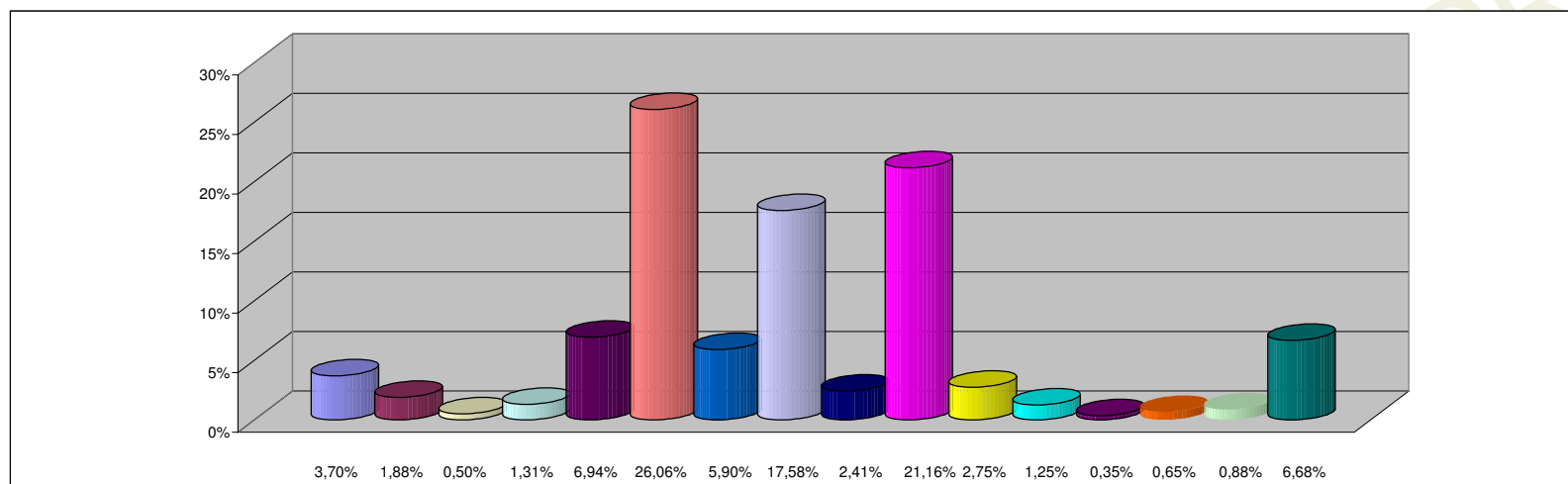

**REFERENCIAS**

JURISDICCION	PARTICIPACION PORCENTUAL %
02 -PODER JUDICIAL	3,70%
10 -GOBERNACION	1,88%
15 -SECRETARIA GENERAL DE LA GOBERNACION	0,50%
20 -MINISTERIO DE GOBIERNO Y JUSTICIA	1,31%
25 -MINISTERIO DE OBRAS Y SERV. PUBLICOS	6,94%
30 -MINISTERIO DE HACIENDA Y FINANZAS	26,06%
35 - SECRETARIA DE VIVIENDA Y DES. URBANO	5,90%
40 -MINISTERIO DE SALUD	17,58%
45 -MINISTERIO DE DESARROLLO SOCIAL	2,41%
50 -MIN. DE EDUCACION, CIENCIA Y TEC.	21,16%
55 -MIN. DE SERVICIOS PUBLICOS	2,75%
60 -MINISTERIO DE PROD. Y DESARROLLO	1,25%
65 -SEC.DE ESTADO DEL AMB.Y DES.SUSTENTABLE	0,35%
80 -TRIBUNAL DE CUENTAS	0,65%
85 -SECRETARIA DE ESTADO DE MINERIA	0,88%
90 -SECRETARIA DE ESTADO DE SEGURIDAD	6,68%
<b>TOTAL</b>	<b>100,00%</b>

**SECTOR PUBLICO PROVINCIAL NO FINANCIERO  
COMPOSICION DEL GASTO POR INCISO  
- AL 31/07/2014 -**

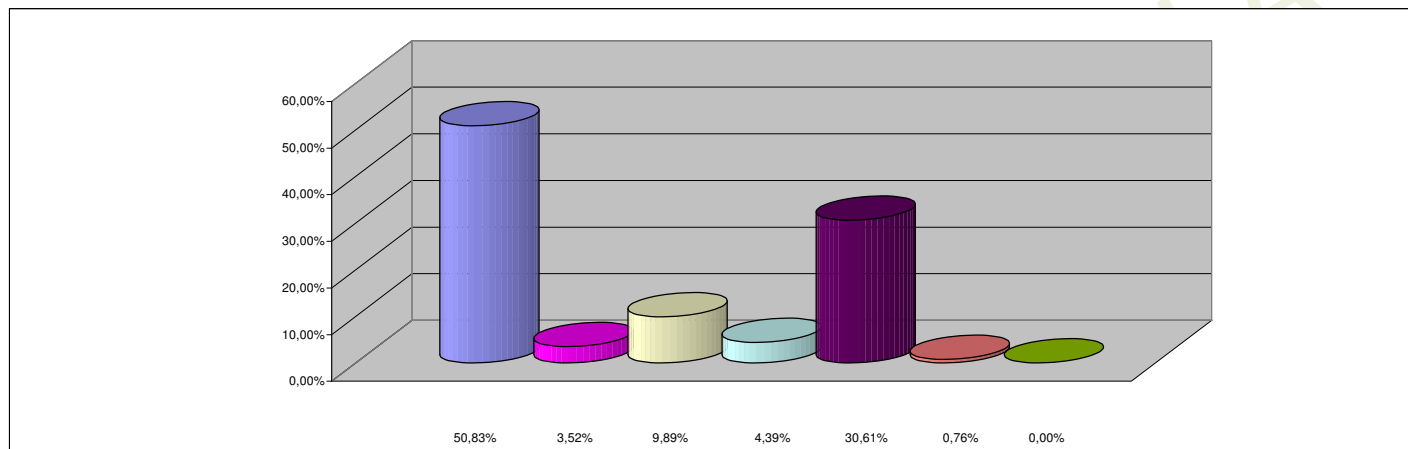

**REFERENCIAS**

<b>INCISO</b>	<b>PARTICIPACION PORCENTUAL %</b>
1 - GASTOS EN PERSONAL	50,83%
2 - BIENES DE CONSUMO	3,52%
3 - SERVICIOS NO PERSONALES	9,89%
4 - BIENES DE USO	4,39%
5 - TRANSFERENCIAS	30,61%
6 - ACTIVOS FINANCIEROS	0,76%
7 - SERV. DE LA DEUDA Y DISM. OTROS PASIVOS	0,00%
<b>TOTAL</b>	<b>100,00%</b>