

SECTOR PUBLICO PROVINCIAL NO FINANCIERO
ESTADO DE EJECUCION PRESUPUESTARIA DE GASTOS
COMPOSICION DEL GASTO POR JURISDICCION Y POR INCISO
- AL 31/08/2007 -

<i>Inciso</i>	1	2	3	4	5	6	7	TOTAL	PARTICIPACION PORCENTUAL (%)
<i>Jurisdicción</i>	GASTOS EN PERSONAL	BIENES DE CONSUMO	SERVICIOS NO PERSONALES	BIENES DE USO	TRANSFERENCIAS	ACTIVOS FINANCIEROS	SERV. DE LA D. Y DISM.O.PAS.		
02 - PODER JUDICIAL	35.924.328,78	680.034,45	1.625.864,63	394.664,47	37.551,00	0,00	0,00	38.662.443,33	2,81%
10 - GOBERNACION	7.549.871,20	1.188.757,32	6.463.390,01	1.573.422,45	2.684.520,33	156.000,00	0,00	19.615.961,31	1,43%
15 - SECRETARIA GENERAL DE LA GOBERNACION	4.770.887,12	107.424,39	501.992,43	124.203,94	1.591.157,57	0,00	0,00	7.095.665,45	0,52%
20 - MINISTERIO DE GOBIERNO Y JUSTICIA	73.951.238,32	4.455.523,78	3.340.243,34	4.845.039,63	37.028.714,40	0,00	0,00	123.620.759,47	9,00%
25 - MINISTERIO DE OBRAS Y SERV. PUBLICOS	39.440.482,23	13.150.269,90	16.589.615,75	60.400.957,08	18.775.349,00	0,00	0,00	148.356.673,96	10,80%
30 - MINISTERIO DE HACIENDA Y FINANZAS	19.036.183,49	498.193,44	39.162.227,02	622.372,13	255.907.332,70	23.090.652,28	14.008.641,99	352.325.603,05	25,65%
35 - SECRETARIA DE VIVIENDA Y DES. URBANO	5.943.086,15	491.928,68	1.349.069,78	57.893.812,12	1.772.978,36	1.905.231,36	0,00	69.356.106,45	5,05%
40 - MINISTERIO DE SALUD	104.991.098,21	27.442.076,29	52.297.520,74	5.032.519,42	872.839,40	0,00	0,00	190.636.054,06	13,88%
45 - SECRETARIA DE DESARROLLO SOCIAL	9.945.380,29	1.049.647,44	1.495.161,24	240.588,43	41.178.988,15	0,00	0,00	53.909.765,55	3,92%
50 - MIN. DE EDUCACION, CULTURA, CIENCIA Y TEC.	258.235.255,31	771.669,17	3.273.512,04	2.167.219,08	22.505.807,44	0,00	0,00	286.953.463,04	20,89%
60 - MINISTERIO DE PROD. Y DESARROLLO	8.025.419,61	953.657,42	1.434.476,01	425.940,80	6.877.369,19	2.191.402,09	0,00	19.908.265,12	1,45%
70 - SECRETARIA DE AGUA Y DEL AMBIENTE	23.618.024,01	3.251.128,11	3.621.311,14	6.894.821,91	14.859,00	0,00	0,00	37.400.144,17	2,72%
80 - TRIBUNAL DE CUENTAS	5.323.145,39	75.385,88	236.858,07	42.092,21	304.890,16	0,00	0,00	5.982.371,71	0,44%
85 - SECRETARIA DE ESTADO DE MINERIA	1.040.325,25	324.380,34	974.440,10	109.454,63	17.387.691,80	0,00	0,00	19.836.292,12	1,44%
TOTAL	597.794.725,36	54.440.076,61	132.365.682,30	140.767.108,30	406.940.048,50	27.343.285,73	14.008.641,99	1.373.659.568,79	100,00%
PARTICIPACION PORCENTUAL (%)	43,52%	3,96%	9,64%	10,25%	29,62%	1,99%	1,02%	100,00%	

**SECTOR PUBLICO PROVINCIAL NO FINANCIERO
COMPOSICION DEL GASTO POR JURISDICCION
- AL 31/08/2007 -**

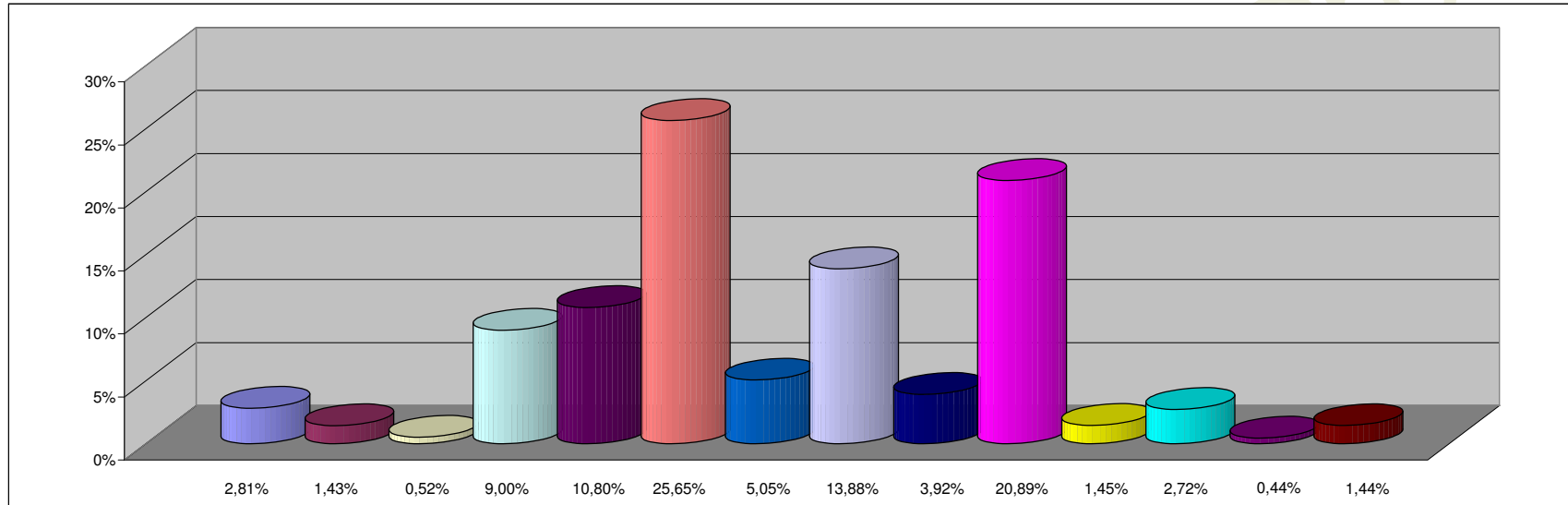

REFERENCIAS

JURISDICCION	PARTICIPACION PORCENTUAL %
02 -PODER JUDICIAL	2,81%
10 -GOBERNACION	1,43%
15 -SECRETARIA GENERAL DE LA GOBERNACION	0,52%
20 -MINISTERIO DE GOBIERNO Y JUSTICIA	9,00%
25 -MINISTERIO DE OBRAS Y SERV. PUBLICOS	10,80%
30 -MINISTERIO DE HACIENDA Y FINANZAS	25,65%
35 - SECRETARIA DE VIVIENDA Y DES. URBANO	5,05%
40 -MINISTERIO DE SALUD	13,88%
45 -SECRETARIA DE DESARROLLO SOCIAL	3,92%
50 -MIN. DE EDUCACION, CULTURA, CIENCIA Y TEC.	20,89%
60 -MINISTERIO DE PROD. Y DESARROLLO	1,45%
70 -SECRETARIA DE AGUA Y DEL AMBIENTE	2,72%
80 -TRIBUNAL DE CUENTAS	0,44%
85 -SECRETARIA DE ESTADO DE MINERIA	1,44%
TOTAL	100,00%

SECTOR PUBLICO PROVINCIAL NO FINANCIERO
COMPOSICION DEL GASTO POR INCISO
- AL 31/08/2007 -

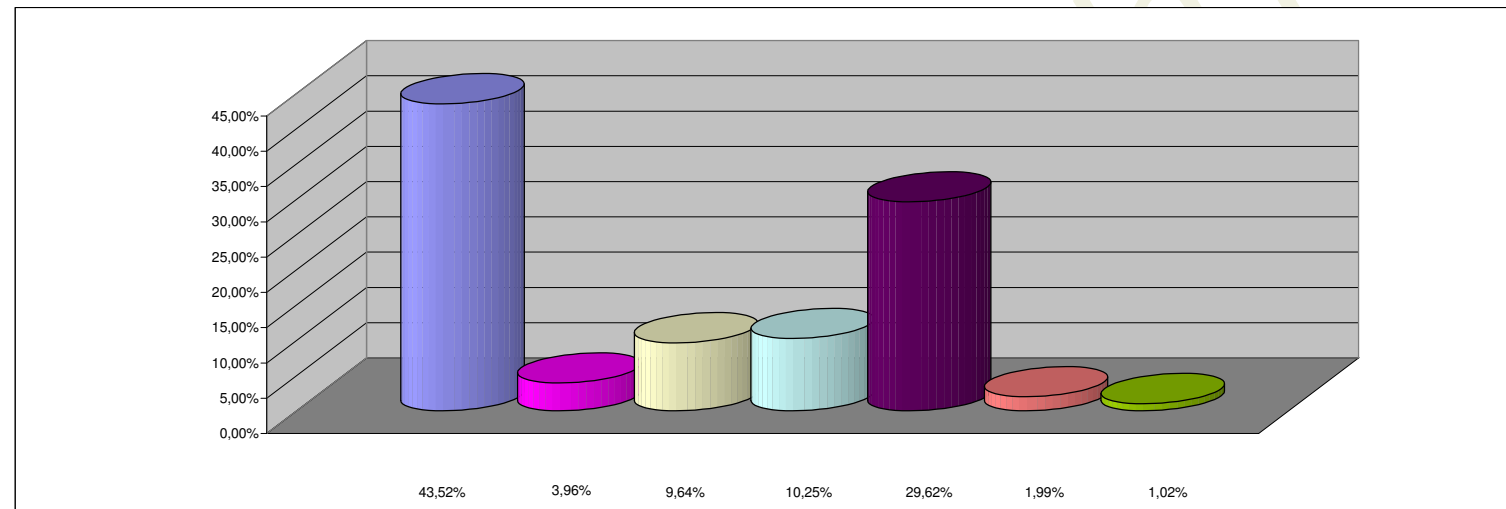

REFERENCIAS

INCISO	PARTICIPACION PORCENTUAL %
1 - GASTOS EN PERSONAL	43,52%
2 - BIENES DE CONSUMO	3,96%
3 - SERVICIOS NO PERSONALES	9,64%
4 - BIENES DE USO	10,25%
5 - TRANSFERENCIAS	29,62%
6 - ACTIVOS FINANCIEROS	1,99%
7 - SERV. DE LA DEUDA Y DISM. OTROS PASIVOS	1,02%
TOTAL	100,00%