

**SECTOR PUBLICO PROVINCIAL NO FINANCIERO**  
**ESTADO DE EJECUCION PRESUPUESTARIA DE GASTOS**  
**COMPOSICION DEL GASTO POR JURISDICCION Y POR FINALIDAD**  
**- AL 31/08/2009 -**

<b>Jurisdicción</b>	<b>Finalidad</b>	<b>ADMINISTRACION GUBERNAMENTAL</b>	<b>SERVICIOS DE SEGURIDAD</b>	<b>SERVICIOS SOCIALES</b>	<b>SERVICIOS ECONOMICOS</b>	<b>DEUDA PUBLICA</b>	<b>NO CLASIFICADO</b>	<b>TOTAL</b>	<b>PARTICIPACION PORCENTUAL</b>
01	PODER LEGISLATIVO	0,00	0,00	0,00	0,00	0,00	0,00	<b>0,00</b>	<b>0,00%</b>
02	PODER JUDICIAL	65.686.278,96	0,00	0,00	0,00	0,00	0,00	<b>65.686.278,96</b>	<b>3,28%</b>
10	GOBERNACION	16.825.783,60	0,00	7.818.185,83	3.226.663,16	0,00	0,00	<b>27.870.632,59</b>	<b>1,39%</b>
15	SECRETARIA GENERAL DE LA GOBERNACION	9.119.983,60	0,00	2.884.101,39	0,00	0,00	0,00	<b>12.004.084,99</b>	<b>0,60%</b>
20	MINISTERIO DE GOBIERNO Y JUSTICIA	28.865.951,17	110.427.469,69	15.203.526,84	1.073.517,61	0,00	0,00	<b>155.570.465,31</b>	<b>7,77%</b>
25	MINISTERIO DE OBRAS Y SERVICIOS PUBLICOS	37.133.594,89	339.085,99	24.669.810,74	124.356.696,39	0,00	0,00	<b>186.499.188,01</b>	<b>9,32%</b>
30	MINISTERIO DE HACIENDA Y FINANZAS	400.140.899,74	0,00	79.066.022,18	2.339.775,23	14.840.334,41	0,00	<b>496.387.031,56</b>	<b>24,81%</b>
35	SECRETARIA DE VIVIENDA Y DES. URBANO	89.128,05	0,00	78.614.638,48	0,00	0,00	0,00	<b>78.703.766,53</b>	<b>3,93%</b>
40	MINISTERIO DE SALUD	7.811.049,56	0,00	302.268.565,11	2.217.470,26	0,00	0,00	<b>312.297.084,93</b>	<b>15,61%</b>
45	MINISTERIO DE DESARROLLO SOCIAL	9.488.597,32	0,00	38.925.527,72	0,00	0,00	0,00	<b>48.414.125,04</b>	<b>2,42%</b>
50	MIN.DE EDUCACION, CIENCIA Y TECNOL.	3.523.720,03	0,00	501.153.630,78	0,00	0,00	0,00	<b>504.677.350,81</b>	<b>25,22%</b>
60	MINISTERIO DE PRODUCCION Y DESARROLLO	7.968.890,39	0,00	0,00	14.816.930,76	0,00	0,00	<b>22.785.821,15</b>	<b>1,14%</b>
70	SECRETARIA DEL AGUA Y DEL AMBIENTE	3.376.098,20	0,00	11.796.215,68	47.795.864,85	0,00	0,00	<b>62.968.178,73</b>	<b>3,15%</b>
80	TRIBUNAL DE CUENTAS	9.334.530,33	0,00	318.639,36	0,00	0,00	0,00	<b>9.653.169,69</b>	<b>0,48%</b>
85	SECRETARIA DE ESTADO DE MIINERIA	14.921.440,50	0,00	0,00	2.685.582,23	0,00	0,00	<b>17.607.022,73</b>	<b>0,88%</b>
<b>TOTAL</b>		<b>614.285.946,34</b>	<b>110.766.555,68</b>	<b>1.062.718.864,11</b>	<b>198.512.500,49</b>	<b>14.840.334,41</b>	<b>0,00</b>	<b>2.001.124.201,03</b>	<b>100,00%</b>
		<b>30,70%</b>	<b>5,53%</b>	<b>53,11%</b>	<b>9,92%</b>	<b>0,74%</b>	<b>0,00%</b>	<b>100,00%</b>	

**SECTOR PUBLICO PROVINCIAL NO FINANCIERO  
ESTADO DE EJECUCION PRESUPUESTARIA DE GASTOS  
COMPOSICION DEL GASTO POR JURISDICCION Y POR FINALIDAD  
- AL 31/08/2009 -**

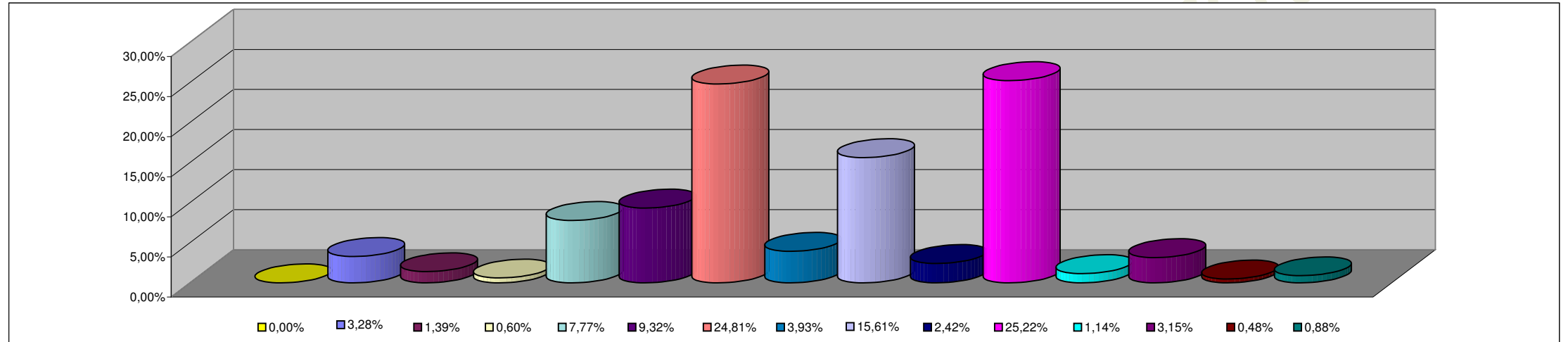

**REFERENCIAS**

<b>JURISDICCION</b>	<b>PORCENTAJE</b>
01 - PODER LEGISLATIVO	0,00%
02 - PODER JUDICIAL	3,28%
10 - GOBERNACION	1,39%
15- SECRETARIA GENERAL DE LA GOBERNACION	0,60%
20 - MINISTERIO DE GOBIERNO Y JUSTICIA	7,77%
25 - MINISTERIO DE OBRAS Y SERVICIOS PUBLICOS	9,32%
30 - MINISTERIO DE HACIENDA Y FINANZAS	24,81%
35 - SECRETARIA DE VIVIENDA Y DES. URBANO	3,93%
40 - MINISTERIO DE SALUD	15,61%
45 - MINISTERIO DE DESARROLLO SOCIAL	2,42%
50 - MIN.DE EDUCACION, CIENCIA Y TECNOL.	25,22%
60 - MINISTERIO DE PRODUCCION Y DESARROLLO	1,14%
70 - SECRETARIA DEL AGUA Y DEL AMBIENTE	3,15%
80 - TRIBUNAL DE CUENTAS	0,48%
85 - SECRETARIA DE ESTADO DE MIINERIA	0,88%
<b>TOTAL DEL PORCENTAJE</b>	<b>2</b>

**SECTOR PUBLICO PROVINCIAL NO FINANCIERO  
ESTADO DE EJECUCION PRESUPUESTARIA DE GASTOS  
COMPOSICION DEL GASTO POR FINALIDAD  
- AL 31/08/2009 -**

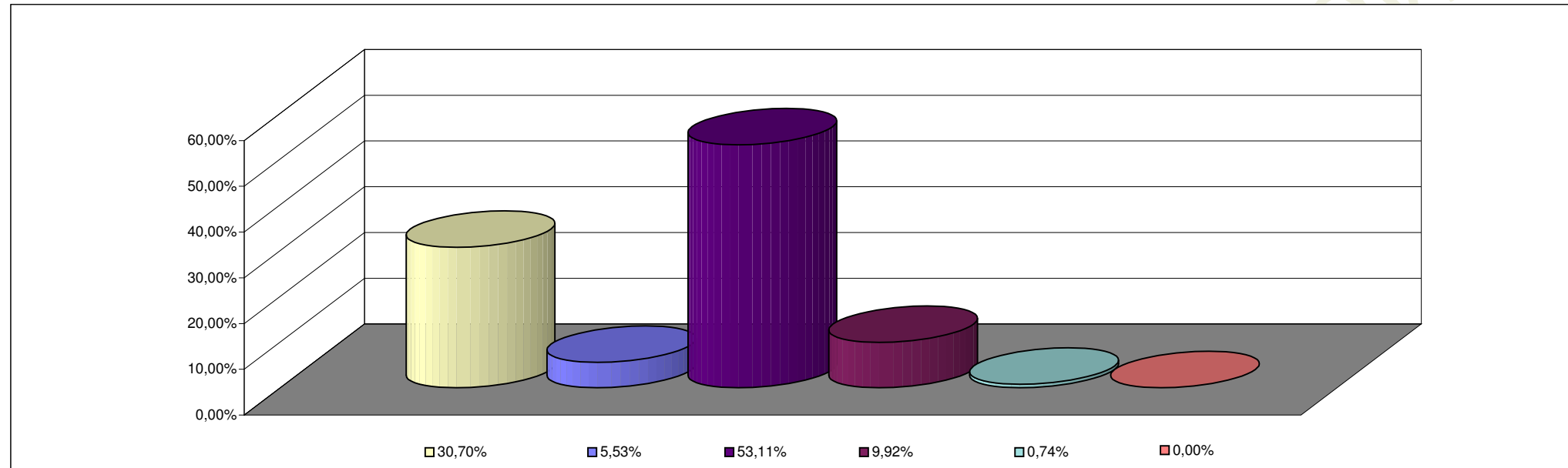

**REFERENCIAS**

<b>FINALIDAD</b>	<b>PORCENTAJE</b>
ADMINISTRACION GUBERNAMENTAL	30,70%
SERVICIOS DE SEGURIDAD	5,53%
SERVICIOS SOCIALES	53,11%
SERVICIOS ECONOMICOS	9,92%
DEUDA PUBLICA	0,74%
NO CLASIFICADO	0,00%
<b>TOTAL DEL PORCENTAJE</b>	<b>100,00%</b>