

SECTOR PUBLICO PROVINCIAL NO FINANCIERO
ESTADO DE EJECUCION PRESUPUESTARIA DE GASTOS
COMPOSICION DEL GASTO POR JURISDICCION Y POR FINALIDAD
- AL 31/08/2010 -

<i>Jurisdicción</i>	<i>Finalidad</i>	ADMINISTRACION GUBERNAMENTAL	SERVICIOS DE SEGURIDAD	SERVICIOS SOCIALES	SERVICIOS ECONOMICOS	DEUDA PUBLICA	NO CLASIFICADO	TOTAL	PARTICIPACION PORCENTUAL
01	PODER LEGISLATIVO	0,00	0,00	0,00	0,00	0,00	0,00	0,00	0,00%
02	PODER JUDICIAL	79.158.617,24	0,00	0,00	0,00	0,00	0,00	79.158.617,24	3,33%
10	GOBERNACION	16.643.528,21	0,00	9.148.979,56	3.923.618,92	0,00	0,00	29.716.126,69	1,25%
15	SECRETARIA GENERAL DE LA GOBERNACION	9.397.595,02	0,00	3.237.260,53	0,00	0,00	0,00	12.634.855,55	0,53%
20	MINISTERIO DE GOBIERNO Y JUSTICIA	35.666.991,47	123.598.212,53	14.949.811,22	1.477.702,05	0,00	0,00	175.692.717,27	7,40%
25	MINISTERIO DE OBRAS Y SERVICIOS PUBLICOS	50.054.218,71	25.200,00	40.969.508,30	127.115.545,94	0,00	0,00	218.164.472,95	9,19%
30	MINISTERIO DE HACIENDA Y FINANZAS	543.734.847,53	0,00	81.013.128,40	2.592.673,47	2.848.937,28	0,00	630.189.586,68	26,53%
35	SECRETARIA DE VIVIENDA Y DES. URBANO	292.127,71	0,00	72.242.853,14	0,00	0,00	0,00	72.534.980,85	3,05%
40	MINISTERIO DE SALUD	7.171.018,71	0,00	384.030.413,48	2.663.830,94	0,00	0,00	393.865.263,13	16,58%
45	MINISTERIO DE DESARROLLO SOCIAL	19.150.215,40	0,00	42.224.717,00	0,00	0,00	0,00	61.374.932,40	2,59%
50	MIN.DE EDUCACION, CIENCIA Y TECNOL.	3.972.882,46	0,00	554.532.086,07	0,00	0,00	0,00	558.504.968,53	23,52%
60	MINISTERIO DE PRODUCCION Y DESARROLLO	6.144.258,25	0,00	0,00	16.939.882,27	0,00	0,00	23.084.140,52	0,97%
70	SECRETARIA DEL AGUA Y DEL AMBIENTE	4.018.374,56	0,00	13.260.074,22	54.227.614,01	0,00	0,00	71.506.062,79	3,01%
80	TRIBUNAL DE CUENTAS	12.710.031,47	0,00	396.876,76	0,00	0,00	0,00	13.106.908,23	0,55%
85	SECRETARIA DE ESTADO DE MIINERIA	32.227.886,96	0,00	0,00	3.418.219,39	0,00	0,00	35.646.106,35	1,50%
TOTAL		820.342.593,70	123.623.412,53	1.216.005.708,68	212.359.086,99	2.848.937,28	0,00	2.375.179.739,18	100,00%
		34,54%	5,20%	51,20%	8,94%	0,12%	0,00%	100,00%	

**SECTOR PUBLICO PROVINCIAL NO FINANCIERO
ESTADO DE EJECUCION PRESUPUESTARIA DE GASTOS
COMPOSICION DEL GASTO POR JURISDICCION Y POR FINALIDAD
- AL 31/08/2010 -**

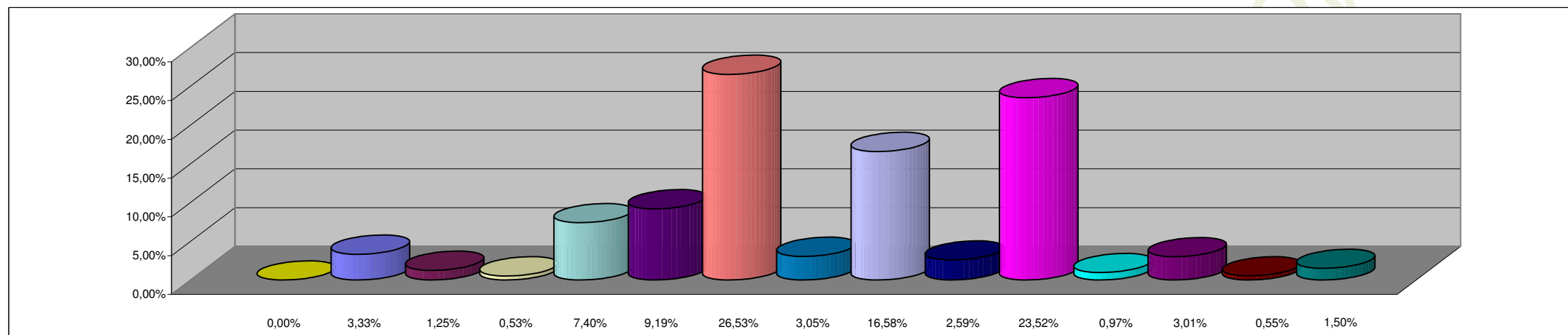

REFERENCIAS

JURISDICCION	PORCENTAJE
01 - PODER LEGISLATIVO	0,00%
02 - PODER JUDICIAL	3,33%
10 - GOBERNACION	1,25%
15- SECRETARIA GENERAL DE LA GOBERNACION	0,53%
20 - MINISTERIO DE GOBIERNO Y JUSTICIA	7,40%
25 - MINISTERIO DE OBRAS Y SERVICIOS PUBLICOS	9,19%
30 - MINISTERIO DE HACIENDA Y FINANZAS	26,53%
35 - SECRETARIA DE VIVIENDA Y DES. URBANO	3,05%
40 - MINISTERIO DE SALUD	16,58%
45 - MINISTERIO DE DESARROLLO SOCIAL	2,59%
50 - MIN.DE EDUCACION, CIENCIA Y TECNOL.	23,52%
60 - MINISTERIO DE PRODUCCION Y DESARROLLO	0,97%
70 - SECRETARIA DEL AGUA Y DEL AMBIENTE	3,01%
80 - TRIBUNAL DE CUENTAS	0,55%
85 - SECRETARIA DE ESTADO DE MINERIA	1,50%
TOTAL DEL PORCENTAJE	100,00%

**SECTOR PUBLICO PROVINCIAL NO FINANCIERO
ESTADO DE EJECUCION PRESUPUESTARIA DE GASTOS
COMPOSICION DEL GASTO POR FINALIDAD
- AL 31/08/2010 -**

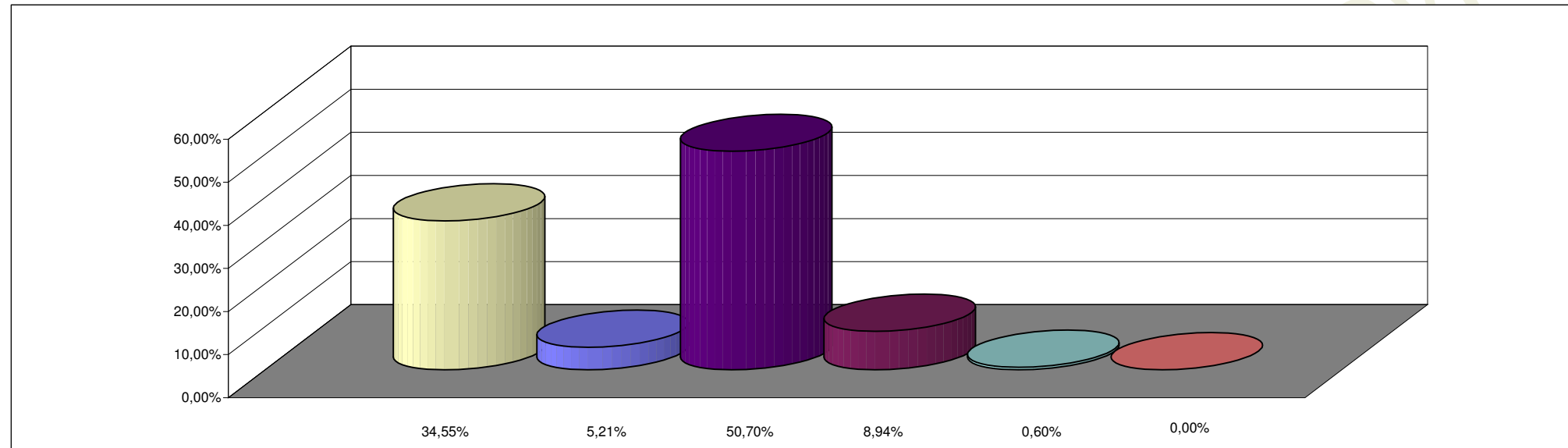

REFERENCIAS

FINALIDAD	PORCENTAJE
ADMINISTRACION GUBERNAMENTAL	34,55%
SERVICIOS DE SEGURIDAD	5,21%
SERVICIOS SOCIALES	50,70%
SERVICIOS ECONOMICOS	8,94%
DEUDA PUBLICA	0,60%
NO CLASIFICADO	0,00%
TOTAL DEL PORCENTAJE	100,00%