

**SECTOR PUBLICO PROVINCIAL NO FINANCIERO
ESTADO DE EJECUCION PRESUPUESTARIA DE GASTOS
COMPOSICION DEL GASTO POR JURISDICCION Y POR INCISO
- AL 31/08/2012 -**

<i>Inciso</i>	1	2	3	4	5	6	7	TOTAL	PARTICIPACION PORCENTUAL (%)
<i>Jurisdicción</i>	GASTOS EN PERSONAL	BIENES DE CONSUMO	SERVICIOS NO PERSONALES	BIENES DE USO	TRANSFERENCIAS	ACTIVOS FINANCIEROS	SERV. DE LA D. Y DISM.O.PAS.		(%)
02 - PODER JUDICIAL	145.397.935,46	2.122.602,15	5.150.292,87	1.118.335,23	333.209,99	0,00	0,00	154.122.375,70	3,75%
10 - GOBERNACION	39.808.646,85	1.679.750,07	17.201.773,81	211.680,59	11.086.549,92	0,00	0,00	69.988.401,24	1,70%
15 - SECRETARIA GENERAL DE LA GOBERNACION	20.475.067,69	206.318,62	712.808,63	49.256,15	2.898.954,95	0,00	0,00	24.342.406,04	0,59%
20 - MINISTERIO DE GOBIERNO Y JUSTICIA	268.118.182,57	10.456.176,79	3.538.994,45	8.254.278,25	46.574.909,23	0,00	0,00	336.942.541,29	8,20%
25 - MINISTERIO DE OBRAS Y SERV. PUBLICOS	236.870.165,11	19.698.164,26	11.706.731,58	44.717.398,08	9.802.274,66	0,00	0,00	322.794.733,69	7,86%
30 - MINISTERIO DE HACIENDA Y FINANZAS	76.281.701,68	1.121.384,33	102.355.816,25	1.301.037,22	887.934.422,45	38.978.216,75	1.662.436,41	1.109.635.015,09	27,01%
35 - SECRETARIA DE VIVIENDA Y DES. URBANO	19.735.474,53	1.365.448,17	4.538.014,05	61.617.954,33	18.167.345,33	46.500,48	0,00	105.470.736,89	2,57%
40 - MINISTERIO DE SALUD	398.561.188,46	84.269.078,19	206.475.932,17	784.662,26	4.960.851,29	0,00	0,00	695.051.712,37	16,92%
45 - MINISTERIO DE DESARROLLO SOCIAL	43.000.227,75	1.362.609,42	993.757,56	31.864,00	62.093.199,14	0,00	0,00	107.481.657,87	2,62%
50 - MIN. DE EDUCACION, CIENCIA Y TEC.	824.397.964,65	1.131.577,22	14.615.086,08	2.892.753,16	105.190.482,28	0,00	0,00	948.227.863,39	23,08%
55 - MIN. DE SERVICIOS PUBLICOS	25.216.969,42	196.837,31	1.012.242,92	12.731.826,51	74.654.335,75	0,00	0,00	113.812.211,91	2,77%
60 - MINISTERIO DE PROD. Y DESARROLLO	29.791.749,78	844.372,06	3.965.382,09	1.549.613,04	4.657.920,83	389.929,99	0,00	41.198.967,79	1,00%
65 - SEC.DE ESTADO DEL AMB.Y DES.SUSTENTABLE	6.657.467,90	634.782,65	1.864.283,70	518.769,00	5.858.926,00	0,00	0,00	15.534.229,25	0,38%
70 - SECRETARIA DE AGUA Y DEL AMBIENTE	11.150.877,87	0,00	0,00	0,00	0,00	0,00	0,00	11.150.877,87	0,27%
80 - TRIBUNAL DE CUENTAS	21.858.290,69	251.532,08	690.382,48	57.686,57	755.060,63	0,00	0,00	23.612.952,45	0,57%
85 - SECRETARIA DE ESTADO DE MINERIA	5.676.195,08	1.047.802,85	3.844.591,86	362.917,11	18.291.074,31	0,00	0,00	29.222.581,21	0,71%
TOTAL	2.172.998.105,49	126.388.436,17	378.666.090,50	136.200.031,50	1.253.259.516,76	39.414.647,22	1.662.436,41	4.108.589.264,05	100,00%
PARTICIPACION PORCENTUAL (%)	52,89%	3,08%	9,22%	3,31%	30,50%	0,96%	0,04%	100,00%	

**SECTOR PUBLICO PROVINCIAL NO FINANCIERO
COMPOSICION DEL GASTO POR JURISDICCION
- AL 31/08/2012 -**

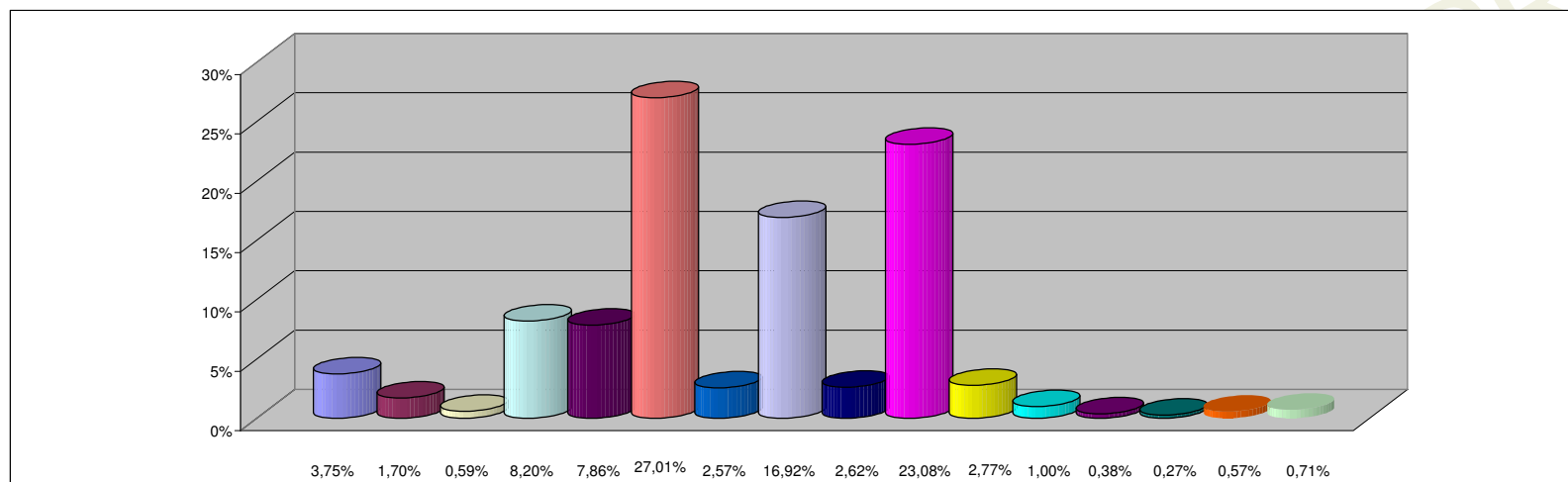

REFERENCIAS

JURISDICCION	PARTICIPACION PORCENTUAL %
02 - PODER JUDICIAL	3,75%
10 - GOBERNACION	1,70%
15 - SECRETARIA GENERAL DE LA GOBERNACION	0,59%
20 - MINISTERIO DE GOBIERNO Y JUSTICIA	8,20%
25 - MINISTERIO DE OBRAS Y SERV. PUBLICOS	7,86%
30 - MINISTERIO DE HACIENDA Y FINANZAS	27,01%
35 - SECRETARIA DE VIVIENDA Y DES. URBANO	2,57%
40 - MINISTERIO DE SALUD	16,92%
45 - MINISTERIO DE DESARROLLO SOCIAL	2,62%
50 - MIN. DE EDUCACION, CIENCIA Y TEC.	23,08%
55 - MIN. DE SERVICIOS PUBLICOS	2,77%
60 - MINISTERIO DE PROD. Y DESARROLLO	1,00%
65 - SEC.DE ESTADO DEL AMB.Y DES.SUSTENTABLE	0,38%
70 - SECRETARIA DE AGUA Y DEL AMBIENTE	0,27%
80 - TRIBUNAL DE CUENTAS	0,57%
85 - SECRETARIA DE ESTADO DE MINERIA	0,71%
TOTAL	100,00%

**SECTOR PUBLICO PROVINCIAL NO FINANCIERO
COMPOSICION DEL GASTO POR INCISO
- AL 31/08/2012 -**

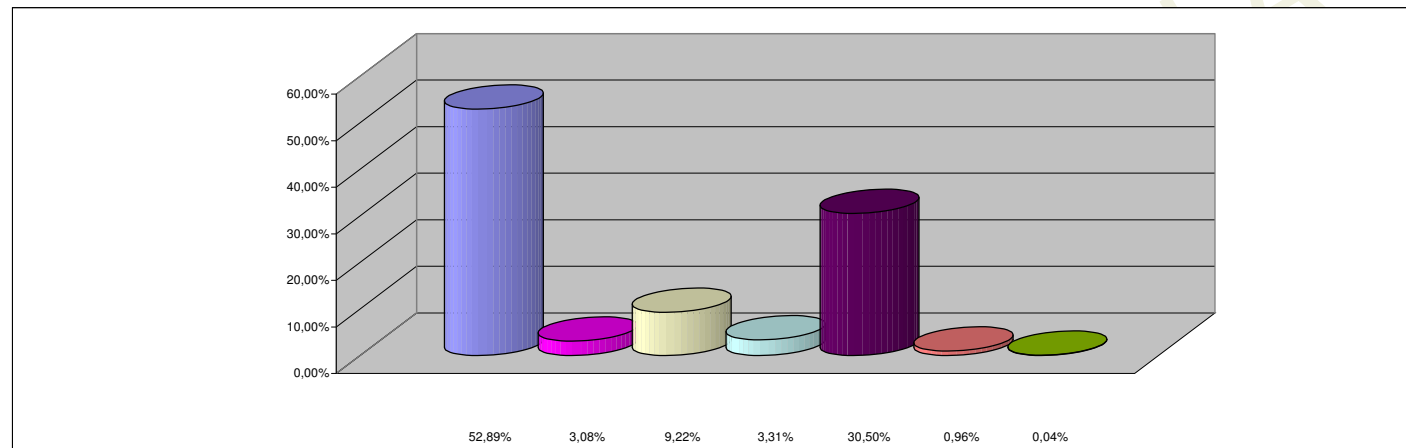

REFERENCIAS

INCISO	PARTICIPACION PORCENTUAL %
1 - GASTOS EN PERSONAL	52,89%
2 - BIENES DE CONSUMO	3,08%
3 - SERVICIOS NO PERSONALES	9,22%
4 - BIENES DE USO	3,31%
5 - TRANSFERENCIAS	30,50%
6 - ACTIVOS FINANCIEROS	0,96%
7 - SERV. DE LA DEUDA Y DISM. OTROS PASIVOS	0,04%
TOTAL	100,00%