

SECTOR PUBLICO PROVINCIAL NO FINANCIERO
ESTADO DE EJECUCION PRESUPUESTARIA DE GASTOS
COMPOSICION DEL GASTO POR JURISDICCION Y POR INCISO
- AL 31/08/2013 -

<i>Inciso</i>	1	2	3	4	5	6	7	TOTAL	PARTICIPACION PORCENTUAL (%)
<i>Jurisdicción</i>	GASTOS EN PERSONAL	BIENES DE CONSUMO	SERVICIOS NO PERSONALES	BIENES DE USO	TRANSFERENCIAS	ACTIVOS FINANCIEROS	SERV. DE LA D. Y DISM.O.PAS.		
02 - PODER JUDICIAL	189.399.156,28	2.496.968,62	6.307.812,41	489.496,05	399.869,99	0,00	0,00	199.093.303,35	3,60%
10 - GOBERNACION	51.095.235,66	2.923.118,78	39.267.963,74	566.880,17	15.103.812,50	0,00	0,00	108.957.010,85	1,97%
15 - SECRETARIA GENERAL DE LA GOBERNACION	25.321.501,59	528.090,51	850.843,41	476.087,70	2.811.123,17	0,00	0,00	29.987.646,38	0,54%
20 - MINISTERIO DE GOBIERNO Y JUSTICIA	349.630.293,98	18.679.201,38	6.241.993,44	4.652.606,59	42.333.153,85	0,00	0,00	421.537.249,24	7,61%
25 - MINISTERIO DE OBRAS Y SERV. PUBLICOS	301.245.972,46	57.861.703,58	23.344.924,81	66.039.813,06	9.854.162,81	0,00	0,00	458.346.576,72	8,28%
30 - MINISTERIO DE HACIENDA Y FINANZAS	89.290.833,63	1.406.128,33	145.654.289,15	824.989,09	1.078.400.529,46	49.117.596,50	586.098,75	1.365.280.464,91	24,66%
35 - SECRETARIA DE VIVIENDA Y DES. URBANO	27.307.095,98	3.706.362,30	10.842.387,45	170.112.361,56	106.333.736,46	43.177,21	0,00	318.345.120,96	5,75%
40 - MINISTERIO DE SALUD	536.953.926,51	139.197.296,36	289.418.576,23	7.923.290,60	15.001.780,31	0,00	0,00	988.494.870,01	17,85%
45 - MINISTERIO DE DESARROLLO SOCIAL	52.197.329,12	2.318.683,83	1.623.801,43	413.265,82	52.629.293,00	0,00	0,00	109.182.373,20	1,97%
50 - MIN. DE EDUCACION, CIENCIA Y TEC.	1.066.206.194,25	3.101.042,95	21.044.886,10	3.961.272,03	110.898.202,85	0,00	0,00	1.205.211.598,18	21,76%
55 - MIN. DE SERVICIOS PUBLICOS	36.780.527,35	3.141.618,67	3.116.465,04	26.596.575,06	96.920.113,94	0,00	0,00	166.555.300,06	3,01%
60 - MINISTERIO DE PROD. Y DESARROLLO	36.729.601,98	1.203.648,82	1.411.129,34	5.173.629,23	14.474.981,38	3.248.294,82	0,00	62.241.285,57	1,12%
65 - SEC.DE ESTADO DEL AMB.Y DES.SUSTENTABLE	12.226.277,58	1.882.398,70	4.392.950,61	2.196.477,07	4.800.000,00	0,00	0,00	25.498.103,96	0,46%
80 - TRIBUNAL DE CUENTAS	31.999.750,44	312.307,55	853.093,04	150.954,76	988.451,50	0,00	0,00	34.304.557,29	0,62%
85 - SECRETARIA DE ESTADO DE MINERIA	7.063.121,43	3.291.490,27	7.436.082,75	1.521.075,59	24.966.166,85	0,00	0,00	44.277.936,89	0,80%
TOTAL	2.813.446.818,24	242.050.060,65	561.807.198,95	291.098.774,38	1.575.915.378,07	52.409.068,53	586.098,75	5.537.313.397,57	100%
PARTICIPACION PORCENTUAL (%)	50,80%	4,37%	10,15%	5,26%	28,46%	0,95%	0,01%	100%	

**SECTOR PUBLICO PROVINCIAL NO FINANCIERO
COMPOSICION DEL GASTO POR JURISDICCION
- AL 31/08/2013 -**

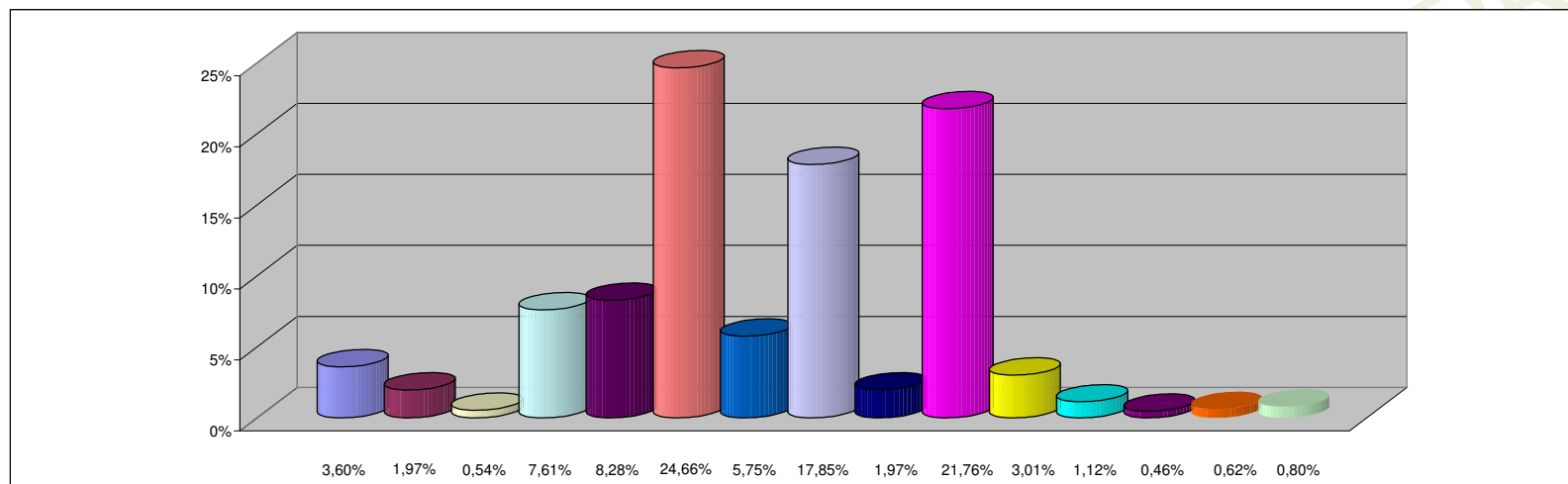

REFERENCIAS

JURISDICCION	PARTICIPACION PORCENTUAL %
02 - PODER JUDICIAL	3,60%
10 - GOBERNACION	1,97%
15 - SECRETARIA GENERAL DE LA GOBERNACION	0,54%
20 - MINISTERIO DE GOBIERNO Y JUSTICIA	7,61%
25 - MINISTERIO DE OBRAS Y SERV. PUBLICOS	8,28%
30 - MINISTERIO DE HACIENDA Y FINANZAS	24,66%
35 - SECRETARIA DE VIVIENDA Y DES. URBANO	5,75%
40 - MINISTERIO DE SALUD	17,85%
45 - MINISTERIO DE DESARROLLO SOCIAL	1,97%
50 - MIN. DE EDUCACION, CIENCIA Y TEC.	21,76%
55 - MIN. DE SERVICIOS PUBLICOS	3,01%
60 - MINISTERIO DE PROD. Y DESARROLLO	1,12%
65 - SEC. DE ESTADO DEL AMB. Y DES. SUSTENTABLE	0,46%
80 - TRIBUNAL DE CUENTAS	0,62%
85 - SECRETARIA DE ESTADO DE MINERIA	0,80%
TOTAL	100,00%

**SECTOR PUBLICO PROVINCIAL NO FINANCIERO
COMPOSICION DEL GASTO POR INCISO
- AL 31/08/2013 -**

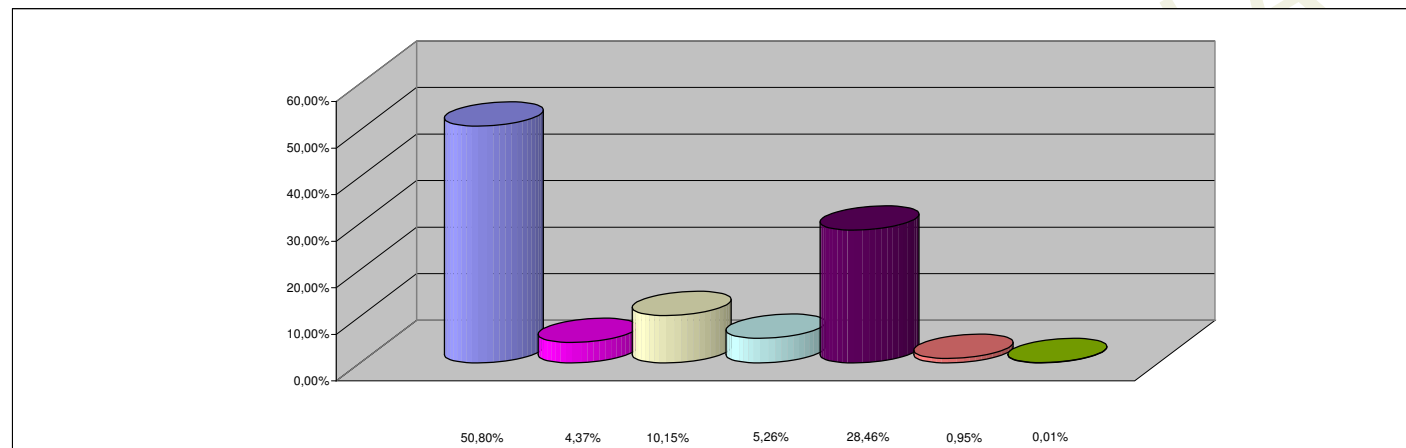

REFERENCIAS

INCISO	PARTICIPACION PORCENTUAL %
1 - GASTOS EN PERSONAL	50,80%
2 - BIENES DE CONSUMO	4,37%
3 - SERVICIOS NO PERSONALES	10,15%
4 - BIENES DE USO	5,26%
5 - TRANSFERENCIAS	28,46%
6 - ACTIVOS FINANCIEROS	0,95%
7 - SERV. DE LA DEUDA Y DISM. OTROS PASIVOS	0,01%
TOTAL	100,00%