

**SECTOR PUBLICO PROVINCIAL NO FINANCIERO**  
**ESTADO DE EJECUCION PRESUPUESTARIA DE GASTOS**  
**COMPOSICION DEL GASTO POR JURISDICCION Y POR INCISO**  
**- AL 31/08/2014 -**

<i>Inciso</i>	1	2	3	4	5	6	7		PARTICIPACION
<i>Jurisdicción</i>	GASTOS EN PERSONAL	BIENES DE CONSUMO	SERVICIOS NO PERSONALES	BIENES DE USO	TRANSFERENCIAS	ACTIVOS FINANCIEROS	SERV. DE LA D. Y DISM.O.PAS.	TOTAL	PORCENTUAL (%)
02 - PODER JUDICIAL	252.579.335,58	3.768.804,29	8.300.105,46	1.419.300,23	432.021,00	0,00	0,00	<b>266.499.566,56</b>	<b>3,71%</b>
10 - GOBERNACION	66.067.987,66	4.090.885,84	37.823.604,68	497.823,65	24.762.594,81	0,00	0,00	<b>133.242.896,64</b>	<b>1,86%</b>
15 - SECRETARIA GENERAL DE LA GOBERNACION	30.863.287,97	812.663,42	994.998,13	13.995,57	3.317.451,03	0,00	0,00	<b>36.002.396,12</b>	<b>0,50%</b>
20 - MINISTERIO DE GOBIERNO Y JUSTICIA	56.487.372,23	1.882.281,78	4.255.266,43	77.556,00	35.415.509,15	0,00	0,00	<b>98.117.985,59</b>	<b>1,37%</b>
25 - MINISTERIO DE OBRAS Y SERV. PUBLICOS	357.459.641,54	38.430.201,82	37.887.120,91	58.916.044,46	15.451.647,81	1.250.000,00	0,00	<b>509.394.656,54</b>	<b>7,09%</b>
30 - MINISTERIO DE HACIENDA Y FINANZAS	106.474.504,77	2.229.017,24	170.697.133,63	301.290,33	1.557.522.695,09	51.171.406,27	0,00	<b>1.888.396.047,33</b>	<b>26,29%</b>
35 - SECRETARIA DE VIVIENDA Y DES. URBANO	33.168.906,59	4.950.449,16	16.774.818,39	238.570.062,25	144.264.047,53	11.124,97	0,00	<b>437.739.408,89</b>	<b>6,09%</b>
40 - MINISTERIO DE SALUD	689.411.327,96	144.757.558,09	341.651.806,95	4.162.959,16	19.854.768,28	0,00	0,00	<b>1.199.838.420,44</b>	<b>16,70%</b>
45 - MINISTERIO DE DESARROLLO SOCIAL	77.259.490,85	3.491.666,40	2.685.764,35	358.109,45	91.377.829,27	0,00	0,00	<b>175.172.860,32</b>	<b>2,44%</b>
50 - MIN. DE EDUCACION, CIENCIA Y TEC.	1.346.798.078,81	5.162.630,69	30.912.451,50	3.560.453,47	139.616.214,79	0,00	0,00	<b>1.526.049.829,26</b>	<b>21,25%</b>
55 - MIN. DE SERVICIOS PUBLICOS	61.682.145,93	8.151.752,71	3.190.523,60	14.219.277,61	104.819.627,10	260.800,00	0,00	<b>192.324.126,95</b>	<b>2,68%</b>
60 - MINISTERIO DE PROD. Y DESARROLLO	45.884.911,87	1.891.500,33	2.156.825,35	5.646.528,54	33.898.053,32	3.374.572,75	0,00	<b>92.852.392,16</b>	<b>1,29%</b>
65 - SEC.DE ESTADO DEL AMB.Y DES.SUSTENTABLE	14.396.454,49	1.610.008,92	5.646.529,52	317.490,14	4.153.341,00	0,00	0,00	<b>26.123.824,07</b>	<b>0,36%</b>
80 - TRIBUNAL DE CUENTAS	43.811.719,52	486.983,20	1.154.314,30	207.905,45	1.201.540,85	0,00	0,00	<b>46.862.463,32</b>	<b>0,65%</b>
85 - SECRETARIA DE ESTADO DE MINERIA	8.293.467,28	3.599.655,37	8.356.502,99	1.281.514,59	50.685.004,46	0,00	0,00	<b>72.216.144,69</b>	<b>1,01%</b>
90 - SECRETARIA DE ESTADO DE SEGURIDAD	454.315.926,58	21.211.115,86	4.582.093,73	1.252.724,91	412.894,34	0,00	0,00	<b>481.774.755,42</b>	<b>6,71%</b>
<b>TOTAL</b>	<b>3.644.954.559,63</b>	<b>246.527.175,12</b>	<b>677.069.859,92</b>	<b>330.803.035,81</b>	<b>2.227.185.239,83</b>	<b>56.067.903,99</b>	<b>0,00</b>	<b>7.182.607.774,30</b>	<b>100%</b>
<b>PARTICIPACION PORCENTUAL (%)</b>	<b>50,75%</b>	<b>3,43%</b>	<b>9,43%</b>	<b>4,60%</b>	<b>31,01%</b>	<b>0,78%</b>	<b>0,00%</b>	<b>100%</b>	

**SECTOR PUBLICO PROVINCIAL NO FINANCIERO  
COMPOSICION DEL GASTO POR JURISDICCION  
- AL 31/08/2014 -**

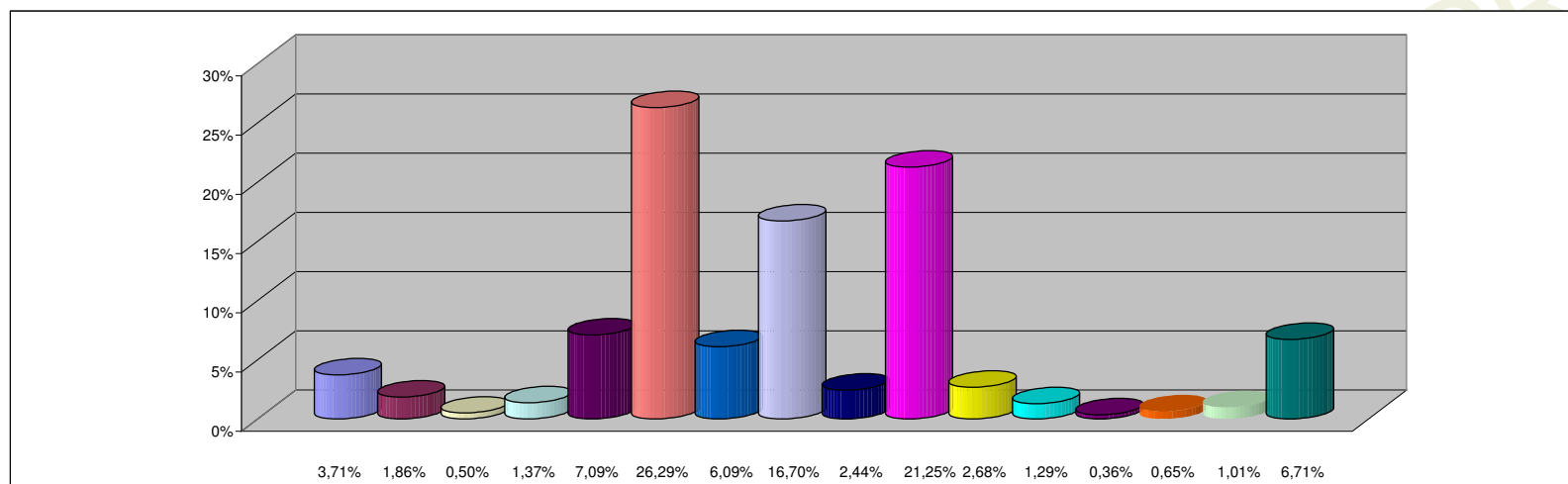

**REFERENCIAS**

JURISDICCION	PARTICIPACION PORCENTUAL %
02 -PODER JUDICIAL	3,71%
10 -GOBERNACION	1,86%
15 -SECRETARIA GENERAL DE LA GOBERNACION	0,50%
20 -MINISTERIO DE GOBIERNO Y JUSTICIA	1,37%
25 -MINISTERIO DE OBRAS Y SERV. PUBLICOS	7,09%
30 -MINISTERIO DE HACIENDA Y FINANZAS	26,29%
35 - SECRETARIA DE VIVIENDA Y DES. URBANO	6,09%
40 -MINISTERIO DE SALUD	16,70%
45 -MINISTERIO DE DESARROLLO SOCIAL	2,44%
50 -MIN. DE EDUCACION, CIENCIA Y TEC.	21,25%
55 -MIN. DE SERVICIOS PUBLICOS	2,68%
60 -MINISTERIO DE PROD. Y DESARROLLO	1,29%
65 -SEC.DE ESTADO DEL AMB.Y DES.SUSTENTABLE	0,36%
80 -TRIBUNAL DE CUENTAS	0,65%
85 -SECRETARIA DE ESTADO DE MINERIA	1,01%
90 -SECRETARIA DE ESTADO DE SEGURIDAD	6,71%
<b>TOTAL</b>	<b>100,00%</b>

**SECTOR PUBLICO PROVINCIAL NO FINANCIERO  
COMPOSICION DEL GASTO POR INCISO  
- AL 31/08/2014 -**

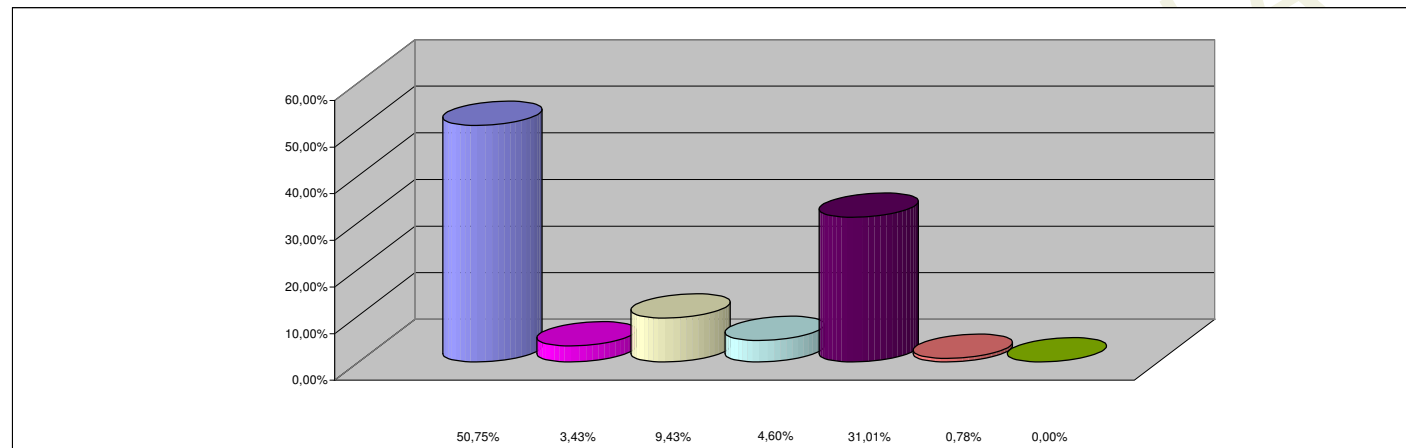

**REFERENCIAS**

<b>INCISO</b>	<b>PARTICIPACION PORCENTUAL %</b>
1 - GASTOS EN PERSONAL	50,75%
2 - BIENES DE CONSUMO	3,43%
3 - SERVICIOS NO PERSONALES	9,43%
4 - BIENES DE USO	4,60%
5 - TRANSFERENCIAS	31,01%
6 - ACTIVOS FINANCIEROS	0,78%
7 - SERV. DE LA DEUDA Y DISM. OTROS PASIVOS	0,00%
<b>TOTAL</b>	<b>100,00%</b>