

SECTOR PUBLICO PROVINCIAL NO FINANCIERO
ESTADO DE EJECUCION PRESUPUESTARIA DE GASTOS
COMPOSICION DEL GASTO POR JURISDICCION Y POR INCISO
- AL 30/09/2007 -

<i>Inciso</i>	1	2	3	4	5	6	7	TOTAL	PARTICIPACION PORCENTUAL (%)
<i>Jurisdicción</i>	GASTOS EN PERSONAL	BIENES DE CONSUMO	SERVICIOS NO PERSONALES	BIENES DE USO	TRANSFERENCIAS	ACTIVOS FINANCIEROS	SERV. DE LA D. Y DISM.O.PAS.		
02 - PODER JUDICIAL	40.451.984,19	789.296,44	1.862.629,86	440.371,77	48.501,00	0,00	0,00	43.592.783,26	2,81%
10 - GOBERNACION	8.544.632,32	1.334.834,40	7.945.388,89	3.207.547,68	3.351.161,87	156.000,00	0,00	24.539.565,16	1,43%
15 - SECRETARIA GENERAL DE LA GOBERNACION	5.417.332,63	124.895,42	568.969,19	126.128,94	1.713.340,96	0,00	0,00	7.950.667,14	0,52%
20 - MINISTERIO DE GOBIERNO Y JUSTICIA	83.131.502,26	5.055.275,84	3.615.516,52	5.205.299,99	39.249.415,29	0,00	0,00	136.257.009,90	9,00%
25 - MINISTERIO DE OBRAS Y SERV. PUBLICOS	44.512.395,77	15.694.224,94	19.719.736,70	65.345.730,95	19.605.041,58	0,00	0,00	164.877.129,94	10,80%
30 - MINISTERIO DE HACIENDA Y FINANZAS	21.452.693,88	580.635,10	45.383.720,71	645.462,17	287.617.711,24	26.256.359,52	16.984.166,52	398.920.749,14	25,65%
35 - SECRETARIA DE VIVIENDA Y DES. URBANO	6.719.370,73	620.417,40	1.544.408,77	66.324.470,74	2.262.007,16	2.193.696,93	0,00	79.664.371,73	5,05%
40 - MINISTERIO DE SALUD	118.131.452,26	30.948.897,53	59.494.792,06	5.557.557,28	970.730,28	0,00	0,00	215.103.429,41	13,88%
45 - SECRETARIA DE DESARROLLO SOCIAL	11.225.789,50	1.150.391,79	1.621.151,63	311.342,43	48.415.179,67	0,00	0,00	62.723.855,02	3,92%
50 - MIN. DE EDUCACION, CULTURA, CIENCIA Y TEC.	292.156.181,73	941.715,63	3.881.181,90	2.647.250,82	25.683.908,37	0,00	0,00	325.310.238,45	20,89%
60 - MINISTERIO DE PROD. Y DESARROLLO	9.083.957,60	1.099.860,72	1.707.610,63	498.386,12	7.558.974,73	3.379.693,87	0,00	23.328.483,67	1,45%
70 - SECRETARIA DE AGUA Y DEL AMBIENTE	27.075.257,88	4.812.054,10	4.256.649,85	7.103.948,32	14.859,00	0,00	0,00	43.262.769,15	2,72%
80 - TRIBUNAL DE CUENTAS	6.029.047,24	83.264,88	295.717,23	59.046,83	334.882,97	0,00	0,00	6.801.959,15	0,44%
85 - SECRETARIA DE ESTADO DE MINERIA	1.178.269,13	378.313,81	1.230.069,09	120.760,22	26.054.015,07	0,00	0,00	28.961.427,32	1,44%
TOTAL	675.109.867,12	63.614.078,00	153.127.543,03	157.593.304,26	462.879.729,19	31.985.750,32	16.984.166,52	1.561.294.438,44	100,00%
PARTICIPACION PORCENTUAL (%)	43,52%	3,96%	9,64%	10,25%	29,62%	1,99%	1,02%	100,00%	

**SECTOR PUBLICO PROVINCIAL NO FINANCIERO
COMPOSICION DEL GASTO POR JURISDICCION
- AL 30/09/2007 -**

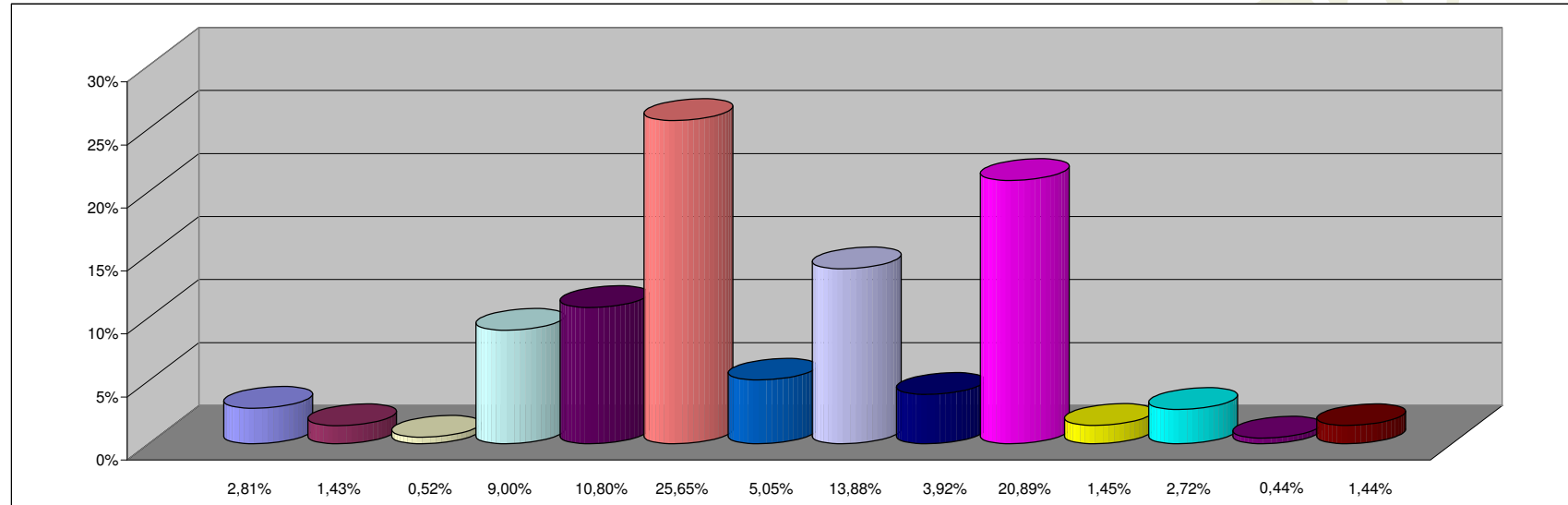

REFERENCIAS

JURISDICCION	PARTICIPACION PORCENTUAL %
02 - PODER JUDICIAL	2,81%
10 - GOBERNACION	1,43%
15 - SECRETARIA GENERAL DE LA GOBERNACION	0,52%
20 - MINISTERIO DE GOBIERNO Y JUSTICIA	9,00%
25 - MINISTERIO DE OBRAS Y SERV. PUBLICOS	10,80%
30 - MINISTERIO DE HACIENDA Y FINANZAS	25,65%
35 - SECRETARIA DE VIVIENDA Y DES. URBANO	5,05%
40 - MINISTERIO DE SALUD	13,88%
45 - SECRETARIA DE DESARROLLO SOCIAL	3,92%
50 - MIN. DE EDUCACION, CULTURA, CIENCIA Y TEC.	20,89%
60 - MINISTERIO DE PROD. Y DESARROLLO	1,45%
70 - SECRETARIA DE AGUA Y DEL AMBIENTE	2,72%
80 - TRIBUNAL DE CUENTAS	0,44%
85 - SECRETARIA DE ESTADO DE MINERIA	1,44%
TOTAL	100,00%

**SECTOR PUBLICO PROVINCIAL NO FINANCIERO
COMPOSICION DEL GASTO POR INCISO
- AL 30/09/2007 -**

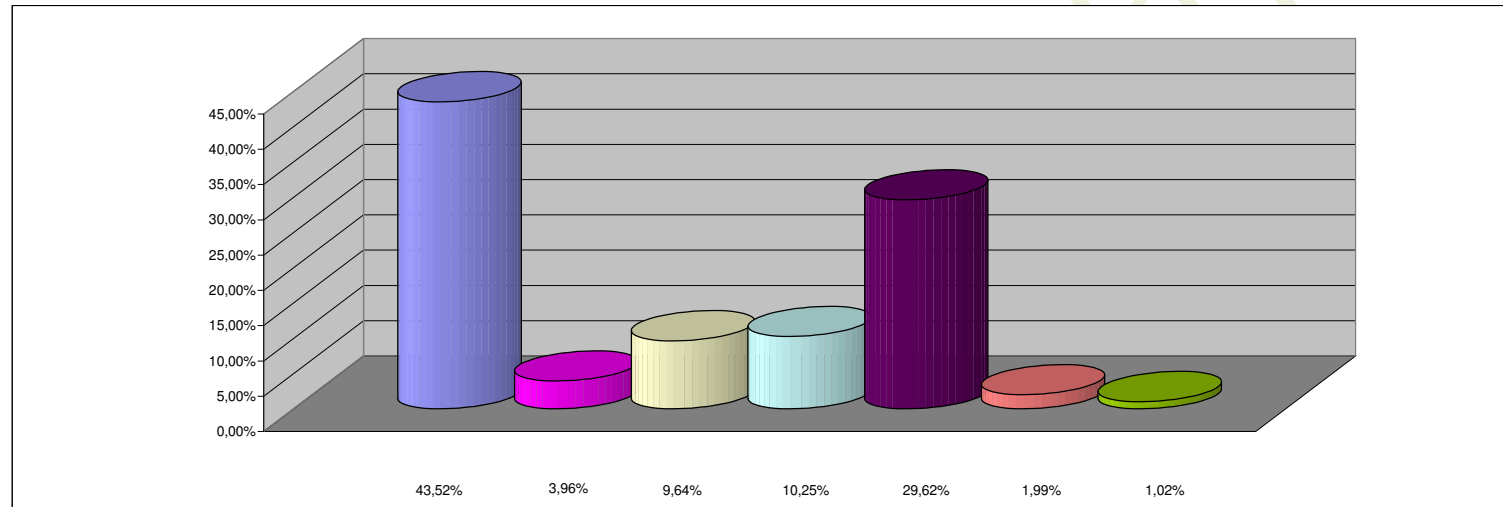

REFERENCIAS

INCISO	PARTICIPACION PORCENTUAL %
1 - GASTOS EN PERSONAL	43,52%
2 - BIENES DE CONSUMO	3,96%
3 - SERVICIOS NO PERSONALES	9,64%
4 - BIENES DE USO	10,25%
5 - TRANSFERENCIAS	29,62%
6 - ACTIVOS FINANCIEROS	1,99%
7 - SERV. DE LA DEUDA Y DISM. OTROS PASIVOS	1,02%
TOTAL	100,00%