

**SECTOR PUBLICO PROVINCIAL NO FINANCIERO**  
**ESTADO DE EJECUCION PRESUPUESTARIA DE GASTOS**  
**COMPOSICION DEL GASTO POR JURISDICCION Y POR INCISO**  
**- AL 22/10/2008 -**

<i>Inciso</i>	1	2	3	4	5	6	7	TOTAL	PARTICIPACION PORCENTUAL (%)
<i>Jurisdicción</i>	GASTOS EN PERSONAL	BIENES DE CONSUMO	SERVICIOS NO PERSONALES	BIENES DE USO	TRANSFERENCIAS	ACTIVOS FINANCIEROS	SERV. DE LA D. Y DISM.O.PAS.		
02 - PODER JUDICIAL	54.191.268,02	1.234.769,35	2.864.556,67	1.018.565,84	61.530,40	0,00	0,00	<b>59.370.690,28</b>	<b>2,67%</b>
10 - GOBERNACION	13.860.279,94	2.043.075,18	12.119.356,82	1.355.562,42	4.466.469,04	950.000,00	0,00	<b>34.794.743,40</b>	<b>1,57%</b>
15 - SECRETARIA GENERAL DE LA GOBERNACION	7.251.822,49	127.728,68	703.582,18	223.900,10	3.100.304,88	0,00	0,00	<b>11.407.338,33</b>	<b>0,51%</b>
20 - MINISTERIO DE GOBIERNO Y JUSTICIA	107.281.248,38	8.078.696,89	5.721.329,97	8.029.283,34	38.567.465,03	0,00	0,00	<b>167.678.023,61</b>	<b>7,54%</b>
25 - MINISTERIO DE OBRAS Y SERV. PUBLICOS	65.735.821,30	22.566.679,46	28.109.693,01	121.906.576,79	22.619.460,17	12.000,00	0,00	<b>260.950.230,73</b>	<b>11,74%</b>
30 - MINISTERIO DE HACIENDA Y FINANZAS	29.094.663,26	669.790,30	60.878.375,41	233.212,98	441.914.738,24	46.868.036,59	16.810.150,73	<b>596.468.967,51</b>	<b>26,84%</b>
35 - SECRETARIA DE VIVIENDA Y DES. URBANO	8.408.704,16	672.831,21	2.225.342,41	72.390.592,21	3.941.098,58	782.562,11	0,00	<b>88.421.130,68</b>	<b>3,98%</b>
40 - MINISTERIO DE SALUD	158.557.969,48	43.694.513,77	90.667.732,92	4.043.290,74	1.639.210,43	0,00	0,00	<b>298.602.717,34</b>	<b>13,43%</b>
45 - MINISTERIO DE DESARROLLO SOCIAL	15.320.431,42	981.899,70	1.663.462,44	648.729,68	54.560.671,26	0,00	0,00	<b>73.175.194,50</b>	<b>3,29%</b>
50 - MIN. DE EDUCACION, CIENCIA Y TEC.	410.943.722,35	1.764.172,14	6.661.609,02	22.803.853,64	46.864.460,09	0,00	0,00	<b>489.037.817,24</b>	<b>22,00%</b>
60 - MINISTERIO DE PROD. Y DESARROLLO	12.248.247,31	1.748.644,31	2.176.110,19	467.966,80	2.707.518,74	4.473.771,47	0,00	<b>23.822.258,82</b>	<b>1,07%</b>
70 - SECRETARIA DE AGUA Y DEL AMBIENTE	38.597.877,77	5.208.974,77	4.665.112,71	26.573.420,18	0,00	0,00	0,00	<b>75.045.385,43</b>	<b>3,38%</b>
80 - TRIBUNAL DE CUENTAS	8.401.253,85	143.109,07	340.166,66	48.848,95	324.625,11	0,00	0,00	<b>9.258.003,64</b>	<b>0,42%</b>
85 - SECRETARIA DE ESTADO DE MINERIA	1.735.389,28	411.436,37	1.393.699,31	143.527,45	30.902.261,69	0,00	0,00	<b>34.586.314,10</b>	<b>1,56%</b>
<b>TOTAL</b>	<b>931.628.699,01</b>	<b>89.346.321,20</b>	<b>220.190.129,72</b>	<b>259.887.331,12</b>	<b>651.669.813,66</b>	<b>53.086.370,17</b>	<b>16.810.150,73</b>	<b>2.222.618.815,61</b>	<b>100,00%</b>
<b>PARTICIPACION PORCENTUAL (%)</b>	<b>41,91%</b>	<b>4,02%</b>	<b>9,91%</b>	<b>11,69%</b>	<b>29,32%</b>	<b>2,39%</b>	<b>0,76%</b>	<b>100,00%</b>	

**SECTOR PUBLICO PROVINCIAL NO FINANCIERO  
COMPOSICION DEL GASTO POR JURISDICCION  
- AL 22/10/2008 -**

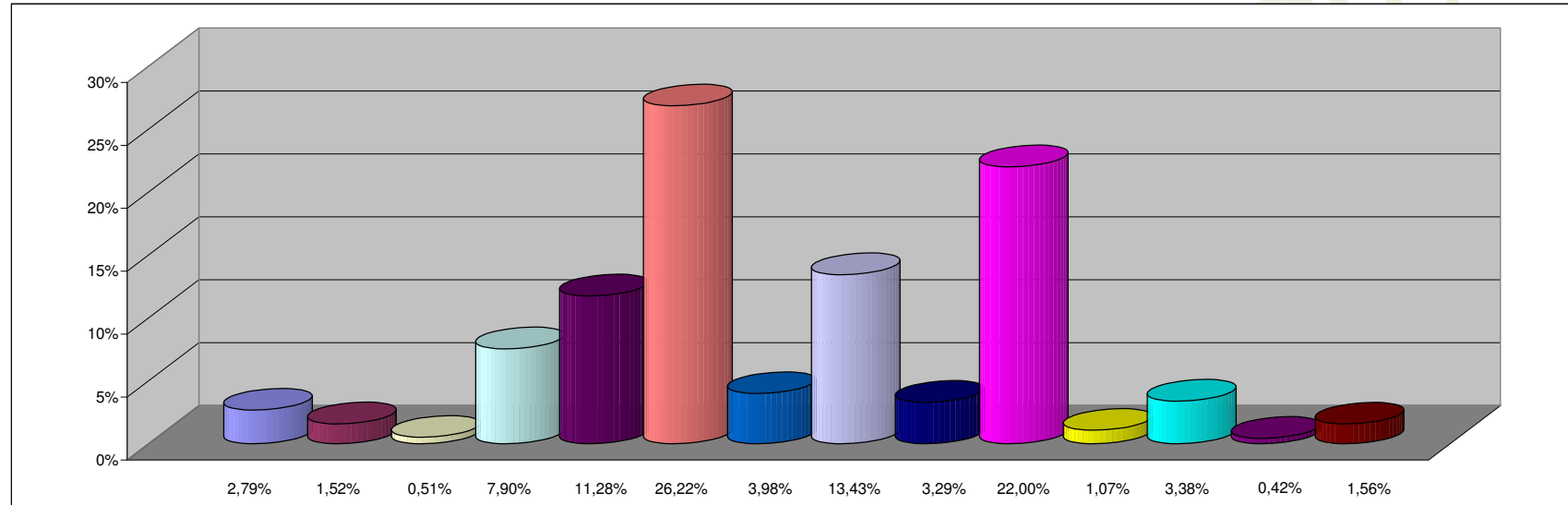

**REFERENCIAS**

JURISDICCION	PARTICIPACION PORCENTUAL %
02 - PODER JUDICIAL	2,67%
10 - GOBERNACION	1,57%
15 - SECRETARIA GENERAL DE LA GOBERNACION	0,51%
20 - MINISTERIO DE GOBIERNO Y JUSTICIA	7,54%
25 - MINISTERIO DE OBRAS Y SERV. PUBLICOS	11,74%
30 - MINISTERIO DE HACIENDA Y FINANZAS	26,84%
35 - SECRETARIA DE VIVIENDA Y DES. URBANO	3,98%
40 - MINISTERIO DE SALUD	13,43%
45 - MINISTERIO DE DESARROLLO SOCIAL	3,29%
50 - MIN. DE EDUCACION, CIENCIA Y TEC.	22,00%
60 - MINISTERIO DE PROD. Y DESARROLLO	1,07%
70 - SECRETARIA DE AGUA Y DEL AMBIENTE	3,38%
80 - TRIBUNAL DE CUENTAS	0,42%
85 - SECRETARIA DE ESTADO DE MINERIA	1,56%
<b>TOTAL</b>	<b>100,00%</b>

**SECTOR PUBLICO PROVINCIAL NO FINANCIERO  
COMPOSICION DEL GASTO POR INCISO  
- AL 22/10/2008 -**

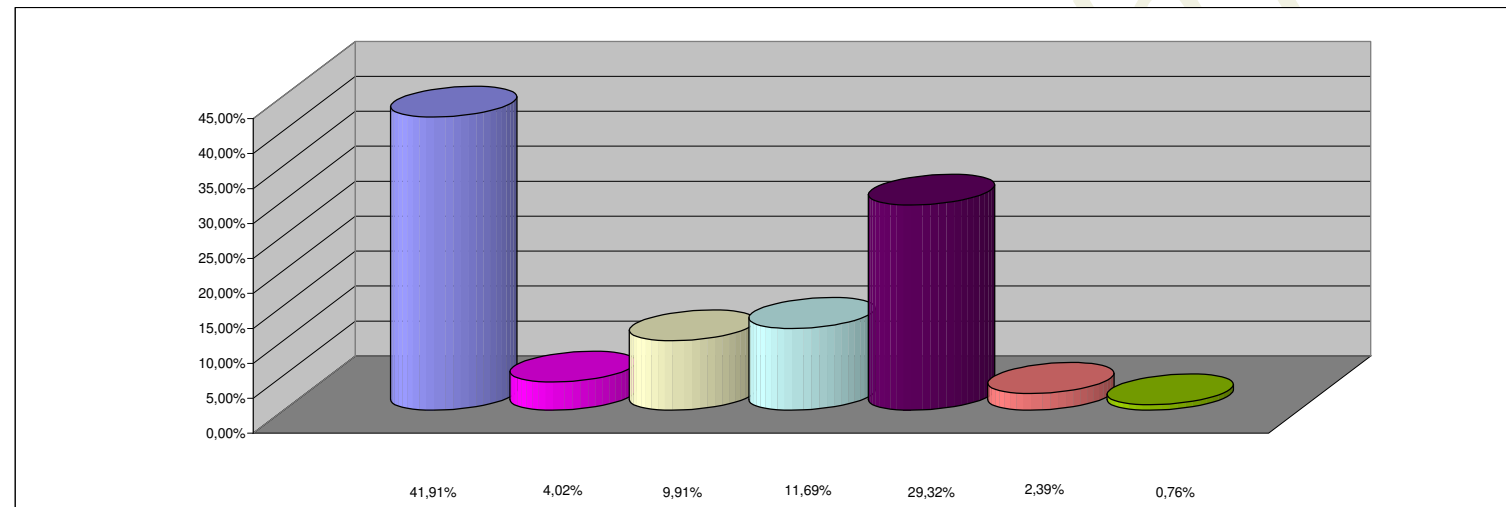

**REFERENCIAS**

<b>INCISO</b>	<b>PARTICIPACION PORCENTUAL %</b>
1 - GASTOS EN PERSONAL	41,91%
2 - BIENES DE CONSUMO	4,02%
3 - SERVICIOS NO PERSONALES	9,91%
4 - BIENES DE USO	11,69%
5 - TRANSFERENCIAS	29,32%
6 - ACTIVOS FINANCIEROS	2,39%
7 - SERV. DE LA DEUDA Y DISM. OTROS PASIVOS	0,76%
<b>TOTAL</b>	<b>100,00%</b>