

**SECTOR PUBLICO PROVINCIAL NO FINANCIERO**  
**ESTADO DE EJECUCION PRESUPUESTARIA DE GASTOS**  
**COMPOSICION DEL GASTO POR JURISDICCION Y POR FINALIDAD**  
**- AL 30/09/2010 -**

<i>Jurisdicción</i>	<i>Finalidad</i>	<i>ADMINISTRACION GUBERNAMENTAL</i>	<i>SERVICIOS DE SEGURIDAD</i>	<i>SERVICIOS SOCIALES</i>	<i>SERVICIOS ECONOMICOS</i>	<i>DEUDA PUBLICA</i>	<i>NO CLASIFICADO</i>	<i>TOTAL</i>	<i>PARTICIPACION PORCENTUAL</i>
01	PODER LEGISLATIVO	0,00	0,00	0,00	0,00	0,00	0,00	0,00	0,00%
02	PODER JUDICIAL	90.110.894,16	0,00	0,00	0,00	0,00	0,00	90.110.894,16	3,31%
10	GOBERNACION	19.204.904,73	0,00	10.915.746,01	5.183.883,75	0,00	0,00	35.304.534,49	1,30%
15	SECRETARIA GENERAL DE LA GOBERNACION	11.103.506,10	0,00	3.702.239,59	0,00	0,00	0,00	14.805.745,69	0,54%
20	MINISTERIO DE GOBIERNO Y JUSTICIA	37.728.761,80	140.181.005,68	17.543.415,60	2.032.044,87	0,00	0,00	197.485.227,95	7,26%
25	MINISTERIO DE OBRAS Y SERVICIOS PUBLICOS	56.873.826,45	25.200,00	43.932.030,13	151.158.242,22	0,00	0,00	251.989.298,80	9,26%
30	MINISTERIO DE HACIENDA Y FINANZAS	626.914.902,41	0,00	96.295.495,08	2.956.817,08	2.848.937,28	0,00	729.016.151,85	26,79%
35	SECRETARIA DE VIVIENDA Y DES. URBANO	357.234,70	0,00	83.899.074,85	0,00	0,00	0,00	84.256.309,55	3,09%
40	MINISTERIO DE SALUD	8.446.017,93	0,00	441.768.740,71	3.021.712,85	0,00	0,00	453.236.471,49	16,66%
45	MINISTERIO DE DESARROLLO SOCIAL	22.167.093,19	0,00	45.601.621,41	0,00	0,00	0,00	67.768.714,60	2,49%
50	MIN.DE EDUCACION, CIENCIA Y TECNOL.	4.532.184,80	0,00	631.421.714,44	0,00	0,00	0,00	635.953.899,24	23,37%
60	MINISTERIO DE PRODUCCION Y DESARROLLO	7.165.521,46	0,00	0,00	21.747.980,64	0,00	0,00	28.913.502,10	1,06%
70	SECRETARIA DEL AGUA Y DEL AMBIENTE	4.507.877,45	0,00	15.662.278,85	61.137.001,70	0,00	0,00	81.307.158,00	2,99%
80	TRIBUNAL DE CUENTAS	14.466.109,45	0,00	454.578,38	0,00	0,00	0,00	14.920.687,83	0,55%
85	SECRETARIA DE ESTADO DE MIINERIA	32.227.886,96	0,00	0,00	3.881.661,87	0,00	0,00	36.109.548,83	1,33%
<b>TOTAL</b>		<b>935.806.721,59</b>	<b>140.206.205,68</b>	<b>1.391.196.935,05</b>	<b>251.119.344,98</b>	<b>2.848.937,28</b>	<b>0,00</b>	<b>2.721.178.144,58</b>	<b>100,00%</b>
		<b>34,39%</b>	<b>5,15%</b>	<b>51,13%</b>	<b>9,23%</b>	<b>0,10%</b>	<b>0,00%</b>	<b>100,00%</b>	

**SECTOR PUBLICO PROVINCIAL NO FINANCIERO  
ESTADO DE EJECUCION PRESUPUESTARIA DE GASTOS  
COMPOSICION DEL GASTO POR JURISDICCION Y POR FINALIDAD  
- AL 30/09/2010 -**

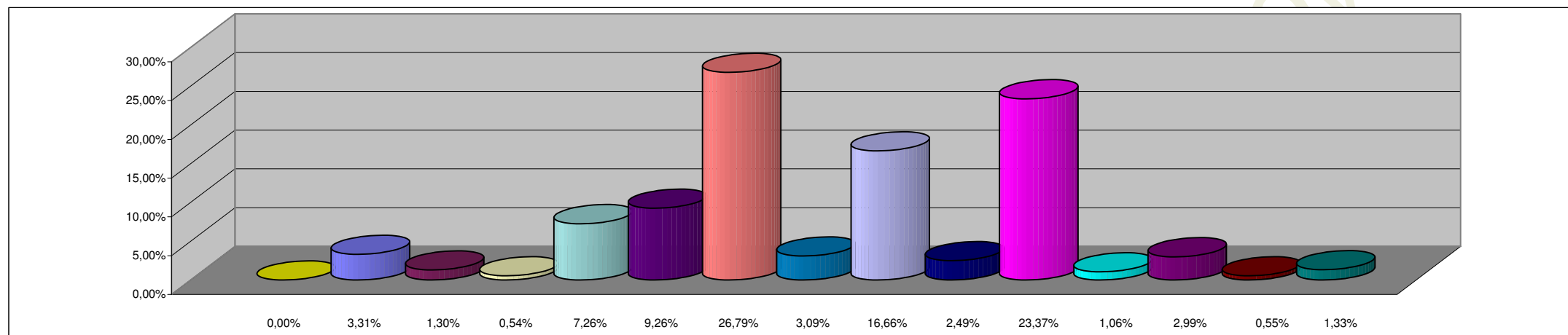

**REFERENCIAS**

<b>JURISDICCION</b>	<b>PORCENTAJE</b>
01 - PODER LEGISLATIVO	0,00%
02 - PODER JUDICIAL	3,31%
10 - GOBERNACION	1,30%
15- SECRETARIA GENERAL DE LA GOBERNACION	0,54%
20 - MINISTERIO DE GOBIERNO Y JUSTICIA	7,26%
25 - MINISTERIO DE OBRAS Y SERVICIOS PUBLICOS	9,26%
30 - MINISTERIO DE HACIENDA Y FINANZAS	26,79%
35 - SECRETARIA DE VIVIENDA Y DES. URBANO	3,09%
40 - MINISTERIO DE SALUD	16,66%
45 - MINISTERIO DE DESARROLLO SOCIAL	2,49%
50 - MIN.DE EDUCACION, CIENCIA Y TECNOL.	23,37%
60 - MINISTERIO DE PRODUCCION Y DESARROLLO	1,06%
70 - SECRETARIA DEL AGUA Y DEL AMBIENTE	2,99%
80 - TRIBUNAL DE CUENTAS	0,55%
85 - SECRETARIA DE ESTADO DE MINERIA	1,33%
<b>TOTAL DEL PORCENTAJE</b>	<b>100,00%</b>

**SECTOR PUBLICO PROVINCIAL NO FINANCIERO  
ESTADO DE EJECUCION PRESUPUESTARIA DE GASTOS  
COMPOSICION DEL GASTO POR FINALIDAD  
- AL 30/09/2010 -**

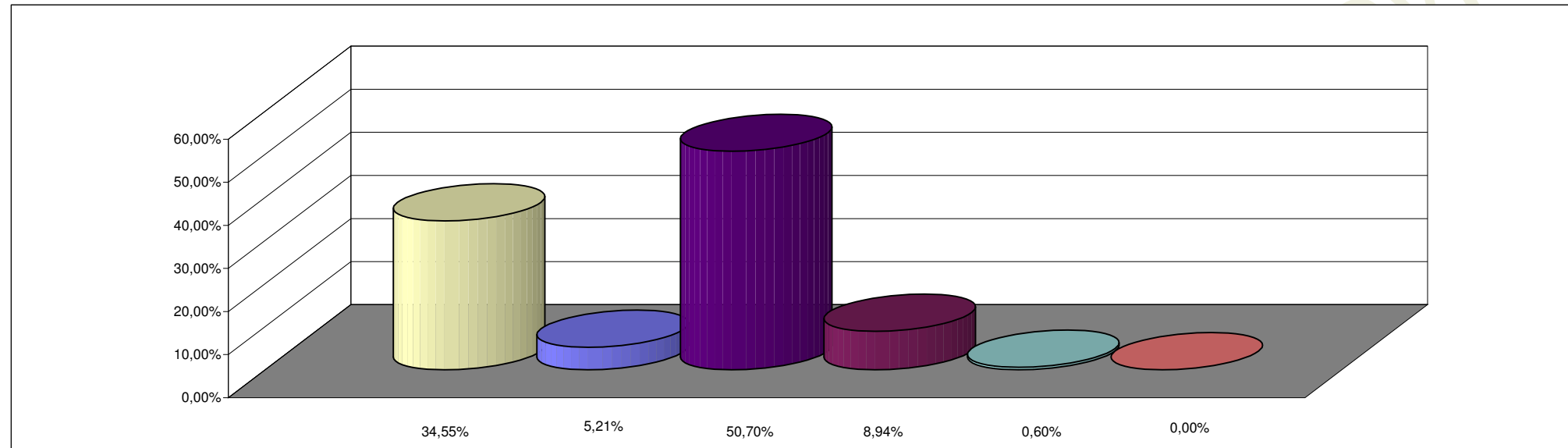

**REFERENCIAS**

<b>FINALIDAD</b>	<b>PORCENTAJE</b>
ADMINISTRACION GUBERNAMENTAL	34,55%
SERVICIOS DE SEGURIDAD	5,21%
SERVICIOS SOCIALES	50,70%
SERVICIOS ECONOMICOS	8,94%
DEUDA PUBLICA	0,60%
NO CLASIFICADO	0,00%
<b>TOTAL DEL PORCENTAJE</b>	<b>100,00%</b>