

**SECTOR PUBLICO PROVINCIAL NO FINANCIERO**  
**ESTADO DE EJECUCION PRESUPUESTARIA DE GASTOS**  
**COMPOSICION DEL GASTO POR JURISDICCION Y POR FINALIDAD**  
**- AL 30/09/2011 -**

<i>Jurisdicción</i>	<i>Finalidad</i>	<i>ADMINISTRACION GUBERNAMENTAL</i>	<i>SERVICIOS DE SEGURIDAD</i>	<i>SERVICIOS SOCIALES</i>	<i>SERVICIOS ECONOMICOS</i>	<i>DEUDA PUBLICA</i>	<i>NO CLASIFICADO</i>	<i>TOTAL</i>	<i>PARTICIPACION PORCENTUAL</i>
01	PODER LEGISLATIVO	0,00	0,00	0,00	0,00	0,00	0,00	0,00	0,00%
02	PODER JUDICIAL	128.359.098,75	0,00	0,00	0,00	0,00	0,00	128.359.098,75	3,35%
10	GOBERNACION	30.820.032,97	0,00	22.305.778,50	6.508.797,24	0,00	0,00	59.634.608,71	1,56%
15	SECRETARIA GENERAL DE LA GOBERNACION	16.027.537,56	0,00	4.805.188,97	0,00	0,00	0,00	20.832.726,53	0,54%
20	MINISTERIO DE GOBIERNO Y JUSTICIA	60.849.427,30	218.868.369,38	22.067.673,17	2.513.748,28	0,00	0,00	304.299.218,13	7,94%
25	MINISTERIO DE OBRAS Y SERVICIOS PUBLICOS	95.843.179,53	349.999,46	22.870.288,28	224.677.547,23	0,00	0,00	343.741.014,50	8,96%
30	MINISTERIO DE HACIENDA Y FINANZAS	871.446.318,19	0,00	162.696.570,26	4.302.962,07	508.042,81	0,00	1.038.953.893,33	27,09%
35	SECRETARIA DE VIVIENDA Y DES. URBANO	544.819,32	310.000,00	121.689.480,79	0,00	0,00	0,00	122.544.300,11	3,20%
40	MINISTERIO DE SALUD	12.930.241,26	0,00	611.573.512,71	4.307.671,27	0,00	0,00	628.811.425,24	16,40%
45	MINISTERIO DE DESARROLLO SOCIAL	37.585.980,43	0,00	64.915.424,10	0,00	0,00	0,00	102.501.404,53	2,67%
50	MIN.DE EDUCACION, CIENCIA Y TECNOL.	6.354.548,61	0,00	850.087.926,87	0,00	0,00	0,00	856.442.475,48	22,33%
60	MINISTERIO DE PRODUCCION Y DESARROLLO	14.776.174,29	0,00	0,00	33.867.829,16	0,00	0,00	48.644.003,45	1,27%
70	SECRETARIA DEL AGUA Y DEL AMBIENTE	6.650.035,40	0,00	39.432.094,91	73.130.361,80	0,00	0,00	119.212.492,11	3,11%
80	TRIBUNAL DE CUENTAS	22.176.395,89	0,00	798.475,23	0,00	0,00	0,00	22.974.871,12	0,60%
85	SECRETARIA DE ESTADO DE MIINERIA	30.432.624,36	0,00	0,00	7.136.240,30	0,00	0,00	37.568.864,66	0,98%
<b>TOTAL</b>		<b>1.334.796.413,86</b>	<b>219.528.368,84</b>	<b>1.923.242.413,79</b>	<b>356.445.157,35</b>	<b>508.042,81</b>	<b>0,00</b>	<b>3.834.520.396,65</b>	<b>100,00%</b>
		<b>34,81%</b>	<b>5,72%</b>	<b>50,16%</b>	<b>9,30%</b>	<b>0,01%</b>	<b>0,00%</b>	<b>100,00%</b>	

**SECTOR PUBLICO PROVINCIAL NO FINANCIERO  
ESTADO DE EJECUCION PRESUPUESTARIA DE GASTOS  
COMPOSICION DEL GASTO POR JURISDICCION Y POR FINALIDAD  
- AL 30/09/2011 -**

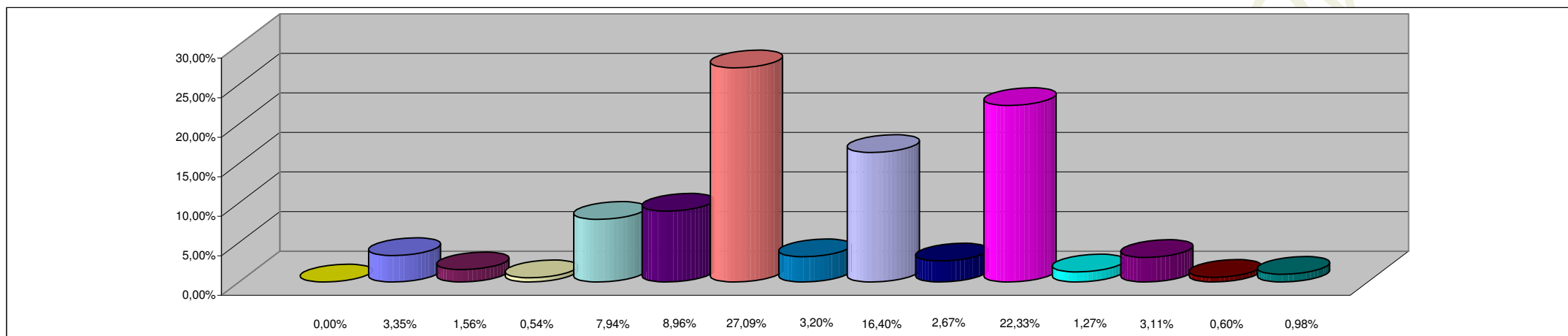

**REFERENCIAS**

<b>JURISDICCION</b>	<b>PORCENTAJE</b>
01 - PODER LEGISLATIVO	0,00%
02 - PODER JUDICIAL	3,35%
10 - GOBERNACION	1,56%
15- SECRETARIA GENERAL DE LA GOBERNACION	0,54%
20 - MINISTERIO DE GOBIERNO Y JUSTICIA	7,94%
25 - MINISTERIO DE OBRAS Y SERVICIOS PUBLICOS	8,96%
30 - MINISTERIO DE HACIENDA Y FINANZAS	27,09%
35 - SECRETARIA DE VIVIENDA Y DES. URBANO	3,20%
40 - MINISTERIO DE SALUD	16,40%
45 - MINISTERIO DE DESARROLLO SOCIAL	2,67%
50 - MIN.DE EDUCACION, CIENCIA Y TECNOL.	22,33%
60 - MINISTERIO DE PRODUCCION Y DESARROLLO	1,27%
70 - SECRETARIA DEL AGUA Y DEL AMBIENTE	3,11%
80 - TRIBUNAL DE CUENTAS	0,60%
85 - SECRETARIA DE ESTADO DE MINERIA	0,98%
<b>TOTAL DEL PORCENTAJE</b>	<b>100,00%</b>

**SECTOR PUBLICO PROVINCIAL NO FINANCIERO  
ESTADO DE EJECUCION PRESUPUESTARIA DE GASTOS  
COMPOSICION DEL GASTO POR FINALIDAD  
- AL 30/09/2011 -**

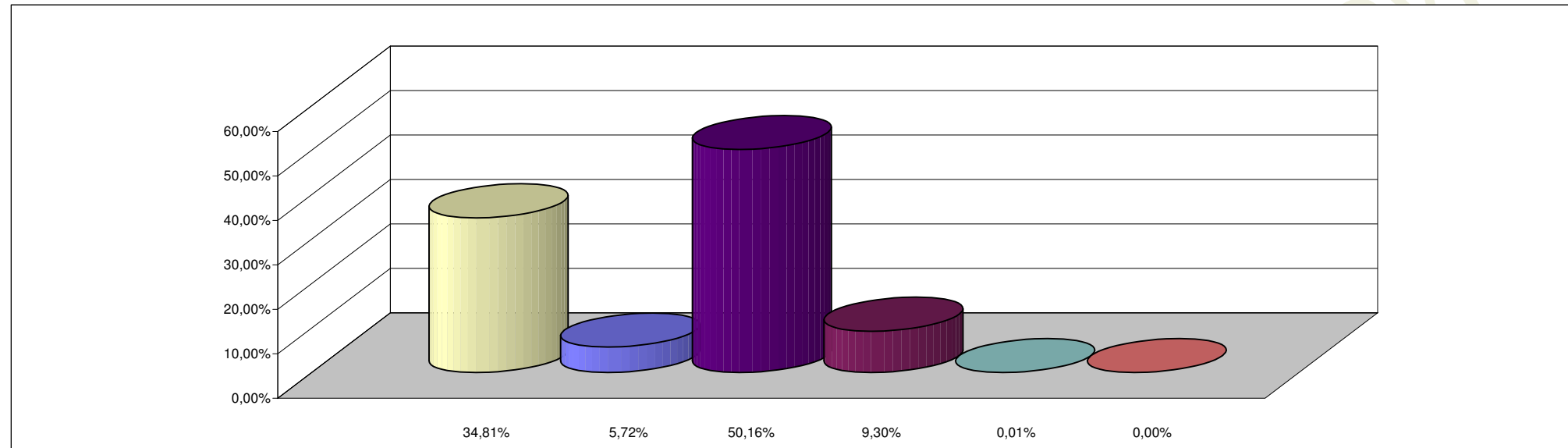

**REFERENCIAS**

<b>FINALIDAD</b>	<b>PORCENTAJE</b>
ADMINISTRACION GUBERNAMENTAL	34,81%
SERVICIOS DE SEGURIDAD	5,72%
SERVICIOS SOCIALES	50,16%
SERVICIOS ECONOMICOS	9,30%
DEUDA PUBLICA	0,01%
NO CLASIFICADO	0,00%
<b>TOTAL DEL PORCENTAJE</b>	<b>100,00%</b>