

SECTOR PUBLICO PROVINCIAL NO FINANCIERO
ESTADO DE EJECUCION PRESUPUESTARIA DE GASTOS
COMPOSICION DEL GASTO POR JURISDICCION Y POR INCISO
- AL 30/09/2013 -

Inciso	1	2	3	4	5	6	7	TOTAL	PARTICIPACION PORCENTUAL (%)
Jurisdicción	GASTOS EN PERSONAL	BIENES DE CONSUMO	SERVICIOS NO PERSONALES	BIENES DE USO	TRANSFERENCIAS	ACTIVOS FINANCIEROS	SERV. DE LA D. Y DISM.O.PAS.		
02 - PODER JUDICIAL	213.935.230,04	2.882.801,12	7.093.950,67	539.698,05	435.910,01	0,00	0,00	224.887.589,89	3,57%
10 - GOBERNACION	57.826.628,46	3.578.627,26	44.662.456,97	1.688.078,59	16.993.193,76	1.000.000,00	0,00	125.748.985,04	2,00%
15 - SECRETARIA GENERAL DE LA GOBERNACION	28.516.126,94	687.191,33	1.069.772,26	476.087,70	3.171.374,64	0,00	0,00	33.920.552,87	0,54%
20 - MINISTERIO DE GOBIERNO Y JUSTICIA	393.217.722,74	20.619.336,40	7.350.950,58	4.777.131,16	45.299.926,94	0,00	0,00	471.265.067,82	7,49%
25 - MINISTERIO DE OBRAS Y SERV. PUBLICOS	338.116.942,70	67.072.941,03	31.686.634,50	74.784.829,99	10.945.238,98	0,00	0,00	522.606.587,20	8,30%
30 - MINISTERIO DE HACIENDA Y FINANZAS	98.491.227,30	1.604.573,48	166.881.245,38	879.229,62	1.238.269.804,68	60.939.122,47	586.098,75	1.567.651.301,68	24,91%
35 - SECRETARIA DE VIVIENDA Y DES. URBANO	30.908.451,96	4.234.955,93	12.560.519,56	200.027.764,17	125.880.049,92	43.177,21	0,00	373.654.918,75	5,94%
40 - MINISTERIO DE SALUD	604.203.476,43	152.567.847,23	313.315.016,13	9.753.896,40	18.902.030,27	0,00	0,00	1.098.742.266,46	17,46%
45 - MINISTERIO DE DESARROLLO SOCIAL	59.010.604,40	2.793.660,46	2.170.476,84	441.776,82	61.392.985,14	0,00	0,00	125.809.503,66	2,00%
50 - MIN. DE EDUCACION, CIENCIA Y TEC.	1.205.754.060,55	3.952.475,03	26.851.613,83	5.702.436,34	125.677.756,10	0,00	0,00	1.367.938.341,85	21,73%
55 - MIN. DE SERVICIOS PUBLICOS	41.626.062,61	3.590.280,10	3.529.372,25	30.391.414,54	107.930.163,75	0,00	0,00	187.067.293,25	2,97%
60 - MINISTERIO DE PROD. Y DESARROLLO	41.300.301,04	1.681.831,47	1.960.213,87	7.549.791,92	22.525.014,18	3.288.494,82	0,00	78.305.647,30	1,24%
65 - SEC.DE ESTADO DEL AMB.Y DES.SUSTENTABLE	13.872.882,40	2.402.114,20	5.480.097,30	3.221.543,56	4.800.000,00	0,00	0,00	29.776.637,46	0,47%
80 - TRIBUNAL DE CUENTAS	36.229.844,42	380.174,23	1.062.117,14	166.161,81	1.125.609,30	0,00	0,00	38.963.906,90	0,62%
85 - SECRETARIA DE ESTADO DE MINERIA	8.230.290,35	3.814.959,54	9.167.965,01	1.773.784,39	25.105.166,85	0,00	0,00	48.092.166,14	0,76%
TOTAL	3.171.239.852,34	271.863.768,81	634.842.402,29	342.173.625,06	1.808.454.224,52	65.270.794,50	586.098,75	6.294.430.766,27	100%
PARTICIPACION PORCENTUAL (%)	50,38%	4,32%	10,08%	5,44%	28,73%	1,04%	0,01%	100%	

**SECTOR PUBLICO PROVINCIAL NO FINANCIERO
COMPOSICION DEL GASTO POR JURISDICCION
- AL 30/09/2013 -**

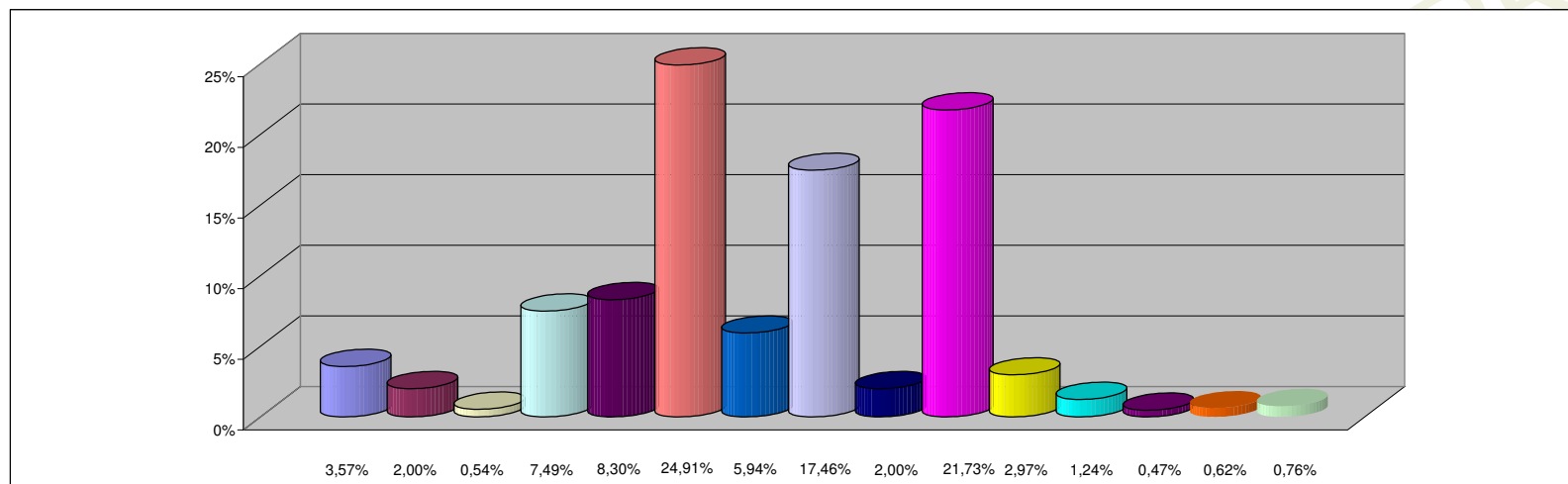

REFERENCIAS

JURISDICCION	PARTICIPACION PORCENTUAL %
02 - PODER JUDICIAL	3,57%
10 - GOBERNACION	2,00%
15 - SECRETARIA GENERAL DE LA GOBERNACION	0,54%
20 - MINISTERIO DE GOBIERNO Y JUSTICIA	7,49%
25 - MINISTERIO DE OBRAS Y SERV. PUBLICOS	8,30%
30 - MINISTERIO DE HACIENDA Y FINANZAS	24,91%
35 - SECRETARIA DE VIVIENDA Y DES. URBANO	5,94%
40 - MINISTERIO DE SALUD	17,46%
45 - MINISTERIO DE DESARROLLO SOCIAL	2,00%
50 - MIN. DE EDUCACION, CIENCIA Y TEC.	21,73%
55 - MIN. DE SERVICIOS PUBLICOS	2,97%
60 - MINISTERIO DE PROD. Y DESARROLLO	1,24%
65 - SEC. DE ESTADO DEL AMB. Y DES. SUSTENTABLE	0,47%
80 - TRIBUNAL DE CUENTAS	0,62%
85 - SECRETARIA DE ESTADO DE MINERIA	0,76%
TOTAL	100,00%

**SECTOR PUBLICO PROVINCIAL NO FINANCIERO
COMPOSICION DEL GASTO POR INCISO
- AL 30/09/2013 -**

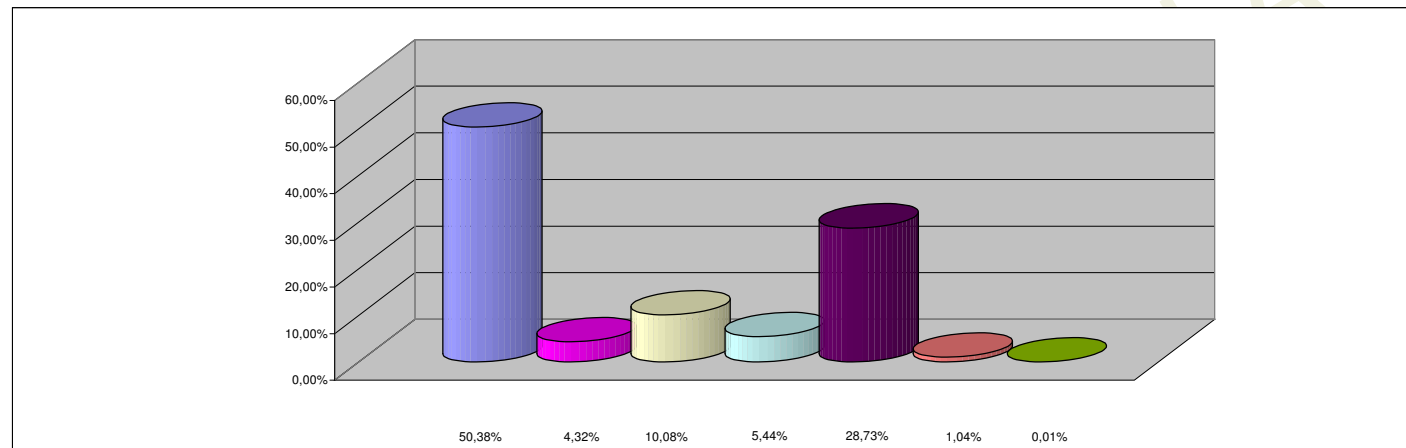

REFERENCIAS

INCISO	PARTICIPACION PORCENTUAL %
1 - GASTOS EN PERSONAL	50,38%
2 - BIENES DE CONSUMO	4,32%
3 - SERVICIOS NO PERSONALES	10,08%
4 - BIENES DE USO	5,44%
5 - TRANSFERENCIAS	28,73%
6 - ACTIVOS FINANCIEROS	1,04%
7 - SERV. DE LA DEUDA Y DISM. OTROS PASIVOS	0,01%
TOTAL	100,00%