

SECTOR PUBLICO PROVINCIAL NO FINANCIERO
ESTADO DE EJECUCION PRESUPUESTARIA DE GASTOS
COMPOSICION DEL GASTO POR JURISDICCION Y POR INCISO
- AL 30/09/2014 -

<i>Inciso</i>	1	2	3	4	5	6	7	TOTAL	PARTICIPACION PORCENTUAL (%)
<i>Jurisdicción</i>	GASTOS EN PERSONAL	BIENES DE CONSUMO	SERVICIOS NO PERSONALES	BIENES DE USO	TRANSFERENCIAS	ACTIVOS FINANCIEROS	SERV. DE LA D. Y DISM.O.PAS.		
02 - PODER JUDICIAL	285.989.390,21	4.482.086,75	9.114.217,77	1.443.236,48	466.384,60	0,00	0,00	301.495.315,81	3,64%
10 - GOBERNACION	74.414.678,75	5.438.101,41	47.150.429,15	734.156,00	27.350.273,37	0,00	0,00	155.087.638,68	1,87%
15 - SECRETARIA GENERAL DE LA GOBERNACION	34.788.956,72	964.107,48	1.217.205,99	13.995,57	3.696.569,89	0,00	0,00	40.680.835,65	0,49%
20 - MINISTERIO DE GOBIERNO Y JUSTICIA	63.692.170,72	2.296.995,85	5.124.427,94	99.651,00	35.627.479,15	0,00	0,00	106.840.724,66	1,29%
25 - MINISTERIO DE OBRAS Y SERV. PUBLICOS	403.273.332,62	50.448.232,23	47.683.787,82	80.744.455,36	15.691.877,87	2.500.000,00	0,00	600.341.685,90	7,25%
30 - MINISTERIO DE HACIENDA Y FINANZAS	119.507.008,01	2.491.767,67	197.507.485,79	361.010,33	1.770.828.555,26	61.992.625,57	0,00	2.152.688.452,63	25,98%
35 - SECRETARIA DE VIVIENDA Y DES. URBANO	38.026.888,60	6.234.435,46	20.492.291,41	289.731.991,36	167.897.249,55	11.124,97	0,00	522.393.981,35	6,31%
40 - MINISTERIO DE SALUD	780.761.679,60	199.148.358,43	438.867.766,98	6.050.985,68	22.795.308,90	0,00	0,00	1.447.624.099,59	17,47%
45 - MINISTERIO DE DESARROLLO SOCIAL	86.957.211,59	4.217.288,36	3.431.262,70	822.694,37	100.442.056,55	0,00	0,00	195.870.513,57	2,36%
50 - MIN. DE EDUCACION, CIENCIA Y TEC.	1.522.048.465,29	6.246.605,95	38.122.573,47	3.805.286,49	159.648.590,99	0,00	0,00	1.729.871.522,19	20,88%
55 - MIN. DE SERVICIOS PUBLICOS	69.418.866,48	9.535.564,12	3.947.013,57	18.225.145,91	120.584.767,15	260.800,00	0,00	221.972.157,23	2,68%
60 - MINISTERIO DE PROD. Y DESARROLLO	51.764.940,67	2.616.586,04	2.853.784,39	6.676.922,28	38.876.316,06	5.444.024,75	0,00	108.232.574,19	1,31%
65 - SEC.DE ESTADO DEL AMB.Y DES.SUSTENTABLE	16.247.056,86	2.426.723,19	7.195.642,11	347.890,14	4.153.341,00	0,00	0,00	30.370.653,30	0,37%
80 - TRIBUNAL DE CUENTAS	49.915.738,07	511.027,20	1.236.094,30	283.815,45	1.364.565,28	0,00	0,00	53.311.240,30	0,64%
85 - SECRETARIA DE ESTADO DE MINERIA	9.324.308,50	4.191.349,19	9.538.977,60	1.361.930,27	50.709.004,46	0,00	0,00	75.125.570,02	0,91%
90 - SECRETARIA DE ESTADO DE SEGURIDAD	510.890.538,71	25.347.798,62	5.121.242,86	1.252.724,91	414.894,34	0,00	0,00	543.027.199,44	6,55%
TOTAL	4.117.021.231,40	326.597.027,95	838.604.203,85	411.955.891,60	2.520.547.234,42	70.208.575,29	0,00	8.284.934.164,51	100%
PARTICIPACION PORCENTUAL (%)	49,69%	3,94%	10,12%	4,97%	30,43%	0,85%	0,00%	100%	

**SECTOR PUBLICO PROVINCIAL NO FINANCIERO
COMPOSICION DEL GASTO POR JURISDICCION
- AL 30/09/2014 -**

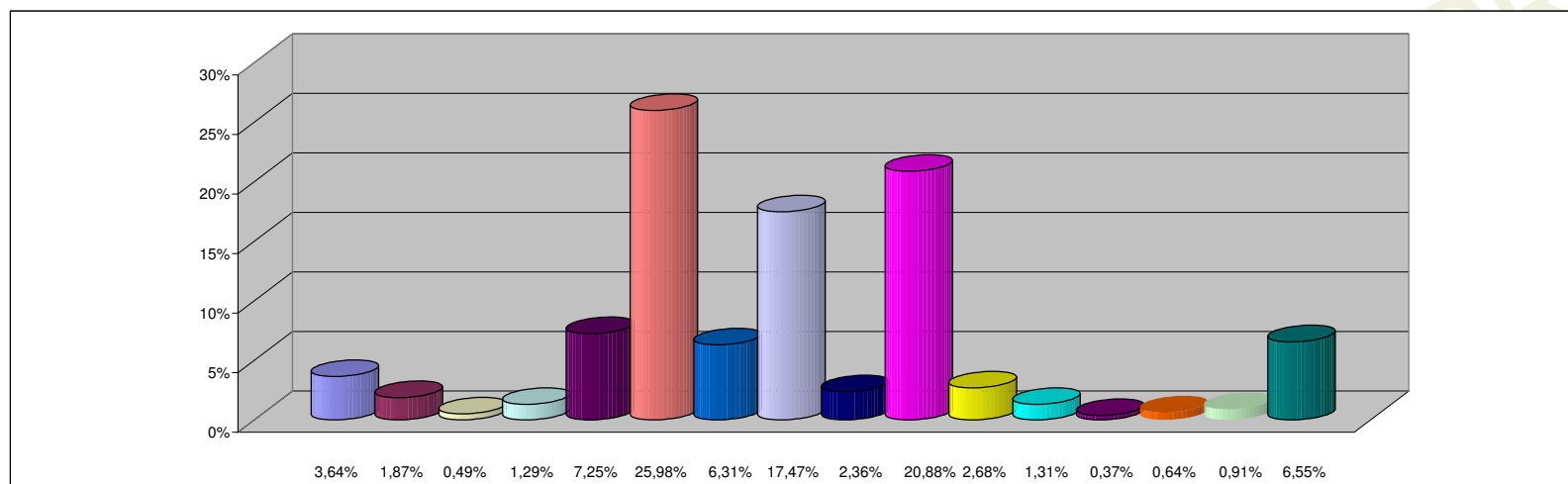

REFERENCIAS

JURISDICCION	PARTICIPACION PORCENTUAL %
02 -PODER JUDICIAL	3,64%
10 -GOBERNACION	1,87%
15 -SECRETARIA GENERAL DE LA GOBERNACION	0,49%
20 -MINISTERIO DE GOBIERNO Y JUSTICIA	1,29%
25 -MINISTERIO DE OBRAS Y SERV. PUBLICOS	7,25%
30 -MINISTERIO DE HACIENDA Y FINANZAS	25,98%
35 - SECRETARIA DE VIVIENDA Y DES. URBANO	6,31%
40 -MINISTERIO DE SALUD	17,47%
45 -MINISTERIO DE DESARROLLO SOCIAL	2,36%
50 -MIN. DE EDUCACION, CIENCIA Y TEC.	20,88%
55 -MIN. DE SERVICIOS PUBLICOS	2,68%
60 -MINISTERIO DE PROD. Y DESARROLLO	1,31%
65 -SEC.DE ESTADO DEL AMB.Y DES.SUSTENTABLE	0,37%
80 -TRIBUNAL DE CUENTAS	0,64%
85 -SECRETARIA DE ESTADO DE MINERIA	0,91%
90 -SECRETARIA DE ESTADO DE SEGURIDAD	6,55%
TOTAL	100,00%

**SECTOR PUBLICO PROVINCIAL NO FINANCIERO
COMPOSICION DEL GASTO POR INCISO
- AL 30/09/2014 -**

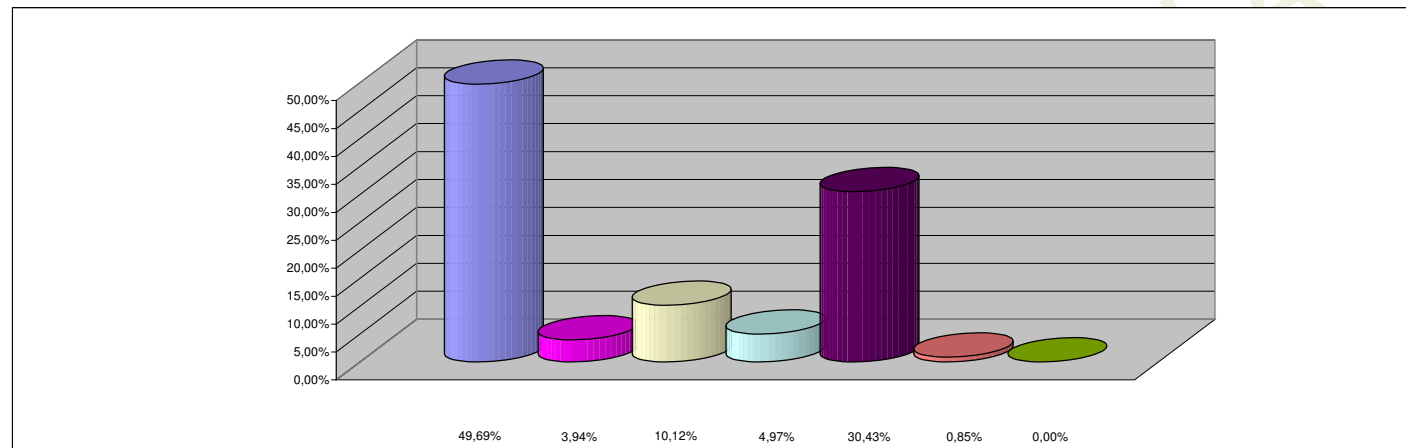

REFERENCIAS

INCISO	PARTICIPACION PORCENTUAL %
1 - GASTOS EN PERSONAL	49,69%
2 - BIENES DE CONSUMO	3,94%
3 - SERVICIOS NO PERSONALES	10,12%
4 - BIENES DE USO	4,97%
5 - TRANSFERENCIAS	30,43%
6 - ACTIVOS FINANCIEROS	0,85%
7 - SERV. DE LA DEUDA Y DISM. OTROS PASIVOS	0,00%
TOTAL	100,00%