

**SECTOR PUBLICO PROVINCIAL NO FINANCIERO**  
**ESTADO DE EJECUCION PRESUPUESTARIA DE GASTOS**  
**COMPOSICION DEL GASTO POR JURISDICCION Y POR FINALIDAD**  
**- AL 31/10/2008 -**

<b>Jurisdicción</b>	<b>Finalidad</b>	<b>ADMINISTRACION GUBERNAMENTAL</b>	<b>SERVICIOS DE SEGURIDAD</b>	<b>SERVICIOS SOCIALES</b>	<b>SERVICIOS ECONOMICOS</b>	<b>DEUDA PUBLICA</b>	<b>NO CLASIFICADO</b>	<b>TOTAL</b>	<b>PARTICIPACION PORCENTUAL</b>
02 - PODER JUDICIAL		66.068.581,89	0,00	0,00	0,00	0,00	0,00	<b>66.068.581,89</b>	<b>2,76%</b>
10 - GOBERNACION		21.065.034,97	0,00	10.702.315,99	5.766.607,09	0,00	0,00	<b>37.533.958,05</b>	<b>1,57%</b>
15- SECRETARIA GENERAL DE LA GOBERNACION		9.959.247,67	0,00	2.898.208,30	0,00	0,00	0,00	<b>12.857.455,97</b>	<b>0,55%</b>
20 - MINISTERIO DE GOBIERNO Y JUSTICIA		43.370.709,34	119.834.826,32	16.910.166,66	6.027.480,05	0,00	0,00	<b>186.143.182,37</b>	<b>7,79%</b>
25 - MINISTERIO DE OBRAS Y SERVICIOS PUBLICOS		45.202.660,03	0,00	44.006.628,93	188.470.795,46	0,00	0,00	<b>277.680.084,42</b>	<b>11,61%</b>
30 - MINISTERIO DE HACIENDA Y FINANZAS		480.720.518,64	0,00	116.339.086,34	2.554.314,43	17.436.778,05	0,00	<b>617.050.697,46</b>	<b>25,81%</b>
35 - SECRETARIA DE VIVIENDA Y DES. URBANO		75.455,94	0,00	96.922.215,14	0,00	0,00	0,00	<b>96.997.671,08</b>	<b>4,06%</b>
40 - MINISTERIO DE SALUD		10.703.546,12	2.970,00	311.924.029,34	2.542.129,58	0,00	0,00	<b>325.172.675,04</b>	<b>13,60%</b>
45 - MINISTERIO DE DESARROLLO SOCIAL		19.178.211,22	0,00	57.863.678,63	0,00	0,00	0,00	<b>77.041.889,85</b>	<b>3,22%</b>
50 - MIN.DE EDUCACION, CIENCIA Y TECNOL.		1.179.169,87	0,00	540.790.299,39	0,00	0,00	0,00	<b>541.969.469,26</b>	<b>22,67%</b>
60 - MINISTERIO DE PRODUCCION Y DESARROLLO		10.023.038,86	0,00	0,00	15.888.426,94	0,00	0,00	<b>25.911.465,80</b>	<b>1,08%</b>
70 - SECRETARIA DEL AGUA Y DEL AMBIENTE		4.074.896,54	0,00	17.436.379,21	59.389.781,65	0,00	0,00	<b>80.901.057,40</b>	<b>3,38%</b>
80 - TRIBUNAL DE CUENTAS		10.003.428,12	0,00	328.217,46	0,00	0,00	0,00	<b>10.331.645,58</b>	<b>0,43%</b>
85 - SECRETARIA DE ESTADO DE MIINERIA		30.902.261,69	0,00	0,00	4.232.376,80	0,00	0,00	<b>35.134.638,49</b>	<b>1,47%</b>
<b>TOTAL</b>		<b>752.526.760,90</b>	<b>119.837.796,32</b>	<b>1.216.121.225,39</b>	<b>284.871.912,00</b>	<b>17.436.778,05</b>	<b>0,00</b>	<b>2.390.794.472,66</b>	<b>100,00%</b>
		<b>31,48%</b>	<b>5,01%</b>	<b>50,87%</b>	<b>11,91%</b>	<b>0,73%</b>	<b>0,00%</b>	<b>100,00%</b>	

**SECTOR PUBLICO PROVINCIAL NO FINANCIERO  
ESTADO DE EJECUCION PRESUPUESTARIA DE GASTOS  
COMPOSICION DEL GASTO POR JURISDICCION Y POR FINALIDAD  
- AL 31/10/2008 -**

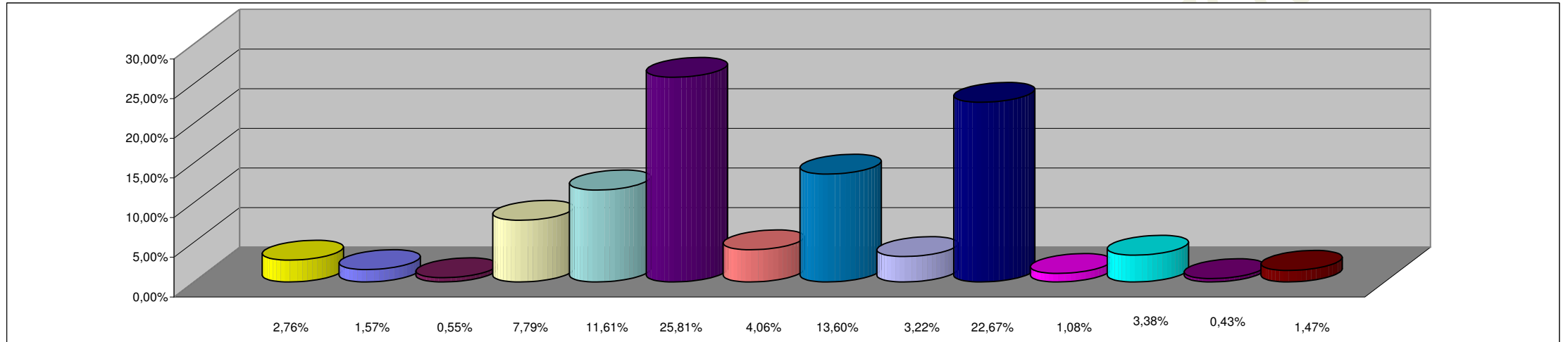

**REFERENCIAS**

<b>JURISDICCION</b>	<b>PORCENTAJE</b>
02 - PODER JUDICIAL	2,76%
10 - GOBERNACION	1,57%
15- SECRETARIA GENERAL DE LA GOBERNACION	0,55%
20 - MINISTERIO DE GOBIERNO Y JUSTICIA	7,79%
25 - MINISTERIO DE OBRAS Y SERVICIOS PUBLICOS	11,61%
30 - MINISTERIO DE HACIENDA Y FINANZAS	25,81%
35 - SECRETARIA DE VIVIENDA Y DES. URBANO	4,06%
40 - MINISTERIO DE SALUD	13,60%
45 - MINISTERIO DE DESARROLLO SOCIAL	3,22%
50 - MIN.DE EDUCACION, CIENCIA Y TECNOL.	22,67%
60 - MINISTERIO DE PRODUCCION Y DESARROLLO	1,08%
70 - SECRETARIA DEL AGUA Y DEL AMBIENTE	3,38%
80 - TRIBUNAL DE CUENTAS	0,43%
85 - SECRETARIA DE ESTADO DE MIINERIA	1,47%
<b>TOTAL DEL PORCENTAJE</b>	<b>100,00%</b>

**SECTOR PUBLICO PROVINCIAL NO FINANCIERO  
ESTADO DE EJECUCION PRESUPUESTARIA DE GASTOS  
COMPOSICION DEL GASTO POR FINALIDAD  
- AL 31/10/2008 -**

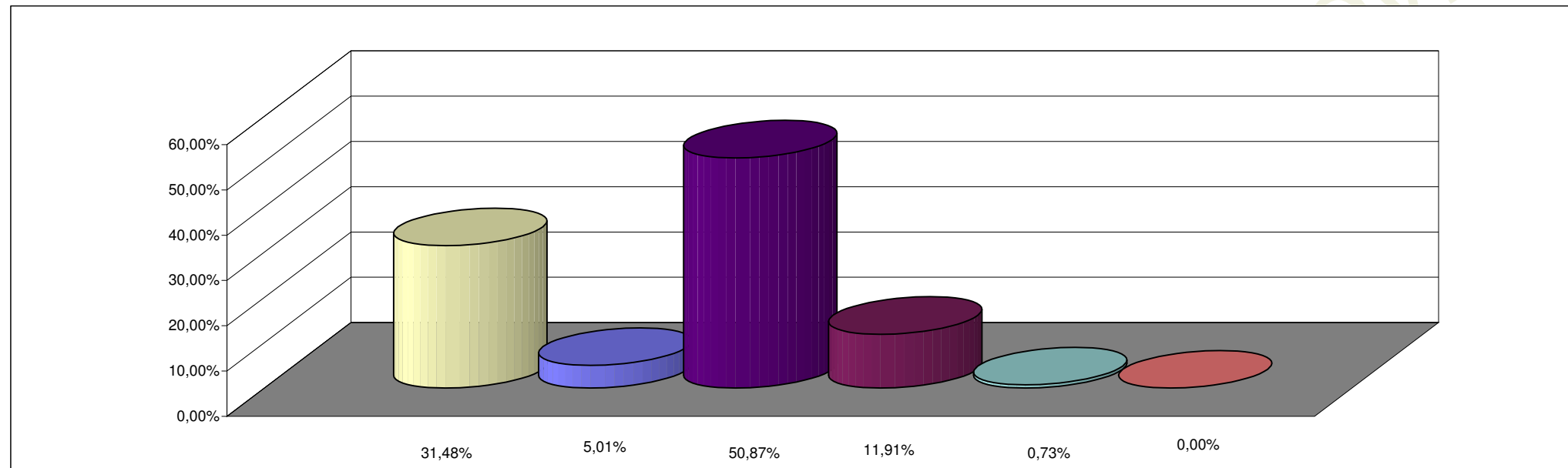

**REFERENCIAS**

<b>FINALIDAD</b>	<b>PORCENTAJE</b>
ADMINISTRACION GUBERNAMENTAL	31,48%
SERVICIOS DE SEGURIDAD	5,01%
SERVICIOS SOCIALES	50,87%
SERVICIOS ECONOMICOS	11,91%
DEUDA PUBLICA	0,73%
NO CLASIFICADO	0,00%
<b>TOTAL DEL PORCENTAJE</b>	<b>100,00%</b>