

SECTOR PUBLICO PROVINCIAL NO FINANCIERO
ESTADO DE EJECUCION PRESUPUESTARIA DE GASTOS
COMPOSICION DEL GASTO POR JURISDICCION Y POR FINALIDAD
- AL 31/10/2009 -

Jurisdicción	Finalidad	ADMINISTRACION GUBERNAMENTAL	SERVICIOS DE SEGURIDAD	SERVICIOS SOCIALES	SERVICIOS ECONOMICOS	DEUDA PUBLICA	NO CLASIFICADO	TOTAL	PARTICIPACION PORCENTUAL
01	PODER LEGISLATIVO	0,00	0,00	0,00	0,00	0,00	0,00	0,00	0,00%
02	PODER JUDICIAL	83.011.282,43	0,00	0,00	0,00	0,00	0,00	83.011.282,43	3,31%
10	GOBERNACION	20.824.316,02	0,00	11.094.068,79	4.737.656,54	0,00	0,00	36.656.041,35	1,46%
15	SECRETARIA GENERAL DE LA GOBERNACION	11.820.683,38	0,00	3.591.359,41	0,00	0,00	0,00	15.412.042,79	0,61%
20	MINISTERIO DE GOBIERNO Y JUSTICIA	35.438.785,39	137.405.130,68	19.667.493,31	1.360.010,74	0,00	0,00	193.871.420,12	7,73%
25	MINISTERIO DE OBRAS Y SERVICIOS PUBLICOS	47.692.685,52	339.085,99	31.035.847,58	151.469.440,12	0,00	0,00	230.537.059,21	9,19%
30	MINISTERIO DE HACIENDA Y FINANZAS	508.447.636,22	0,00	100.415.299,07	2.928.061,40	16.229.608,53	0,00	628.020.605,22	25,03%
35	SECRETARIA DE VIVIENDA Y DES. URBANO	186.706,91	0,00	97.366.075,64	0,00	0,00	0,00	97.552.782,55	3,89%
40	MINISTERIO DE SALUD	10.078.132,24	0,00	382.721.719,69	2.775.549,35	0,00	0,00	395.575.401,28	15,76%
45	MINISTERIO DE DESARROLLO SOCIAL	12.665.463,44	0,00	51.044.370,33	0,00	0,00	0,00	63.709.833,77	2,53%
50	MIN.DE EDUCACION, CIENCIA Y TECNOL.	4.501.734,23	0,00	620.734.175,29	0,00	0,00	0,00	625.235.909,52	24,91%
60	MINISTERIO DE PRODUCCION Y DESARROLLO	9.685.435,30	0,00	0,00	19.452.061,45	0,00	0,00	29.137.496,75	1,16%
70	SECRETARIA DEL AGUA Y DEL AMBIENTE	4.350.172,04	0,00	15.558.600,63	60.556.867,92	0,00	0,00	80.465.640,59	3,21%
80	TRIBUNAL DE CUENTAS	11.623.364,70	0,00	401.213,16	0,00	0,00	0,00	12.024.577,86	0,48%
85	SECRETARIA DE ESTADO DE MIINERIA	14.921.440,50	0,00	0,00	3.410.986,52	0,00	0,00	18.332.427,02	0,73%
TOTAL		775.247.838,32	137.744.216,67	1.333.630.222,90	246.690.634,04	16.229.608,53	0,00	2.509.542.520,46	100,00%
		30,89%	5,49%	53,14%	9,83%	0,65%	0,00%	100,00%	

SECTOR PUBLICO PROVINCIAL NO FINANCIERO
ESTADO DE EJECUCION PRESUPUESTARIA DE GASTOS
COMPOSICION DEL GASTO POR JURISDICCION Y POR FINALIDAD
- AL 31/10/2009 -

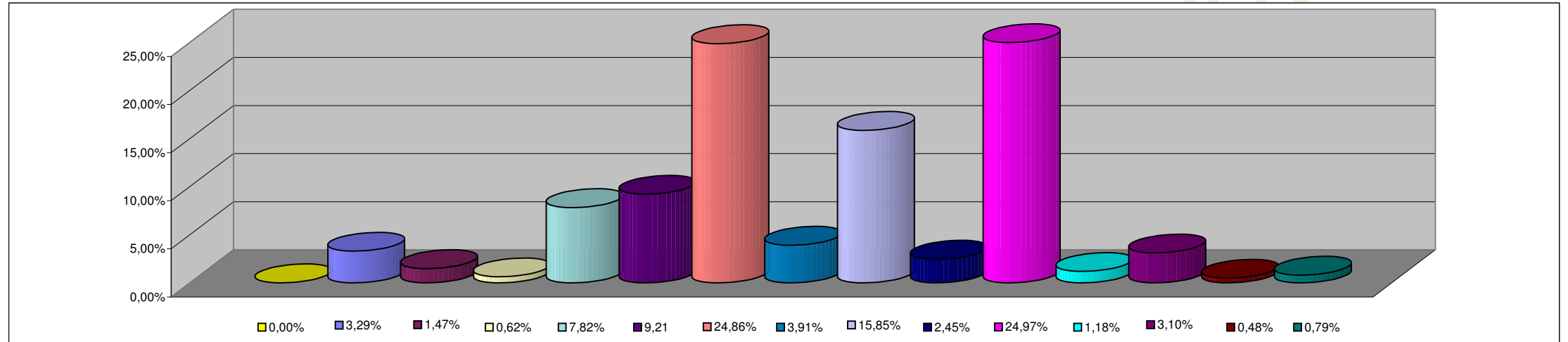

REFERENCIAS

JURISDICCION	PORCENTAJE
01 - PODER LEGISLATIVO	0,00%
02 - PODER JUDICIAL	3,29%
10 - GOBERNACION	1,47%
15- SECRETARIA GENERAL DE LA GOBERNACION	0,62%
20 - MINISTERIO DE GOBIERNO Y JUSTICIA	7,82%
25 - MINISTERIO DE OBRAS Y SERVICIOS PUBLICOS	9,21%
30 - MINISTERIO DE HACIENDA Y FINANZAS	24,86%
35 - SECRETARIA DE VIVIENDA Y DES. URBANO	3,91%
40 - MINISTERIO DE SALUD	15,85%
45 - MINISTERIO DE DESARROLLO SOCIAL	2,45%
50 - MIN.DE EDUCACION, CIENCIA Y TECNOL.	24,97%
60 - MINISTERIO DE PRODUCCION Y DESARROLLO	1,18%
70 - SECRETARIA DEL AGUA Y DEL AMBIENTE	3,10%
80 - TRIBUNAL DE CUENTAS	0,48%
85 - SECRETARIA DE ESTADO DE MIINERIA	0,79%
TOTAL DEL PORCENTAJE	100,00%

**SECTOR PUBLICO PROVINCIAL NO FINANCIERO
ESTADO DE EJECUCION PRESUPUESTARIA DE GASTOS
COMPOSICION DEL GASTO POR FINALIDAD
- AL 31/10/2009 -**

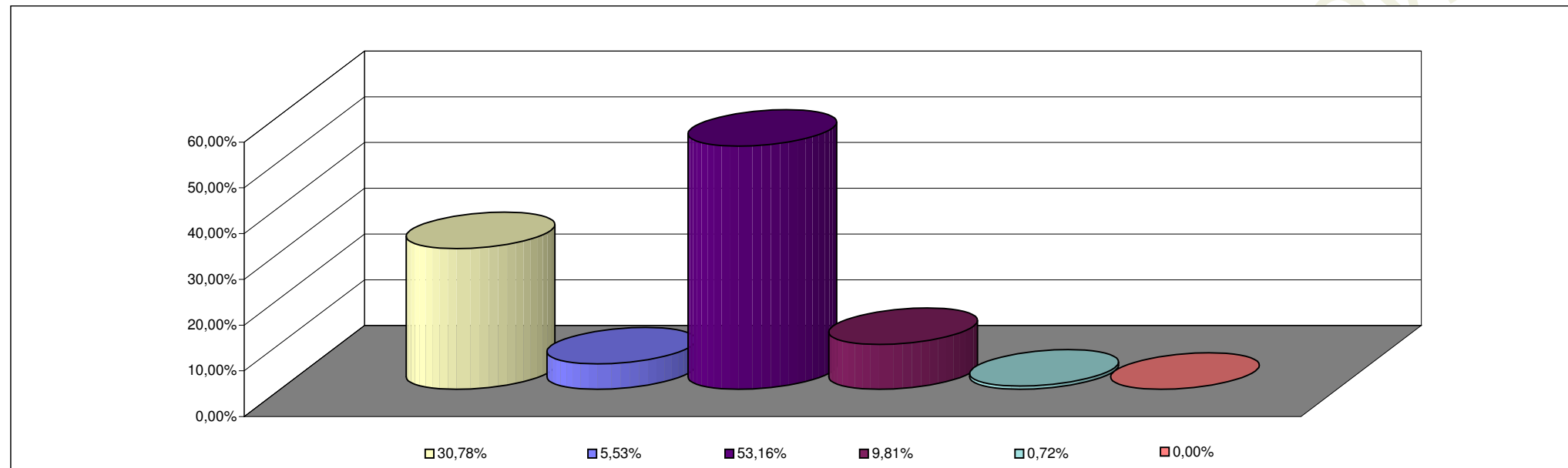

REFERENCIAS

FINALIDAD	PORCENTAJE
ADMINISTRACION GUBERNAMENTAL	30,78%
SERVICIOS DE SEGURIDAD	5,53%
SERVICIOS SOCIALES	53,16%
SERVICIOS ECONOMICOS	9,81%
DEUDA PUBLICA	0,72%
NO CLASIFICADO	0,00%
TOTAL DEL PORCENTAJE	100,00%